



Città di Massafra

Prot. n.

All'Ufficio Protocollo
Comune di MASSAFRA

OGGETTO: Obblighi di pubblicazione ex art. 14 D. Lgs. n. 33/2013. Trasmissione documenti

Il/La sottoscritto/a Diaghietto Amalita nato/a Taranto
il 09/11/1975 nella qualità di titolare dell'incarico politico di
Consigliere del Comune di Massafra, giusta atto di
proclamazione/nomina 13/Novembre/2021, ai fini della pubblicazione di
cui all'art. 14 D. Lgs. 14 MARZO 2013 n. 33, come modificato dal D. Lgs. 25 MAGGIO 2016 n. 97,
trasmette, in allegato alla presente:

1. *Curriculum vitae et studiorum* aggiornato;
2. Dichiarazione annuale situazione patrimoniale;
3. Dichiarazione dei redditi ANNO 2020;
4. Dichiarazione annuale per incarichi e relativi compensi;
5. Dichiarazione spese elettorali sostenute;
6. Dichiarazione annuale situazione patrimoniale del coniuge, non separato, e parenti entro il 2° grado, con Dichiarazione dei redditi ANNO 2020

(ovvero)

Dichiarazione ex artt. 47 D.P.R. n. 445/2000 che, sebbene richiesto, i soggetti di cui all'art. 14 comma 1 lett. f) del D. Lgs. n. 33/2013 non hanno espresso il loro consenso.

Massafra
(luogo e data)

[Signature]

N.B.: La dichiarazione è sottoscritta dall'interessato con una delle seguenti modalità:

- in presenza del dipendente addetto a ricevere la stessa dichiarazione, se presentata personalmente all'Ufficio Protocollo di questo Ente in forma analogica (su carta);



Città di Massafra

Autocertificazione resa ai sensi dell'art. 46 del D.P.R. n. 445/2000

Il/La sottoscritto/a Lo Presto Anna Rita nato/a il 09/11/1975, nella qualità di Consiglier del Comune di Massafra, in esecuzione dell'articolo 14 del D.Lgs. 14 MARZO 2013 n. 33, come modificato dal D. Lgs. 25 MAGGIO 2016 n. 97 ed ai sensi degli articoli 46 e 76 del D.P.R. 28/12/2000, n. 445, sotto la propria responsabilità,

DICHIARA

che i soggetti di cui all'art. 14 comma 1 lett. f) del D.Lgs. 14 MARZO 2013 n. 33, come modificato dal D. Lgs. 25 MAGGIO 2016 n. 97, sebbene loro richiesto, non hanno espresso il loro consenso alla pubblicazione delle informazioni di cui all'articolo 2, della legge 5 luglio 1982, n. 441, nonché le attestazioni e dichiarazioni di cui agli articoli 3 e 4 della medesima legge.

09/03/2022
(luogo e data)

N.B.: La dichiarazione è sottoscritta dall'interessato con una delle seguenti modalità:

- in presenza del dipendente addetto a ricevere la stessa dichiarazione, se presentata personalmente all'Ufficio Protocollo di questo Ente in forma analogica (su carta);
- sottoscritta in forma analogica (su carta) ed allegando la copia fotostatica non autenticata di un documento di identità del dichiarante, se inviata attraverso il servizio postale raccomandato con avviso di ricevimento;
- con firma digitale, se inviata all'Ufficio Protocollo di questo Ente utilizzando la posta elettronica certificata.



Città di Massafra

“Regolamento per la trasparenza dello situazione patrimoniale dei titolari di incarichi politici”
approvato con deliberazione C.C. n. 102 dell'8 OTTOBRE 2013

DICHIARAZIONE SPESE ELETTORALI SOSTENUTE

Il/La sottoscritto/a Logorete Amaro
in qualità di Consiglieri, ai sensi e per gli effetti del “Regolamento per la e la
trasparenza dello situazione patrimoniale di incarichi politici”, sotto la propria responsabilità e consapevole
delle sanzioni penali previste dall'art. 76 del D.P.R. 28 dicembre 2000, n. 445 per ipotesi di falsità in atti e
dichiarazioni mendaci

DICHIARA

a) di avere sostenuto le seguenti spese in occasione delle elezioni amministrative del

Spesa	Importo
Cancelleria	
Stampa manifesti	
Inserzioni su stampa	
Spot televisivi o radiofonici	
Affitto sale e locali per manifestazioni	
Telefonia	
Volantinaggio	
Altre spese	
Totale Spese	

b) di avere assunto le seguenti obbligazioni:

c) di essersi avvalso esclusivamente di materiale di mezzi propagandistici predisposti o messi a
disposizione dal partito o dalla formazione politica della lista

Data e luogo 09/09/2022

.....
(Il Dichiarante)

N.B.: Ai sensi dell'art. 38 del D.P.R. 28/12/2000, n. 445 la dichiarazione è sottoscritta dall'interessato in presenza del dipendente
addetto ovvero sottoscritta e inviata all'ufficio competente unitamente alla copia fotostatica non autenticata di un documento di
identità del dichiarante.



Città di Massafra

“Regolamento per la trasparenza dello situazione patrimoniale dei titolari di incarichi politici”
approvato con deliberazione C.C. n. 102 dell'8 OTTOBRE 2013

DICHIARAZIONE ANNUALE DELLA SITUAZIONE PATRIMONIALE DEI TITOLARI DI INCARICHI POLITICI

Dichiarazione sostitutiva cumulativa di certificazioni

Il/La sottoscritto/a Lojuso Arnoldo nato/a Torob il
02/11/1975 nella qualità di Consiglieri del Comune di Massafra, in
esecuzione dell'articolo 14 del D.Lgs. 14 MARZO 2013 n. 33, come modificato dal D. Lgs. 25 MAGGIO 2016 n.
97 e del su citato Regolamento ed ai sensi degli articoli 46 e 47 nonché dell'articolo 76 del D.P.R. 28/12/2000,
n. 445, sotto la propria responsabilità,

DICHIARA

la seguente situazione patrimoniale relativa all'anno 2020:

1. Titolarità dei seguenti diritti reali sui beni immobili (terreni e fabbricati):

Natura del diritto (1)	Natura dell'immobile (2)	Comune e Provincia	Annotazioni (3)
PROPRIETÀ	FABBRICATO	MASSAFRA (TA)	

(1) Indicare se trattasi di: proprietà, comproprietà, superficie, enfiteusi, usufrutto, uso, abitazione, servitù, ipoteca, etc..

(2) Indicare se trattasi di: fabbricato, terreno.

(3) Indicare, in caso di variazioni, se trattasi di: acquisto o perdita del diritto.

2. Titolarità dei seguenti diritti reali sui beni mobili registrati:

Tipologia bene mobile (1)	Nazionalità pubblico registro e dati identificativi bene mobile(2)	Anno immatricolazione (3)	Cv. fiscali	Titolo(4)
AUTOVETTURA	ITALIA	2016	55	Proprietà

(1) Indicare la tipologia: autovettura, autocarro, motociclo, aeromobile, etc..

(2) Indicare la nazione nel cui pubblico registro il mobile è iscritto ed i dati identificativi secondo lo stesso registro.

(3) Indicare l'anno di iscrizione nel pubblico registro.

(4) Indicare se trattasi di: proprietà, comproprietà, superficie, enfiteusi, usufrutto, uso, abitazione, servitù, ipoteca, etc..

3. Titolarità delle seguenti azioni di società:

Ragione sociale	Sede sociale	Azioni		Variazioni +/-
		n.	valore	

4. Titolarità delle seguenti quote di partecipazione in società quotate:

Ragione sociale	Sede sociale	Quote		Variazioni +/-
		n.	valore	

5. Titolarità delle seguenti quote di partecipazione in società non quotate:

Ragione sociale	Sede sociale	Quote		Variazioni +/-
		n.	valore	

6. Esercizio delle funzioni di amministratore/sindaco delle società di seguito indicate:

Ragione sociale	Sede sociale	Funzioni	Cessazione

ALLEGA ALLA PRESENTE COPIA DELL'ULTIMA DICHIARAZIONE DEI REDDITI.

Annotazioni:

.....
.....
Sul suo onore afferma che le su riportate dichiarazioni corrispondono al vero.

Dichiara di essere informato, ai sensi e per gli effetti di cui all'art. 13 del Decreto Legislativo n. 196 del 30 giugno 2003 (Codice in materia di protezione dei dati personali) che i dati personali raccolti saranno trattati, anche con strumenti informatici, esclusivamente nell'ambito del procedimento per il quale la presente dichiarazione viene resa.

02/03/22.....
(luogo e data)

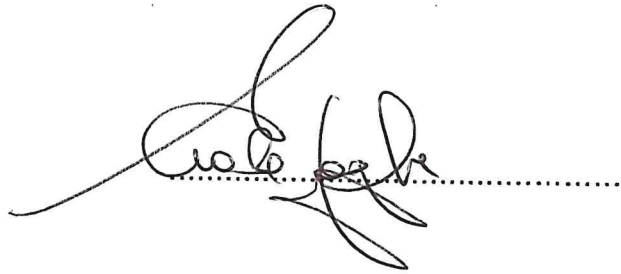

.....

N.B.: La dichiarazione è sottoscritta dall'interessato con una delle seguenti modalità:

- in presenza del dipendente addetto a ricevere la stessa dichiarazione, se presentata personalmente all'Ufficio Protocollo di questo Ente in forma analogica (su carta);
- sottoscritta in forma analogica (su carta) ed allegando la copia fotostatica non autenticata di un documento di identità del dichiarante, se inviata attraverso il servizio postale raccomandato con avviso di ricevimento;
- con firma digitale, se inviata all'Ufficio Protocollo di questo Ente utilizzando la posta elettronica certificata.

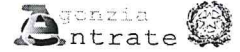

730

MODELLO 730/2021
Redditi 2020

ELABORATO

Mod. N. 1

CONTRIBUENTE		DICHIARANTE <input checked="" type="checkbox"/>	CONIUGE DICHIARANTE <input type="checkbox"/>	DICHIARAZIONE CONGIUNTA <input checked="" type="checkbox"/>	RAPPRESENTANTE O TUTORE O EREDE <input type="checkbox"/>	DATA CARICA EREDE				
CODICE FISCALE DEL CONTRIBUENTE (obbligatorio)		Soggetto fiscalmente a carico di altri		730 integrativo (vedere istruzioni)	730 senza sostituto	Situazioni particolari	Quadro K	GIORNO	MESE	ANNO
LGHNR75S49L049H										
COGNOME (per le donne indicare il cognome da nubile)		NOME		SESSO (M o F)						
LAGHEZZA		ANNARITA		F						
DATI DEL CONTRIBUENTE		DATA DI NASCITA		COMUNE (o Stato estero) DI NASCITA		PROVINCIA (sigla)		TUTELATO/A MINORE DECEDUTO/A		
		GIORNO	MESE	ANNO	TARANTO	TA				
		09	11	1975						
RESIDENZA ANAGRAFICA		COMUNE		PROVINCIA (sigla)			C.A.P.			
				TA						
Da compilare solo se variata dal 1/1/2020 alla data di presentazione della dichiarazione		TIPOLOGIA (Via, piazza, ecc.)		INDIRIZZO		NUM. CIVICO				
TELEFONO E POSTA ELETTRONICA		TELEFONO PREFISSO		CELLULARE		INDIRIZZO DI POSTA ELETTRONICA		Dichiarazione presentata per la prima volta <input type="checkbox"/>		
DOMICILIO FISCALE AL 01/01/2020		COMUNE		PROVINCIA (sigla)		FUSIONE COMUNI		Casi particolari add.le regionale		
		MASSAFRA (F027)		TA				<input type="checkbox"/>		
DOMICILIO FISCALE AL 01/01/2021		COMUNE		PROVINCIA (sigla)		FUSIONE COMUNI		<input type="checkbox"/>		

FAMILIARI A CARICO

BARRARE LA CASELLA C = Coniuge F1 = Primo figlio F = Figlio A = Altro D = Figlio con disabilità		CONIUGE	CODICE FISCALE (Il codice del coniuge va indicato anche se non fiscalmente a carico)	MESI A CARICO	MINORE DI 3 ANNI	%	DETRAZIONE 100% AFFIDAMENTO FIGLI	PERCENTUALE ULTERIORE DETRAZIONE PER FAMIGLIE CON ALMENO 4 FIGLI
<input checked="" type="checkbox"/>	C	CONIUGE	BRNLNS74P04G786J					
<input checked="" type="checkbox"/>	F1	PRIMO FIGLIO	BRNFNC05P12L049M	12		50		
	F	A D						
	F	A D						
	F	A D						

DATI DEL SOSTITUTO D'IMPOSTA CHE EFFETTUERA' IL CONGUAGLIO

COGNOME e NOME o DENOMINAZIONE		CODICE FISCALE		COMUNE		MOD. 730 DIPENDENTI SENZA SOSTITUTO	
ZEFIERO SOC. COOP. ARL		02733940734		TARANTO (L049)		<input type="checkbox"/>	
PROV.	TIPOLOGIA (Via, piazza, ecc.)	INDIRIZZO		NUM. CIVICO	C.A.P.		
TA	VIALE	DEL LAVORO		13	74121		
FRAZIONE		NUMERO DI TELEFONO/FAX		INDIRIZZO DI POSTA ELETTRONICA		CODICE SEDE	
						<input type="checkbox"/>	

FIRMA DELLA DICHIARAZIONE

N. modelli compilati	1	Barrare la casella per richiedere di essere informato direttamente dal soggetto che presta l'assistenza fiscale di eventuali comunicazioni dell'Agenzia delle Entrate	<input type="checkbox"/>	FIRMA DEL CONTRIBUENTE
----------------------	---	---	--------------------------	------------------------

Con l'apposizione della firma si esprime anche il consenso al trattamento dei dati sensibili indicati nella dichiarazione

QUADRO A - Redditi dei terreni

N. ORD.	REDDITO DOMINICALE	TITOLO	REDDITO AGRARIO	POSSESSO		CANONE DI AFFITTO IN REGIME VINCOLISTICO	CASI PARTICOLARI	CONTINUAZIONE (stesso terreno rigo precedente)	IMU NON DOVUTA	COLTIVATORE DIRETTO O IAP
				GIORNI	%					
A1	,00		,00			,00		<input type="checkbox"/>		
A2	,00		,00			,00		<input type="checkbox"/>		
A3	,00		,00			,00		<input type="checkbox"/>		
A4	,00		,00			,00		<input type="checkbox"/>		
A5	,00		,00			,00		<input type="checkbox"/>		
A6	,00		,00			,00		<input type="checkbox"/>		



LGHNR75S49L049H

LAGHEZZA ANNARITA

CODICE FISCALE LGHNR75S49L049H Mod. N. 1

QUADRO E - Oneri e spese

SEZIONE I - SPESE PER LE QUALI SPETTA LA DETRAZIONE D'IMPOSTA DEL 19%, 26%, 30%, 35% o 90%

Spese patologie esenti		SPESE SANITARIE		Numero rata			
E1	SPESE SANITARIE	1	,00	E6	SPESE SANITARIE RATEIZZATE IN PRECEDENZA	Numero rata	,00
E2	SPESE SANITARIE PER FAMILIARI NON A CARICO AFFETTI DA PATOLOGIE ESENTI	Rateazione (barrare la casella)	,00	E7	INTERESSI PER MUTUI IPOTECARI PER L'ACQUISTO DELL'ABITAZIONE PRINCIPALE		136,00
E3	SPESE SANITARIE PER PERSONE CON DISABILITA'		,00	E8	ALTRE SPESE	CODICE SPESA vedi elenco Codici spesa nella Tabella delle istruzioni	,00
E4	SPESE VEICOLI PER PERSONE CON DISABILITA'	Numero rata	,00	E9	ALTRE SPESE	CODICE SPESA	,00
E5	SPESE PER L'ACQUISTO DI CANI GUIDA		,00	E10	ALTRE SPESE	CODICE SPESA	,00
E14	SPESE PER CANONI DI LEASING	1			Data stipula leasing	2	
					Numero anno	3	
					Importo canone di leasing	4	
					Prezzo di riscatto		,00

SEZIONE II - SPESE E ONERI PER I QUALI SPETTA LA DEDUZIONE DAL REDDITO COMPLESSIVO

CONTRIBUTI PREVIDENZIALI ED ASSISTENZIALI		ALTRI ONERI DEDUCIBILI		CODICE				
E21	CONTRIBUTI PREVIDENZIALI ED ASSISTENZIALI		,00	E26	ALTRI ONERI DEDUCIBILI	1	2	,00
E22	ASSEGNO AL CONIUGE	1		Contributi per previdenza complementare				
		Codice fiscale del coniuge	2			1	2	
E23	CONTRIBUTI PER ADDETTI AI SERVIZI DOMESTICI E FAMILIARI		,00	E27	DEDUCIBILITA' ORDINARIA	1	2	,00
E24	EROGAZIONI LIBERALI A FAVORE DI ISTITUZIONI RELIGIOSE		,00	E28	LAVORATORI DI PRIMA OCCUPAZIONE			,00
E25	SPESE MEDICHE E DI ASSISTENZA DI PERSONE CON DISABILITA'		,00	E29	FONDI IN SQUILIBRIO FINANZIARIO			,00
				E30	FAMILIARI A CARICO			,00
E32	SPESE PER ACQUISTO O COSTRUZIONE DI ABITAZIONI DATE IN LOCAZIONE	1				1	2	,00
		Data stipula locazione				Spesa acquisto/costruzione	3	Interessi mutuo
E33	RESTITUZIONE SOMME AL SOGGETTO EROGATORE	1	,00			Residuo precedente dichiarazione	2	
		Somme restituite nell'anno				Residuo precedente dichiarazione	3	Residuo 2018
E36	EROGAZIONI LIBERALI IN FAVORE DELLE ONLUS, OV E APS	1	,00			Residuo precedente dichiarazione	3	Residuo 2018
		Importo				Residuo precedente dichiarazione	3	Residuo 2018

SEZIONE III A - SPESE PER INTERVENTI DI RECUPERO DEL PATRIMONIO EDILIZIO, PER MISURE ANTISISMICHE, BONUS FACCIATE E SUPERBONUS

ANNO	TIPOLOGIA	CODICE FISCALE	Interventi particolari	Acquisto, eredita o donazione	Maggiorazione sisma	110%	Numero rata	IMPORTO SPESA	N. d'ordine immobile
1	2	3	4	5	6	7	8	9	10
E41								,00	
E42								,00	
E43								,00	

SEZIONE III B - DATI CATASTALI IDENTIFICATIVI DEGLI IMMOBILI E ALTRI DATI PER FRUIRE DELLA DETRAZIONE

N. ord. immobile	Condominio	CODICE COMUNE	T/U	SEZ.URB./COMUNE CATAST	FOGLIO	PARTICELLA	SUBALTERNO
1	2	3	4	5	6	7	8
E51						/	
E52						/	

ALTRI DATI		CONDUTTORE (estremi registrazione contratto)					CODICE IDENTIFICATIVO DEL CONTRATTO		DOMANDA ACCATASTAMENTO		
N. d'ordine immobile	Condominio	DATA	SERIE	NUMERO E SOTTONUMERO	CODICE UFFICIO AGENZIA ENTRATE	8	9	DATA	NUMERO	PROVINCIA UFFICIO AGENZIA ENTRATE	
1	2	3	4	5	6	7	8	9	10	11	
E53											

SEZIONE III C - ALTRE SPESE PER LE QUALI SPETTA LA DETRAZIONE DEL 50% E DEL 110%

CODICE	ANNO	IMPORTO	NUMERO RATA	SPESA ARREDO IMMOBILE	NUMERO RATA	SPESA ARREDO IMMOBILE
1	2	3	4	5	6	7
E56	PACE CONTRIBUTIVA O COLONNINE PER RICARICA					
E57	SPESA ARREDO IMMOBILI RISTRUTTURATI					
E58	SPESE ARREDO IMMOBILI GIOVANI COPPIE	MENO DI 35 ANNI	SPESA SOSTENUTA NEL 2016		NUMERO RATA	IMPORTO IVA PAGATA
		1	2		1	2
E59	IVA PER ACQUISTO ABITAZIONE CLASSE ENERGETICA A o B					

SEZIONE IV - SPESE PER INTERVENTI DI RISPARMIO ENERGETICO E SUPERBONUS

TIPO INTERVENTO	ANNO	PERIODO 2013	CASI PARTICOLARI	PERIODO 2008 Rideterminazione rate	110%	NUMERO RATA	IMPORTO SPESA	MAGGIORAZIONE SISMA
1	2	3	4	5	6	7	8	9
E61								,00
E62								,00

SEZIONE V - DETRAZIONE PER GLI INQUILINI CON CONTRATTO DI LOCAZIONE

INQUILINI DI ALLOGGI ADIBITI AD ABITAZIONE PRINCIPALE	TIPOLOGIA	GIORNI	PERCENTUALE	LAVORATORI DIPENDENTI CHE TRASFERISCONO LA RESIDENZA PER MOTIVI DI LAVORO	GIORNI	PERCENTUALE
1	2	3	4	1	2	3
E71				E72		

SEZIONE VI - ALTRE DETRAZIONI D'IMPOSTA

DETRAZIONE PER SPESE DI MANTENIMENTO DEI CANI GUIDA	ALTRE DETRAZIONI	CODICE
1	2	3
E81		
E83		

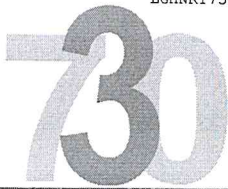

MODELLO 730/2021

Redditi 2020



ELABORATO

Mod. N. **1**

CONTRIBUENTE DICHIARANTE CONIUGE DICHIARANTE DICHIARAZIONE CONGIUNTA RAPPRESENTANTE O TUTORE O EREDE

CODICE FISCALE DEL CONTRIBUENTE (obbligatorio) **BRNLNS74P04G786J** Soggetto fiscalmente a carico di altri 730 integrativo (vedere istruzioni) 730 senza sostituto Situazioni particolari Quadro K CODICE FISCALE (rappresentante o tutore o erede)

COGNOME (per le donne indicare il cognome da nubile) **BRUNETTI** NOME **ALFONSO** SESSO (M o F) **M**

DATI DEL CONTRIBUENTE DATA DI NASCITA **04/09/1974** COMUNE (o Stato estero) DI NASCITA **POLICORO** PROVINCIA (sigla) **MT**

RESIDENZA ANAGRAFICA COMUNE **MASSAFRA (F027)** PROVINCIA (sigla) **TA** C.A.P. **NUM. CIVICO**

Da compilare solo se variata dal 1/1/2020 alla data di presentazione della dichiarazione

TELEFONO E POSTA ELETTRONICA TELEFONO PREFISSO **NUMERO** CELLULARE **INDIRIZZO DI POSTA ELETTRONICA**

DOMICILIO FISCALE AL 01/01/2020 COMUNE **MASSAFRA (F027)** PROVINCIA (sigla) **TA** FUSIONE COMUNI **Casi particolari add.le regionale**

DOMICILIO FISCALE AL 01/01/2021 COMUNE **MASSAFRA (F027)** PROVINCIA (sigla) **TA** FUSIONE COMUNI **Casi particolari add.le regionale**

FAMILIARI A CARICO

BARRARE LA CASELLA C = Coniuge F1 = Primo figlio F = Figlio A = Altro D = Figlio con disabilità	CODICE FISCALE (Il codice del coniuge va indicato anche se non fiscalmente a carico)	MESI A CARICO 3 ANNI	MINORE DI 3 ANNI	%	DETRAZIONE 100% AFFIDAMENTO FIGLI	PERCENTUALE ULTERIORE DETRAZIONE PER FAMIGLIE CON ALMENO 4 FIGLI
<input checked="" type="checkbox"/> CONIUGE	LGHNR75S49L049H					
<input checked="" type="checkbox"/> PRIMO FIGLIO D	BRNFNC05P12L049M	12		50		
F ² A D						
F A D						
F A D						

DATI DEL SOSTITUTO D'IMPOSTA CHE EFFETTUERA' IL CONGUAGLIO

COGNOME e NOME o DENOMINAZIONE **CODICE FISCALE** **COMUNE**

PROV. TIPOLOGIA (Via, piazza, ecc.) **INDIRIZZO** **NUM. CIVICO** **C.A.P.**

FRAZIONE **NUMERO DI TELEFONO/FAX** **INDIRIZZO DI POSTA ELETTRONICA** **CODICE SEDE**

FIRMA DELLA DICHIARAZIONE

N. modelli compilati **1** Barrare la casella per richiedere di essere informato direttamente del soggetto che presta l'assistenza fiscale di eventuali comunicazioni dell'Agenzia delle Entrate

Con l'apposizione della firma si esprime anche il consenso al trattamento dei dati sensibili indicati nella dichiarazione

FIRMA DEL CONTRIBUENTE

QUADRO A - Redditi dei terreni

N. ORD.	REDDITO DOMINICALE	TITOLO	REDDITO AGRARIO	POSSESSO		CANONE DI AFFITTO IN REGIME VINCOLISTICO	CASI PARTICOLARI	CONTINUAZIONE (stesso terreno rigo precedente)	IMU NON DOVUTA	COLTIVATORE DIRETTO DIAP
				GIORNI	%					
A1	,00		,00			,00				
A2	,00		,00			,00				
A3	,00		,00			,00				
A4	,00		,00			,00				
A5	,00		,00			,00				
A6	,00		,00			,00				



LGHNR75549L049HO

LAGHEZZA ANNARITA

CODICE FISCALE

BRNLNS74P04G786J

Mod. N.

1

QUADRO E - Oneri e spese

SEZIONE I - SPESE PER LE QUALI SPETTA LA DETRAZIONE D'IMPOSTA DEL 19%, 26%, 30%, 35% o 90%

Spese patologiche esenti		SPESE SANITARIE		Numero rata	
E1	SPESE SANITARIE	1	2	E6	SPESE SANITARIE RATEIZZATE IN PRECEDENZA
	,00		542,00		,00
E2	SPESE SANITARIE PER FAMILIARI NON A CARICO AFFETTI DA PATOLOGIE ESENTI		,00	E7	INTERESSI PER MUTUI IPOTECARI PER L'ACQUISTO DELL'ABITAZIONE PRINCIPALE
					136,00
E3	SPESE SANITARIE PER PERSONE CON DISABILITA'		,00	E8	ALTRE SPESE
					,00
E4	SPESE VEICOLI PER PERSONE CON DISABILITA'		,00	E9	ALTRE SPESE
					,00
E5	SPESE PER L'ACQUISTO DI CANI GUIDA		,00	E10	ALTRE SPESE
					,00
E14	SPESE PER CANONI DI LEASING	1	2	3	4
					,00

SEZIONE II - SPESE E ONERI PER I QUALI SPETTA LA DEDUZIONE DAL REDDITO COMPLESSIVO

CONTRIBUTI PREVIDENZIALI ED ASSISTENZIALI		ALTRI ONERI DEDUCIBILI	
E21	CONTRIBUTI PREVIDENZIALI ED ASSISTENZIALI	E26	ALTRI ONERI DEDUCIBILI
	,00		,00
E22	ASSEGNO AL CONIUGE	Contributi per previdenza complementare	
	,00	1	2
E23	CONTRIBUTI PER ADDETTI AI SERVIZI DOMESTICI E FAMILIARI	E27	DEDUCIBILITA' ORDINARIA
	,00		,00
E24	EROGAZIONI LIBERALI A FAVORE DI ISTITUZIONI RELIGIOSE	E28	LAVORATORI DI PRIMA OCCUPAZIONE
	,00		,00
E25	SPESE MEDICHE E DI ASSISTENZA DI PERSONE CON DISABILITA'	E29	FONDI IN SQUILIBRIO FINANZIARIO
	,00		,00
		E30	FAMILIARI A CARICO
			,00
E32	SPESE PER ACQUISTO O COSTRUZIONE DI ABITAZIONI DATE IN LOCAZIONE	1	2
			,00
E33	RESTITUZIONE SOMME AL SOGGETTO EROGATORE	1	2
			,00
E36	EROGAZIONI LIBERALI IN FAVORE DELLE ONLUS, OV E APS	1	2
			,00

SEZIONE III A - SPESE PER INTERVENTI DI RECUPERO DEL PATRIMONIO EDILIZIO, PER MISURE ANTISISMICHE, BONUS FACCIAE E SUPERBONUS

ANNO	TIPOLOGIA	CODICE FISCALE	Interventi particolari	Acquisto, eredita' o donazione	Maggiorazione soma	110%	Numero rata	IMPORTO SPESA	N. d'ordine immobile
E41			4	5	6	7	8	9	10
									,00
E42									,00
E43									,00

SEZIONE III B - DATI CATASTALI IDENTIFICATIVI DEGLI IMMOBILI E ALTRI DATI PER FRUIRE DELLA DETRAZIONE

N. ord. immobile	Condominio	CODICE COMUNE	T/U	SEZ.URB./COMUNE CATAST	FOGLIO	PARTICELLA	SUBALTERNO				
E51	1	2	3	4	5	6	7				
E52											
ALTRI DATI		CONDUTTORE (estremi registrazione contratto)					CODICE IDENTIFICATIVO DEL CONTRATTO			DOMANDA ACCATASTAMENTO	
E53	N. d'ordine immobile	Condominio	DATA	SERIE	NUMERO E SOTTONUMERO	CODICE UFFICIO AGENZIA ENTRATE	8	DATA	NUMERO	PROVINCIA/UFFICIO AGENZIA ENTRATE	
	1	2	3	4	5	6	7	9	10		

SEZIONE III C - ALTRE SPESE PER LE QUALI SPETTA LA DETRAZIONE DEL 50% E DEL 110%

PACE CONTRIBUTIVA O COLONNINE PER RICARICA	CODICE	ANNO	IMPORTO	SPESE ARREDO IMMOBILI RISTRUTTURATI	NUMERO RATA	SPESE ARREDO IMMOBILE	NUMERO RATA	SPESE ARREDO IMMOBILE
E56	1	2	3	E57	1	2	3	4
			,00					,00
E58	MENO DI 35 ANNI		SPESE SOSTENUTA NEL 2016		NUMERO RATA		IMPORTO IVA PAGATA	
	1	2			1	2		
								,00
E59	IVA PER ACQUISTO ABITAZIONE CLASSE ENERGETICA A o B							
								,00

SEZIONE IV - SPESE PER INTERVENTI DI RISPARMIO ENERGETICO E SUPERBONUS

TIPO INTERVENTO	ANNO	PERIODO 2013	CASI PARTICOLARI	PERIODO 2008 Rideterminazione rate	110%	NUMERO RATA	IMPORTO SPESA	MAGGIORAZIONE SISMA
E61	1	2	3	4	5	6	7	8
								,00
E62								,00

SEZIONE V - DETRAZIONE PER GLI INQUILINI CON CONTRATTO DI LOCAZIONE

INQUILINI DI ALLOGGI ADIBITI AD ABITAZIONE PRINCIPALE	TIPOLOGIA	GIORNI	PERCENTUALE	LAVORATORI DIPENDENTI CHE TRASFERISCONO LA RESIDENZA PER MOTIVI DI LAVORO	GIORNI	PERCENTUALE
E71	1	2	3	E72	1	2

SEZIONE VI - ALTRE DETRAZIONI D'IMPOSTA

DETRAZIONE PER SPESE DI MANTENIMENTO DEI CANI GUIDA	CODICE
E81	1
E83	2



LGHNRT75S49L049HO

LAGHEZZA ANNARITA

730

MODELLO 730-3 redditi 2020

prospetto di liquidazione relativo all'assistenza fiscale prestata

Modello N. 1

 730 rettificativo 730 integrativo Impegno ad informare il contribuente di eventuali comunicazioni dell'Agenzia delle Entrate relative alla presente dichiarazione Comunicazione dati rettificati CAF o professionista Sostituto, CAF o professionista non delegato

CODICE FISCALE

COGNOME E NOME O DENOMINAZIONE

N. ISCRIZIONE ALBO DEI CAF

SOSTITUTO D'IMPOSTA O C.A.F. O PROFESSIONISTA ABILITATO 04490821008

CAF ACLI SRL

35

RESPONSABILE ASSISTENZA FISCALE PRTRFRZ63T30H501Y

PROIETTI FABRIZIO

DICHIARANTE

LGHNRT75S49L049H

LAGHEZZA ANNARITA

CONIUGE DICHIARANTE

BRNLNS74P04G786J

BRUNETTI ALFONSO

RIEPILOGO DEI REDDITI		1 DICHIARANTE	2 CONIUGE
1	REDDITI DOMINICALI	,00	,00
2	REDDITI AGRARI	,00	,00
3	REDDITI DEI FABBRICATI	,00	,00
4	REDDITI DI LAVORO DIPENDENTE E ASSIMILATI	11.340,00	10.026,00
5	ALTRI REDDITI	5.000,00	4.431,00
6	IMPONIBILE CEDOLARE SECCA	,00	,00
7	Reddito abitazione principale e pertinenze (non soggette a IMU)	323,00	323,00
CALCOLO DEL REDDITO IMPONIBILE E DELL'IMPOSTA LORDA		1 DICHIARANTE	2 CONIUGE
11	REDDITO COMPLESSIVO	16.663,00	14.780,00
12	Deduzione abitazione principale e pertinenze (non soggette a IMU)	323,00	323,00
13	ONERI DEDUCIBILI	,00	,00
14	REDDITO IMPONIBILE	16.340,00	14.457,00
15	Compensi per attività sportive dilettantistiche con ritenuta a titolo d'imposta	,00	,00
16	IMPOSTA LORDA	3.812,00	3.325,00
CALCOLO DETRAZIONI E CREDITI D'IMPOSTA		1 DICHIARANTE	2 CONIUGE
21	Detrazione per coniuge a carico	,00	,00
22	Detrazione per figli a carico	393,00	403,00
23	Ulteriore detrazione per figli a carico	,00	,00
24	Detrazione per altri familiari a carico	,00	,00
25	Detrazione per redditi di lavoro dipendente	1.504,00	1.589,00
26	Detrazione per redditi di pensione	,00	,00
27	Detrazione per redditi assimilati a quelli di lavoro dipendente e altri redditi	,00	,00
28	Detrazione oneri ed erogazioni liberali	26,00	104,00
29	Detrazione spese per interventi di recupero del patrimonio edilizio e per misure antisismiche	,00	,00
30	Detrazione spese arredo immobili ristrutturati	,00	,00
31	Detrazioni spese per interventi di risparmio energetico	,00	,00
32	Detrazione spese arredo immobili giovani coppie	,00	,00
33	Detrazione IVA per acquisto abitazione classe energetica A o B	,00	,00
34	Ulteriore detrazione per redditi di lavoro dipendente e assimilati	,00	,00
37	Detrazioni inquilini con contratto di locazione	,00	,00
38	Altre detrazioni d'imposta	,00	,00
39	Detrazione per comparto sicurezza e difesa	,00	,00
40	Detrazione per pace contributiva e colonnine di ricarica	,00	,00
41	Credito d'imposta per il riacquisto della prima casa	,00	,00
42	Credito d'imposta per l'incremento dell'occupazione	,00	,00
43	Credito d'imposta reintegro anticipazioni fondi pensione	,00	,00
44	Credito d'imposta per mediazioni	,00	,00
45	Credito d'imposta per negoziazione e arbitrato	,00	,00
48	TOTALE DETRAZIONI E CREDITI D'IMPOSTA	1.923,00	2.096,00



ALTRI DATI		1 DICHIARANTE		2 CONIUGE							
130	Residuo credito d'imposta per erogazione cultura		,00		,00						
131	Residuo credito d'imposta per il riacquisto della prima casa da utilizzare in compensazione		,00		,00						
132	Residuo credito d'imposta per l'incremento dell'occupazione da utilizzare in compensazione		,00		,00						
133	Residuo credito d'imposta per l'abitazione principale - Sisma Abruzzo		,00		,00						
134	Residuo credito d'imposta reintegro anticipazioni fondi pensione		,00		,00						
135	Residuo credito d'imposta per mediazioni		,00		,00						
136	Totale spese sanitarie rateizzate nella presente dichiarazione (righe E1, E2 e E3)		,00		,00						
137	Reddito di riferimento per agevolazioni fiscali (con imponibile cedolare secca locazioni)		16.663 ,00		14.780 ,00						
138	ACCONTO IRPEF 2021 CASI PARTICOLARI	Reddito complessivo	,00		,00						
139		Importo su cui calcolare l'acconto	,00		,00						
141	ACCONTI 2021 COMPENSATI INTERNAMENTE NEL MOD. 730/2021	Prima rata acconto IRPEF	,00		,00						
142		Acconto aggiuntiva comunale	,00		,00						
143		Prima rata acconto cedolare secca	,00		,00						
145	Crediti per imposte pagate all'estero	ANNO	Totale credito utilizzato	Stato	Credito utilizzato	Stato	Credito utilizzato				
		DICHIARANTE	1	2	3	4	5	6			
146		CONIUGE DICHIARANTE									
147	Redditi fondiari non imponibili		,00		,00		,00				
148	Reddito abitazione principale e pertinenze (soggette a IMU)		,00		,00		,00				
149	Residuo deduzione somme restituite		,00		,00		,00				
150	Residuo erogazioni scuola		,00		,00		,00				
151	Residuo credito d'imposta per negoziazione e arbitrato		,00		,00		,00				
152	Residuo credito d'imposta per videosorveglianza		,00		,00		,00				
153	Residuo erogazioni liberali ONLUS, OV e APS	DICHIARANTE	Residuo 2019	1	,00	Residuo 2020	2	,00	Residuo 2018	3	,00
		CONIUGE DICHIARANTE	Residuo 2019		,00	Residuo 2020		,00	Residuo 2018		,00
154	Residuo credito d'imposta per erogazioni sportive		,00		,00		,00				
155	Residuo credito d'imposta per bonifica ambientale		,00		,00		,00				
156	Residuo credito d'imposta per monopattini elettrici e servizi di mobilità elettrica		,00		,00		,00				
158	Credito d'imposta per erogazioni sportive	DICHIARANTE	Rata 2019	1	,00	Rata 2020	2	,00			
		CONIUGE DICHIARANTE	Rata 2019	3	,00	Rata 2020	4	,00			
159	Credito d'imposta per bonifica ambientale	DICHIARANTE			Rata 2020	1	,00				
		CONIUGE DICHIARANTE			Rata 2020	3	,00				
160	Credito d'imposta per erogazione cultura	DICHIARANTE	Rata 2019	1	,00	Rata 2020	2	,00			
		CONIUGE DICHIARANTE	Rata 2019	3	,00	Rata 2020	4	,00			

RISULTATO DELLA LIQUIDAZIONE

MOD 730 ORDINARIO - IMPORTI DA TRATTENERE O DA RIMBORSARE						
RICHIESTA DI RATEIZZAZIONE DEI VERSAMENTI DI SALDO E DEGLI EVENTUALI ACCONTI IN			RATE	SALDO E PRIMO ACCONTO	SECONDO O UNICO ACCONTO	
161	IMPORTO CHE SARA' TRATTENUTO DAL DATORE DI LAVORO O DALL'ENTE PENSIONISTICO IN BUSTA PAGA Saldo e primo acconto nel mese di luglio (agosto/settembre per i pensionati). Secondo o unico acconto nel mese di novembre Nel caso di richiesta di rateizzazione il saldo ed il primo acconto saranno ripartiti in base al numero di rate richiesto			1	39,00	,00
162	IMPORTO DA VERSARE CON IL MOD. F24 (dipendenti senza sostituto). Saldo e primo acconto nel mese di giugno. Secondo o unico acconto nel mese di novembre. Per il dettaglio delle imposte da versare vedere i righe da 231 a 245				,00	,00
CREDITO						
163	IMPORTO CHE SARA' RIMBORSATO DAL DATORE DI LAVORO O DALL'ENTE PENSIONISTICO IN BUSTA PAGA Nel mese di luglio (agosto/settembre per i pensionati)					,00
164	IMPORTO CHE SARA' RIMBORSATO DALL'AGENZIA DELLE ENTRATE (dipendenti senza sostituto)					,00

MOD 730 INTEGRATIVO - IMPORTI DA RIMBORSARE					
	1 CODICE REGIONE/COMUNE	2 RIMBORSO DICHIARANTE	3 CODICE REGIONE/COMUNE	4 RIMBORSO CONIUGE	TOTALE
171	IRPEF	,00		,00	,00
172	ADDIZIONALE REGIONALE IRPEF	,00		,00	,00
173	ADDIZIONALE COMUNALE IRPEF	,00		,00	,00
174	ACCONTO 20% REDDITI TASSAZIONE SEPARATA	,00		,00	,00
175	IMPOSTA SOSTITUTIVA PREMI DI RISULTATO	,00		,00	,00
176	CEDOLARE SECCA LOCAZIONI	,00		,00	,00
178	IMPORTO CHE SARA' RIMBORSATO DAL DATORE DI LAVORO O DALL'ENTE PENSIONISTICO IN BUSTA PAGA				,00
179	IMPORTO CHE SARA' RIMBORSATO DALL'AGENZIA DELLE ENTRATE (dipendenti senza sostituto)				,00

**MODELLO 730-3 redditi 2020 prospetto di liquidazione relativo alla assistenza fiscale prestata**

MESSAGGI

DICHIARANTE:

- In sede di dichiarazione è stato riconosciuto il Bonus Irpef non erogato dal datore di lavoro per un importo pari a 47,00
- In sede di dichiarazione è stato confermato il Trattamento Integrativo erogato dal datore di lavoro
- Non è stata effettuata la scelta per la destinazione del due per mille dell'IRPEF alle associazioni culturali
- Non è stata effettuata la scelta per la destinazione del due per mille dell'IRPEF ai partiti politici
- E' stata effettuata la scelta per la destinazione dell'otto per mille dell'IRPEF
- E' stata effettuata la scelta per la destinazione del 5 per mille dell'IRPEF
- Presenza di piu' tipologie di reddito: e' stata riconosciuta la detrazione piu' favorevole per il contribuente tra quelle previste per i righe 25, 26 e 27
- La somma dei giorni di lavoro dipendente e di pensione è stata ricondotta ai sensi di legge tenendo conto della detrazione più favorevole al contribuente.

CONIUGE:

- In sede di dichiarazione è stato recuperato il Bonus Irpef non spettante erogato dal datore di lavoro per un importo pari a 4,00
- In sede di dichiarazione è stato confermato il Trattamento Integrativo erogato dal datore di lavoro
- Non è stata effettuata la scelta per la destinazione del due per mille dell'IRPEF

FIRMA DEL DATORE DI LAVORO O RAPPRESENTANTE DELL'ENTE EROGANTE
DEL RESPONSABILE DELL'ASSISTENZA FISCALE DEL C.A.F. O
DEL PROFESSIONISTA ABILITATO

PROIETTI FABRIZIO

GUIDA ALLA LETTURA DEL PROSPETTO DI LIQUIDAZIONE**DATI IDENTIFICATIVI**

Sono riportati il codice fiscale, il cognome e il nome o la denominazione del sostituto d'imposta o del CAF o del professionista abilitato che ha prestato l'assistenza fiscale.
Per il CAF viene anche riportato il numero di iscrizione al relativo Albo. Sono, inoltre, riportati il codice fiscale, il cognome e il nome del contribuente, in caso di dichiarazione congiunta, del coniuge dichiarante, ai quali è stata prestata l'assistenza fiscale.
L'impegno da parte del soggetto che ha prestato l'assistenza fiscale (CAF o professionista abilitato) ad informare il contribuente di eventuali comunicazioni dell'Agenzia delle entrate relative alla presente dichiarazione è attestato dalla barratura della relativa casella. Infine viene indicato se si tratta di un modello 730 integrativo o rettificativo.
Nel caso di 730 non precompilato, viene indicato se il sostituto, il CAF o il professionista abilitato non è stato delegato ad accedere alla dichiarazione precompilata.

RIEPILOGO DEI REDDITI

Sono riportati per ciascun tipo di reddito gli importi determinati sulla base di quanto indicato nei corrispondenti quadri dal contribuente, che concorrono alla determinazione del reddito complessivo ai fini dell'IRPEF. Inoltre viene riportato l'ammontare del reddito dei fabbricati locali con applicazione della cedolare secca, che quindi non concorrono alla formazione del reddito complessivo.
In caso di dichiarazione congiunta sono riportati anche gli importi dei redditi del coniuge dichiarante.

CALCOLO DEL REDDITO IMPONIBILE E DELL'IMPOSTA LORDA

Sono riportati i dati per la determinazione del reddito imponibile e della relativa imposta dovuta.
L'importo del reddito imponibile è ottenuto sottraendo dal reddito; la deduzione per l'abitazione principale che il soggetto che presta l'assistenza fiscale calcola sulla base dei dati indicati nel quadro B; gli oneri deducibili sulla base di quanto indicato nella SEZ. Il del quadro E del Mod. 730.
L'imposta lorda è calcolata sulla base delle aliquote corrispondenti agli scaglioni di reddito.

CALCOLO DETRAZIONI E CREDITI D'IMPOSTA

L'imposta netta è ottenuta sottraendo dall'imposta lorda l'ammontare totale delle detrazioni spettanti e i seguenti crediti d'imposta: per il riscatto della prima casa (rigo G1); per reintegro anticipazioni sui fondi pensione (rigo G3); per l'incremento dell'occupazione (rigo G7); per le mediazioni (rigo G8); per negoziazioni e arbitrato (rigo G11).

CALCOLO DELL'IMPOSTA NETTA E DEL RIGO DIFFERENZA

Dall'importo dell'imposta netta vengono sottratti:

- gli ulteriori crediti d'imposta indicati in dichiarazione;
- le ritenute già effettuate dal sostituto d'imposta all'atto della corresponsione della retribuzione e degli altri emolumenti;
- le ritenute relative ai redditi diversi da quelli di lavoro dipendente o di pensione, dichiarate nei quadri D e F del Mod. 730;
- l'eccedenza risultante dalla precedente dichiarazione;
- gli accenti versati tramite il sostituto d'imposta ovvero direttamente dal contribuente;
- il bonus Irpef e il trattamento integrativo riconosciuto in dichiarazione. Vengono aggiunti:
- la restituzione "bonus fiscale e straordinario" e "detrazioni e crediti già rimborsati dal sostituto";
- la restituzione del bonus Irpef e del trattamento integrativo.

CALCOLO DELL'ADDITIONALE REGIONALE ALL'IRPEF E DELL'ADDITIONALE COMUNALE ALL'IRPEF

- È riportato:
- l'importo del reddito su cui sono dovute l'addizionale regionale e l'addizionale comunale all'IRPEF;
- l'importo dovuto dell'addizionale regionale all'IRPEF;
- l'addizionale regionale all'IRPEF risultante dalla certificazione;
- l'eccedenza di addizionale regionale all'IRPEF risultante dalla precedente dichiarazione;
- l'importo dovuto dell'addizionale comunale all'IRPEF;
- l'addizionale comunale all'IRPEF risultante dalla certificazione;
- l'eccedenza di addizionale comunale all'IRPEF risultante dalla precedente dichiarazione.
- l'acconto dell'addizionale comunale all'IRPEF;
- l'acconto per l'addizionale comunale all'IRPEF risultante dalla certificazione.

CECOLARE SECCA LOCAZIONI

Sono riportati l'ammontare della cedolare secca dovuta, la differenza positiva tra cedolare secca dovuta e ritenute effettuate dal sostituto, l'eccedenza risultante dalla precedente dichiarazione e l'importo degli accenti della cedolare secca versati.

LIQUIDAZIONE DELLE IMPOSTE DEL DICHIARANTE E DEL CONIUGE

È riportato il risultato contabile del calcolo dell'IRPEF e delle addizionali all'IRPEF che saranno trattenute ovvero rimborsate dal sostituto d'imposta.
Nel caso di compilazione del quadro I, l'eventuale credito relativo a ciascuna imposta è ripartito tra l'ammontare che può essere utilizzato in compensazione con il mod. F24 per il versamento di altre imposte e l'ammontare che sarà rimborsato dal sostituto d'imposta.

Sono indicati gli importi della prima e della seconda o unica rata di acconto IRPEF che saranno trattenuti, alle scadenze dovute, dal sostituto d'imposta.

È indicato l'eventuale acconto del 20 per cento sui redditi soggetti a tassazione separata della SEZ. Il del quadro D.

È indicato l'acconto dell'addizionale comunale IRPEF che sarà trattenuto, alla scadenza dovuta, dal sostituto d'imposta.

È indicato l'ammontare dell'imposta sostitutiva relativa ai compensi percepiti per premi di risultato e welfare aziendale.

È riportato l'ammontare della cedolare secca sulle locazioni che sarà trattenuta o rimborsata dal sostituto d'imposta. Sono indicati gli importi della prima e della seconda o unica rata di acconto della cedolare secca che saranno trattenuti, alle scadenze dovute, dal sostituto d'imposta.

ALTRI DATI

Sono riportati i dati relativi all'ammontare residuo di alcuni crediti d'imposta che il contribuente può utilizzare in compensazione ovvero riportare nella successiva dichiarazione dei redditi, nonché il residuo del rigo E36 che il contribuente può riportare nella successiva dichiarazione dei redditi.

È indicato l'ammontare complessivo delle spese sanitarie per le quali si è fruito della rateizzazione nella presente dichiarazione; tale importo dovrà essere riportato nella successiva dichiarazione dei redditi mod. 730 per fruito della seconda rata della detrazione spettante.

È indicato il reddito di riferimento (somma di reddito complessivo e base imponibile della cedolare secca) per la determinazione delle detrazioni commisurate al reddito (es. detrazioni per carichi di famiglia e lavoro) e di altri benefici collegati al possesso di requisiti reddituali, quali ad esempio l'ISEE.

Sono riportati i dati per la determinazione dell'acconto Irpef in presenza di situazioni particolari (ad esempio redditi di lavoro dipendente prodotti in zone di frontiera). In caso di modello 730 senza sostituto, nei righe da 141 a 143 sono indicati gli importi della prima rata dell'acconto Irpef, dell'addizionale comunale e della prima rata dell'acconto cedolare secca compensati internamente.

Sono presentati i dati relativi al credito per imposte pagate all'estero con distinta indicazione dello Stato e dell'anno di produzione del reddito estero; tali informazioni dovranno essere utilizzate nelle successive dichiarazioni dei redditi qualora il contribuente intenda fruito del credito d'imposta per redditi prodotti all'estero.

Sono indicati i redditi fondiari relativi a terreni non affittati e fabbricati non locali, nonché il reddito dell'abitazione principale e delle relative pertinenze soggette a IMU, non imponibili in quanto l'irpef e le relative addizionali sono sostituite dall'Imu. Tali informazioni possono assumere rilievo nell'ambito di prestazioni previdenziali e assistenziali. È indicato l'ammontare del residuo delle somme risultate al soggetto erogatore non dedotte nella presente dichiarazione che il contribuente può riportare nella successiva dichiarazione dei redditi ovvero chiedere a rimborso.

È indicato l'ammontare dell'importo che sarà trattenuto o rimborsato dal datore di lavoro o dall'ente pensionistico nel caso di presentazione di un modello 730 Integrativo.

È indicato un unico importo complessivo che tiene conto della liquidazione delle imposte di entrambi i coniugi. È inoltre indicato il numero delle rate richieste per i versamenti del saldo e degli eventuali accenti.

Nel caso di 730 presentato in assenza di un sostituto d'imposta tenuto a effettuare il conguaglio, sono indicati gli importi che andranno versati con il modello F24 o che saranno rimborsati dall'Agenzia delle entrate.

Sono infine evidenziati gli importi da rimborsare a cura del datore di lavoro o dell'ente pensionistico nel caso di presentazione di un modello 730 Integrativo.

È indicato l'ammontare dell'importo che sarà trattenuto o rimborsato dal datore di lavoro o dall'ente pensionistico nel caso di presentazione di un modello 730 Integrativo.

È indicato l'ammontare dell'importo che sarà trattenuto o rimborsato dal datore di lavoro o dall'ente pensionistico nel caso di presentazione di un modello 730 Integrativo.

È indicato l'ammontare dell'importo che sarà trattenuto o rimborsato dal datore di lavoro o dall'ente pensionistico nel caso di presentazione di un modello 730 Integrativo.

È indicato l'ammontare dell'importo che sarà trattenuto o rimborsato dal datore di lavoro o dall'ente pensionistico nel caso di presentazione di un modello 730 Integrativo.

È indicato l'ammontare dell'importo che sarà trattenuto o rimborsato dal datore di lavoro o dall'ente pensionistico nel caso di presentazione di un modello 730 Integrativo.

È indicato l'ammontare dell'importo che sarà trattenuto o rimborsato dal datore di lavoro o dall'ente pensionistico nel caso di presentazione di un modello 730 Integrativo.

È indicato l'ammontare dell'importo che sarà trattenuto o rimborsato dal datore di lavoro o dall'ente pensionistico nel caso di presentazione di un modello 730 Integrativo.

È indicato l'ammontare dell'importo che sarà trattenuto o rimborsato dal datore di lavoro o dall'ente pensionistico nel caso di presentazione di un modello 730 Integrativo.

È indicato l'ammontare dell'importo che sarà trattenuto o rimborsato dal datore di lavoro o dall'ente pensionistico nel caso di presentazione di un modello 730 Integrativo.

È indicato l'ammontare dell'importo che sarà trattenuto o rimborsato dal datore di lavoro o dall'ente pensionistico nel caso di presentazione di un modello 730 Integrativo.

È indicato l'ammontare dell'importo che sarà trattenuto o rimborsato dal datore di lavoro o dall'ente pensionistico nel caso di presentazione di un modello 730 Integrativo.

È indicato l'ammontare dell'importo che sarà trattenuto o rimborsato dal datore di lavoro o dall'ente pensionistico nel caso di presentazione di un modello 730 Integrativo.

È indicato l'ammontare dell'importo che sarà trattenuto o rimborsato dal datore di lavoro o dall'ente pensionistico nel caso di presentazione di un modello 730 Integrativo.

È indicato l'ammontare dell'importo che sarà trattenuto o rimborsato dal datore di lavoro o dall'ente pensionistico nel caso di presentazione di un modello 730 Integrativo.

È indicato l'ammontare dell'importo che sarà trattenuto o rimborsato dal datore di lavoro o dall'ente pensionistico nel caso di presentazione di un modello 730 Integrativo.

È indicato l'ammontare dell'importo che sarà trattenuto o rimborsato dal datore di lavoro o dall'ente pensionistico nel caso di presentazione di un modello 730 Integrativo.

È indicato l'ammontare dell'importo che sarà trattenuto o rimborsato dal datore di lavoro o dall'ente pensionistico nel caso di presentazione di un modello 730 Integrativo.



AGENZIA DELLE ENTRATE
MOD. 730-2 PER IL C.A.F. O
PER IL PROFESSIONISTA ABILITATO
REDDITI 2020

RICEVUTA DELL'AVVENUTA CONSEGNA DELLA
DICHIARAZIONE MOD. 730 E DELLA BUSTA
CONTENENTE IL MOD 730-1

Modello 730 integrativo

pagina n.	di pagine
1	2

SI DICHIARA CHE

COGNOME LAGHEZZA	NOME ANNARITA	CODICE FISCALE LGHNRT75S49L049H
----------------------------	-------------------------	---

COGNOME BRUNETTI	NOME ALFONSO	CODICE FISCALE BRNLNS74P04G786J
----------------------------	------------------------	---

HA/HANNO CONSEGNATO IN DATA 20/07/2021 LA DICHIARAZIONE MOD. 730/2021 PER I REDDITI 2020, IL MOD. 730-1 PER LA SCELTA DELLA DESTINAZIONE DELL'OTTO, DEL CINQUE E DEL DUE PER MILLE DELL'IRPEF. HA/HANNO INOLTRE ESIBITO I SOTTOELENCATI DOCUMENTI RELATIVI AI DATI ESPOSTI NELLA DICHIARAZIONE. IL C.A.F. O IL PROFESSIONISTA ABILITATO, SULLA BASE DEGLI ELEMENTI FORNITI E DEI DOCUMENTI ESIBITI, SI IMPEGNA AD ELABORARE LA DICHIARAZIONE E A TRASMETTERLA IN VIA TELEMATICA ALL'AGENZIA DELLE ENTRATE, PREVIA VERIFICA, TRAMITE IL RESPONSABILE DELL'ASSISTENZA FISCALE, DELLA CORRETTEZZA E LEGITTIMITA DEI DATI E DEI CALCOLI ESPOSTI. IL CAF O IL PROFESSIONISTA ABILITATO INOLTRE, A SEGUITO DELLA RICHIESTA RISCOSTRATA NEL MODELLO 730,

SI IMPEGNA

NON SI IMPEGNA

AD INFORMARE DIRETTAMENTE IL CONTRIBUENTE DI EVENTUALI COMUNICAZIONI DELL'AGENZIA DELLE ENTRATE RELATIVE ALLA PRESENTE DICHIARAZIONE.

TIPOLOGIA	ELENCO DEI DOCUMENTI ESIBITI	IMPORTO
-----------	------------------------------	---------

DOCUMENTI RELATIVI AL DICHIARANTE:

N. 2 CU lavoro dipendente/assimilato con ritenute IRPEF relativi a redditi per euro 11.340,00	887,00
N. 2 CU lavoro dipendente/assimilato con ritenute Add. Reg. per euro	146,00
N. 2 CU lavoro dip./assimilato con rit. Add. Com.-acconto 2020 per euro	28,00
N. 2 CU lavoro dip./assimilato con rit. acc. Add. Com.-saldo 2020 per euro	60,00
N. 2 CU lavoro dip./assimilato con rit. Add. Com.-acconto 2021 per euro	26,00
Documentazione relativa a redditi diversi con detrazioni del rigo D5 per euro	5.000,00
Documentazione attestante le ritenute del rigo D5 per euro	1.000,00
N. 1 ricevute interessi pagati per mutui di cui al rigo E7 per euro	271,19

Scelta per la destinazione dell'otto per mille dell'IRPEF:

Chiesa Cattolica

Scelta per la destinazione del cinque per mille dell'IRPEF:

Sostegno volontariato - codice fiscale 80053230589

Scelta per la destinazione del due per mille dell'IRPEF ai partiti politici:

Scelta non effettuata dal contribuente

Scelta per la destinazione del due per mille dell'IRPEF alle associazioni culturali: Scelta non effettuata dal contribuente

DOCUMENTI RELATIVI AL CONIUGE:

N. 2 CU lavoro dipendente/assimilato con ritenute IRPEF relativi a redditi per euro 10.026,00	496,00
N. 2 CU lavoro dipendente/assimilato con ritenute Add. Reg. per euro	127,00
N. 2 CU lavoro dip./assimilato con rit. Add. Com.-acconto 2020 per euro	25,00

FIRMA DELL'INCARICATO DEL C.A.F. O
DEL PROFESSIONISTA ABILITATO

OSSINO ETTORE

FIRMA DEL CONTRIBUENTE _____



DICHIARAZIONE SOSTITUTIVA RESA DAL CONTRIBUENTE

(Dichiarazione resa ai sensi degli articoli 46 e 47 del D.P.R. 28/12/2000 n. 445)

Il sottoscritto LAGHEZZA ANNARITA

codice fiscale LGHNRT75S49L049H, consapevole delle conseguenze civili, penali e fiscali, conseguenti ad una falsa dichiarazione, sotto la propria responsabilità dichiara quanto segue:

E7a Il contratto di mutuo ipotecario e' stato stipulato per l'acquisto dell'abitazione principale, l'immobile oggetto del mutuo ipotecario e' stato destinato ad abitazione principale entro i termini di legge previsti in funzione della data di stipula e le condizioni di detraibilità degli interessi sussistevano anche per l'anno d'imposta 2020.

Dichiarazione di responsabilità

Il contribuente dichiara inoltre:

che i familiari indicati nel quadro familiari a carico sono effettivamente a suo carico, non avendo percepito, nel corso del 2020, un reddito superiore a 2.840,51 euro, o di 4.000 dai figli di età non superiore a 24 anni, tenuto conto, nel calcolo del citato reddito massimo, delle indicazioni fornite nelle istruzioni per la presentazione del modello 730/2021;

Documento d'identità:

Tipo:Carta d'identita'; Numero:AY5128971; Rilasciato da:COMUNE DI MASSAFRA;
In data:11/04/2017; Scadenza:09/11/2027;

Data 20/07/2021

Firma _____



LAGHEZZA ANNARITA

RICEVUTA DELL'AVVENUTA CONSEGNA DELLA DICHIARAZIONE MOD. 730 E DEL PROSPETTO MOD. 730/3

Il sottoscritto LAGHEZZA ANNARITA C.F. LGHNRT75S49L049H

dichiara di aver ricevuto in data odierna la copia del Mod. 730 ed il prospetto di liquidazione Mod.
730/3 relativi alla dichiarazione dei redditi 2020

Data 20/07/2021

Firma del contribuente

RISULTATO DELLA LIQUIDAZIONE

Importo complessivamente trattenuto in busta paga

39,00

Importo rimborsato dal sostituto in busta paga

Importo complessivamente trattenuto in busta paga

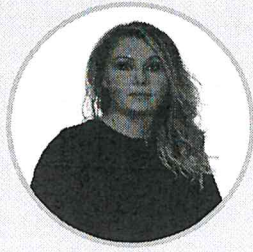

**Annarita
Laghezza**

Data di nascita: 09/11/1975

Nazionalità: Italiana

Sesso: Femminile

CONTATTI

 Via Settembrini, 88, null
74016 Massafra (Ta), Italia

 lannarita@ymail.com

 (+39) 3770270317

PATENTE DI GUIDA

 **Patente di guida:** B

ESPERIENZA LAVORATIVA

13/02/2011 - ATTUALE - Taranto

EDUCATORE DI COMUNITA'

COOP. SOCIALE ZEFIRO

ATTIVITA' EDUCATIVE E MEDIATORE DELLA RELAZIONE presso il CENTRO DIURNO "LE ALI DI CHIARA", centro a rischio devianza.

Paolo VI, Taranto, Italia

2009 - 2010 - Massafra, Italia

EDUCATORE DI COMUNITA'

ISTITUTO - "CENZINO MONDELLI "

AUSILIO NEL PROCESSO EVOLUTIVO DEL MINORE,

PROGRAMMAZIONE E SVILUPPO DEI PROGETTI INDIVIDUALI

CASA FAMIGLIA MINORI E CENTRO DI PRONTA ACCOGLIENZA ADOLESCENTI

2007 - 2009 - TARANTO, Italia

EDUCATORE PROFESSIONALE

COOPERATIVA ELIOS

AUSILIO NEL PROCESSO EVOLUTIVO DEL MINORE,

ATTIVITA' EDUCATIVE RIABILITATIVE

2004 - 2007 - MASSAFRA, Italia

EDUCATORE PROFESSIONALE

COOPERATIVA ELIOS

SETTORE EDUCATIVO E SOSTEGNO DIDATTICO IN CENTRO DIURNO,

ASSISTENZA DOMICILIARE PER L'INTEGRAZIONE ED IL SOSTEGNO EDUCATIVO A MINORI IN FAMIGLIA,

AUSILIO NEL PROCESSO EVOLUTIVO DEL MINORE.

ISTRUZIONE E FORMAZIONE

22/05/2019 - ATTUALE

Educatore professionale - L19

Pegaso - Università Telematica

CORSO INTENSIVO DI QUALIFICAZIONE PER L'ESERCIZIO DELLA PROFESSIONE DI EDUCATORE PROFESSIONALE SOCIO-PEDAGOGICO (CORSO VALIDO AI SENSI DELLA L. 205/2017, COMMI 594-601, INERENTE LA NUOVA FIGURA DELL'EDUCATORE PROFESSIONALE SOCIO-PEDAGOGICO).

Materie psico-socio-pedagogiche.

Aiutare la persona nel suo sviluppo in modo che sia in grado di risolvere i suoi o altrui problemi.

Sostenere il miglioramento delle capacità individuali della persona perché sia in grado di determinarsi da sé, adattarsi e svilupparsi.

2014 - 2017

Consulente familiare e di coppia

SCUOLA PUGLIESE DI FORMAZIONE ALLA CONSULENZA FAMILIARE

MATERIE PSICO-SOCIO-PEDAGOGICHE

Il consulente familiare è il professionista socio-educativo che attua i percorsi centrati su accoglienza, ascolto e autoascolto per valorizzare la persona nella totalità delle sue componenti

100/100

1996 - Mottola (Ta), Italia

Maturità Scientifica

I.I.S.S. "M.LENTINI - A.EINSTEIN - MOTTOLA"

COMPETENZE LINGUISTICHE

LINGUA MADRE: italiano

ALTRE LINGUE:

inglese

Ascolto B1	Lettura B2	Produzione orale B1	Interazione orale B1	Scrittura B2
---------------	---------------	---------------------------	----------------------------	-----------------

francese

Ascolto B1	Lettura B1	Produzione orale B1	Interazione orale B1	Scrittura B1
---------------	---------------	---------------------------	----------------------------	-----------------

COMPETENZE DIGITALI

Ottima padronanza del pc dei software ad esso correlati e del pacchetto Office /
Ottima conoscenza dei servizi di comunicazione (social, messaggistica, posta elettronica)

RETI E AFFILIAZIONI

2000 - ATTUALE

ACLI - Associazioni Cristiane Lavoratori Italiani

Da sempre impegnata nel sociale, ho ricoperto dal 2000 al 2011 il ruolo di segretaria e subito dopo consigliera del circolo ACLI di Massafra successivamente presidente del suddetto circolo sino ad oggi.

Consigliere provinciale nella sede di Taranto dal 2011 AL 2017.

Dal 2017 ad oggi membro del CDA delle ACLI provinciali di Taranto.

Coordinatrice donne delle ACLI provinciali.

Coordinatrice progetto "Ribatti " Acli provinciale.

Consulente famigliare e di coppia presso tutti i circoli Acli della provincia di Taranto.

Promotrice di eventi sociali finalizzati alla promozione e alla valorizzazione delle ACLI nel territorio.

VOLONTARIATO

2011 - ATTUALE

CONSULENTE DELLA COPPIA E DELLA FAMIGLIA

Associazione di Volontariato Onlus "il Focolare A.Petrarca "

ATTIVITÀ SOCIALI E POLITICHE

2021 - ATTUALE

Consigliera Comunale - Partito Democratico

Comune di Massafra

COMPETENZE DI GESTIONE E DIRETTIVE

Capacità di osservazione ed individuazione dei bisogni.

Programmazione e verifica dei progetti.

Capacità nel saper tradurre idee e programmi dal piano progettuale a quello operativo

Pianificando le attività da svolgere per la realizzazione di un progetto predisponendone anticipatamente tempi e mezzi.

COMPETENZE COMUNICATIVE E INTERPERSONALI

Collaborazione e condivisione del lavoro di équipe (educatori, docenti, psicologi, assistenti sociali)

Capacità di adeguamento al lavoro negli ambienti pluriculturali (scuole, case accoglienza, extracomunitari)

ALTRE CAPACITÀ E COMPETENZE

Capacità di attuare metodologie specifiche, che agevolano i singoli, la coppia, il nucleo familiare nelle dinamiche relazionali per mobilitare le risorse interne ed esterne. Agisce nel rispetto delle convinzioni etiche delle persone e favorisce scelte autonome e responsabili.

ATTUALE

OPERATORE DI PRIMO SOCCORSO - BSLD

CONFERENZE E SEMINARI

04/12/2021 - 05/12/2021 > - Drum Circle Puglia

DIALOGARE SENZA PAROLE: musicoterapia e comunicazione non verbale

Corso di aggiornamento di 12 ore presso il Centro Diurno Socio-Educativo e Riabilitativo "Abilità" in collaborazione con la Cooperativa Sociale "La Solidarietà" con il Musicoterapeuta Fabio De Vincentis

> GIORNATA STUDIO CON LABORATORI ESPERIENZIALI

UNO SGUARDO SUI DISTURBI D' APPRENDIMENTO (DSA): L' AIUTO DEL CONSULENTE FAMILIARE.

> GIORNATA STUDIO CON LABORATORI ESPERIENZIALI

TRAUMA, VERGOGNA, BURNUT : ESSERE CONSULENTI FAMILIARI FERITI, GUARITI E ATTREZZATI

> CORSO DI FORMAZIONE PER SETTORE EDUCATIVO

LA RELAZIONE E IL DIALOGO PER GESTIRE SITUAZIONI DI DISAGIO

LA PROGETTUALITA' E L'OSSERVAZIONE NEL CONTESTO EDUCATIVO.

TECNICHE DI ANIMAZIONE

> Cooperativa Sociale Lysithea

GESTIONE DEI DISTURBI DEL COMPORTAMENTO

> Cooperativa Sociale Lysithea

Corso di aggiornamento delle competenze "Laboratorio di Cucina " 20 ore

DALLA DIAGNOSI DI AUTISMO AL TRATTAMENTO METODO ABA

> in collaborazione con S.I.S.U.S (società italiana scienze umane e sociali) E Formazione Counseling

L' INTERPRETAZIONE DEL DISEGNO INFANTILE

Formazione per la sicurezza alimentare

Autorizzo il trattamento dei miei dati personali presenti nel CV ai sensi dell'art. 13 d. lgs. 30 giugno 2003 n. 196 - "Codice in materia di protezione dei dati personali" e dell'art. 13 GDPR 679/16 - "Regolamento europeo sulla protezione dei dati personali".