REGIONE PUGLIA

COMUNE DI MELPIGNANO

PROVINCIA DI LECCE

PIANO URBANISTICO GENERALE

Variante ed Adeguamento al PPTR

Progetto sperimentale "Patto città-campagna"

Previsioni strutturali

INVARIANTI STRUTTURALI

Relativi al sistema paesaggistico-ambientale e all'integrità fisica del territorio

PROGETTISTA:

ING. CLAUDIO CONVERSANO

DATA : Giugno 2019

Scala 1: 5.000

Tav.16d"

Legenda

Comune di Melpignano

Piano di Assetto Idrogeologico

Pericolosità Idraulica

Alta pericolosità

Media pericolosità

Bassa pericolosità

Pericolosità Geomorfologica

Pericolosità elevata (PG2)

Pericolosità elevata (PG3)

Reticolo idrografico

Canale

Invarianti strutturali paesistico-ambientali

Componenti idrologiche

BP_142_C

Componenti Geomorfologiche

Dolina

Geosito

Elementi di origine antropica

Attività estrattive
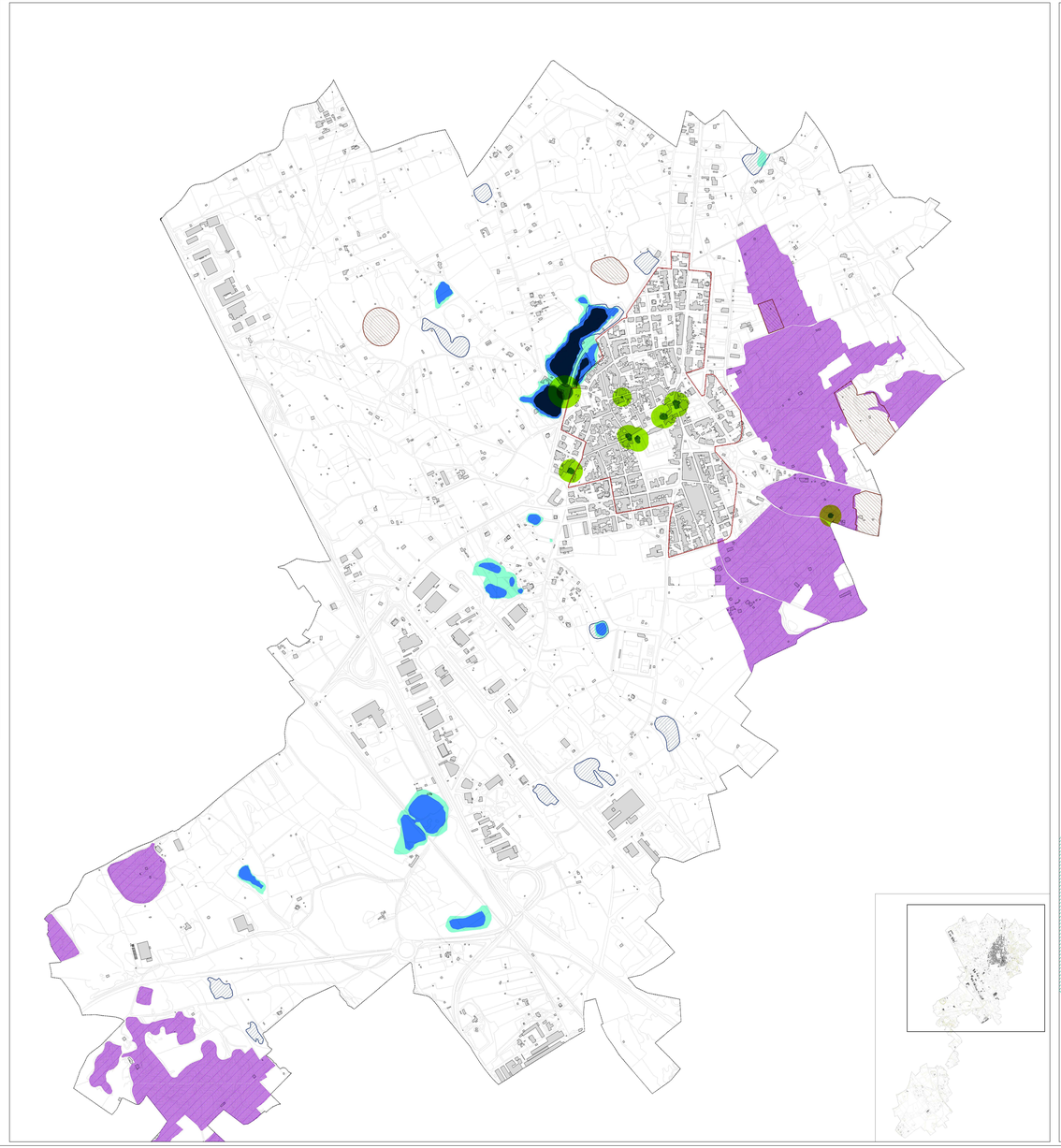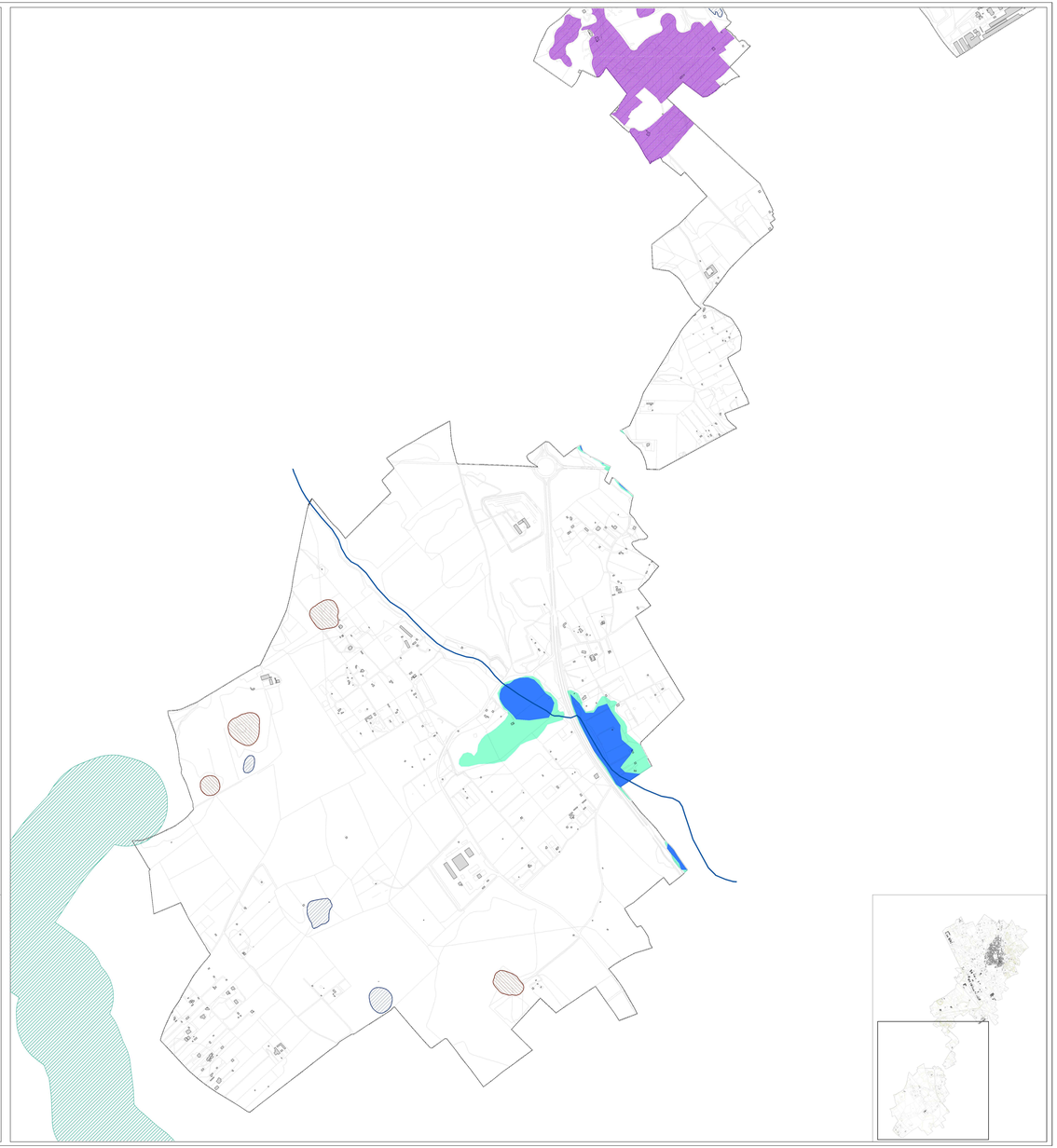
Area di cui all'art. 38, c.5 delle NTA del PPTR