REGIONE PUGLIA

COMUNE DI MELPIGNANO

PROVINCIA DI LECCE

PIANO URBANISTICO GENERALE

Variante ed Adeguamento al PPTR
Progetto sperimentale "Patto città-campagna"

Previsioni Strutturali

INVARIANTI STRUTTURALI

relative al sistema botanico-vegetazionale

PROGETTISTA: ING. CLAUDIO CONVERSANO	DATA : Giugno 2019
	Scala 1: 5.000
	Tav.16b*

Legenda

Comune di Melpignano

Invarianti strutturali relative al sistema botanico-vegetazionale

Componenti Botanico-Vegetazionali

BP_142_G

UCP_Pascoli_naturali

UCP_Rispetto boschi
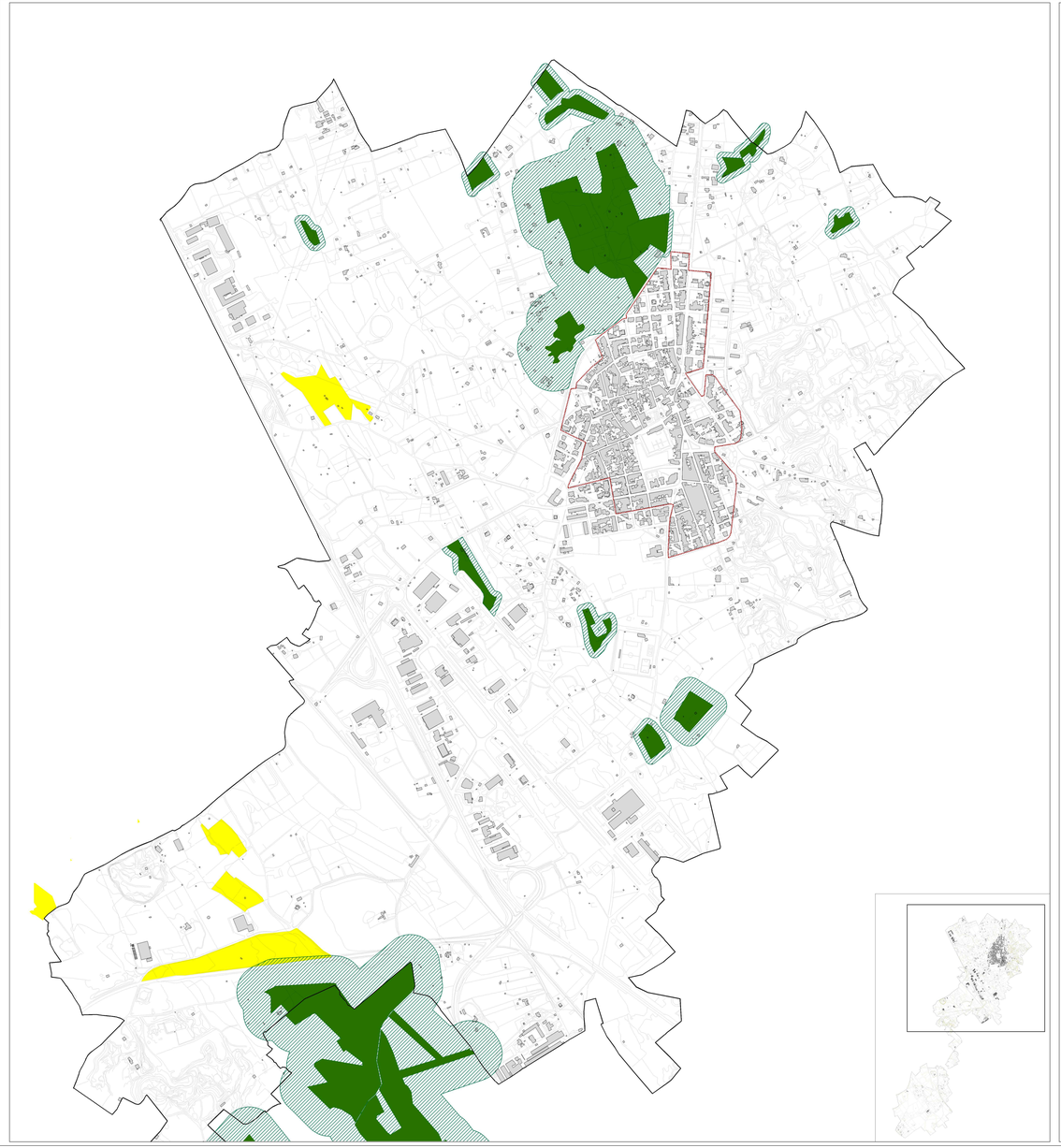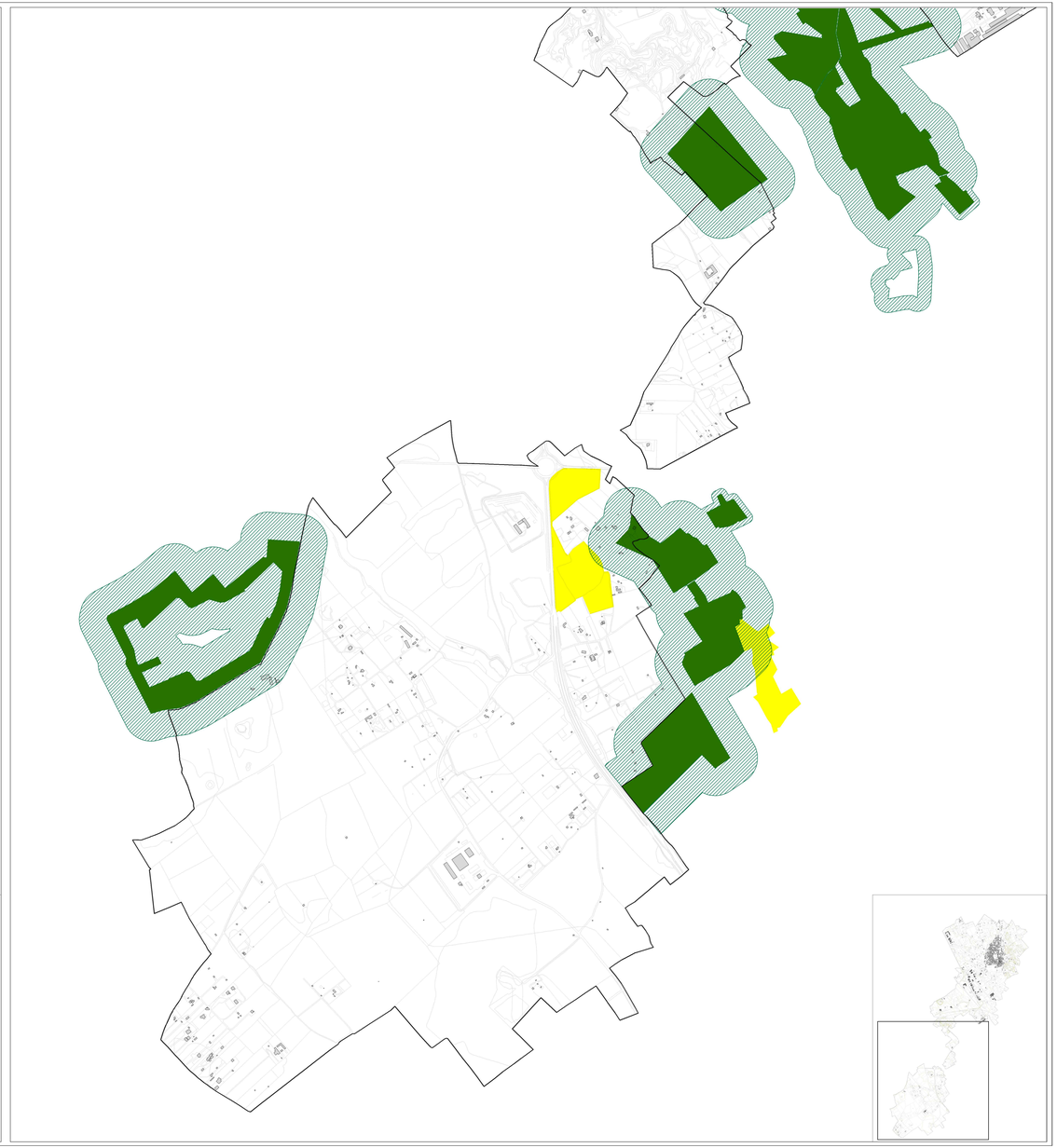
Area di cui all'art. 38, c.5 delle NTA del PPTR