REGIONE PUGLIA

COMUNE DI MELPIGNANO

PROVINCIA DI LECCE

PIANO URBANISTICO GENERALE

Variante ed Adeguamento al PPTR

Progetto sperimentale "Patto città-campagna"

PUG Vigente

Quadri Interpretativi

INVARIANTI STRUTTURALI

Relativi al sistema paesaggistico-ambientale e all'integrità fisica del territorio

PROGETTISTA: **ING. CLAUDIO CONVERSANO**	**DATA : Giugno 2019**
	Scala 1: 5.000
	Tav.16d"

Legenda

Comune di Melpignano

Piano di Assetto Idrogeologico

Pericolosità Idraulica

- Alta pericolosità
- Media pericolosità
- Bassa pericolosità

Pericolosità Geomorfologica

- Pericolosità elevata (PG2)
- Pericolosità elevata (PG3)

Reticolo Idrografico

- Canale

Invarianti strutturali paesistico-ambientali

Componenti idrologiche

- BP_142_C

Componenti Geomorfologiche

- Dolina
- Geosito

Elementi di origine antropica

- Attività estrattive
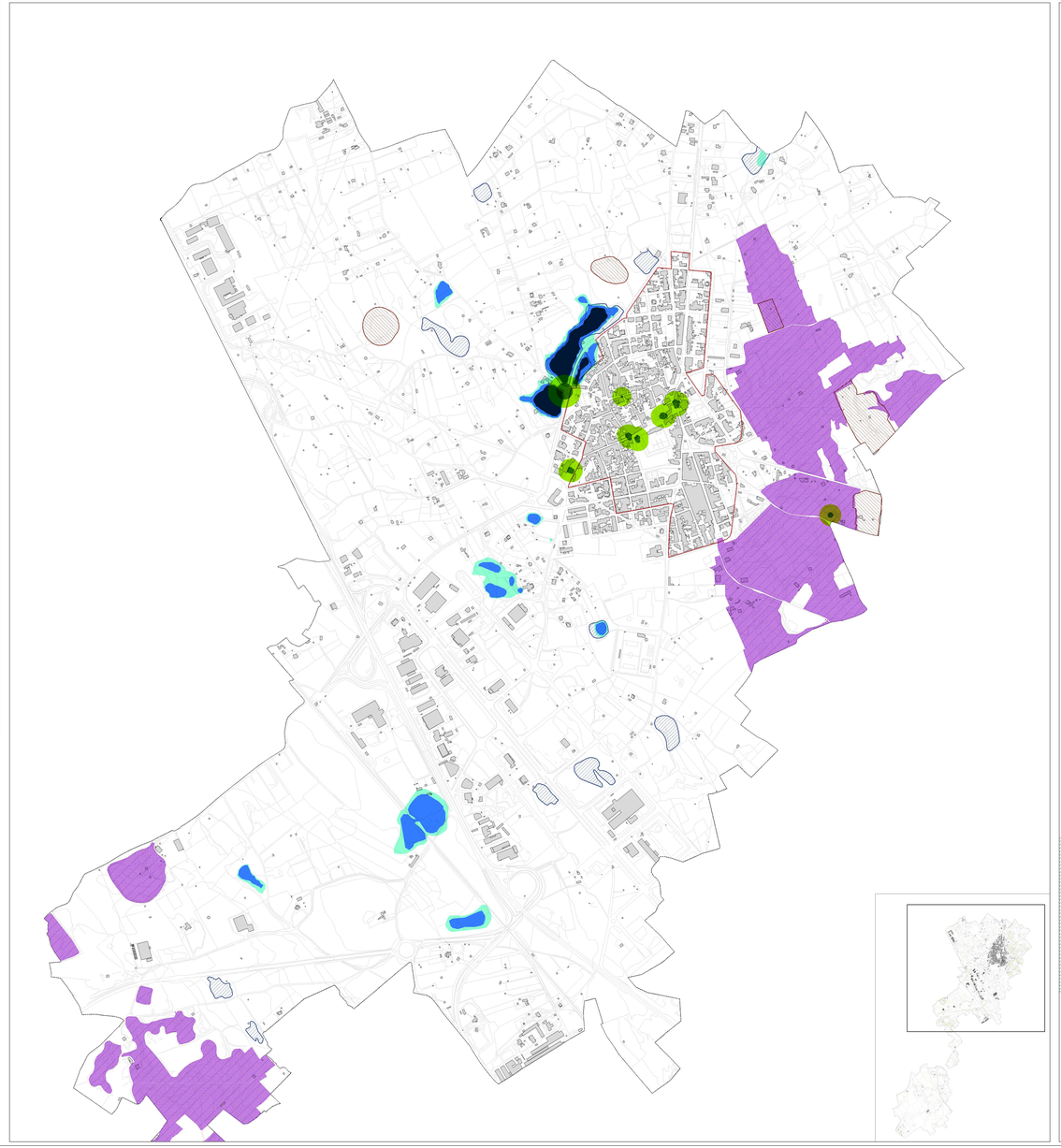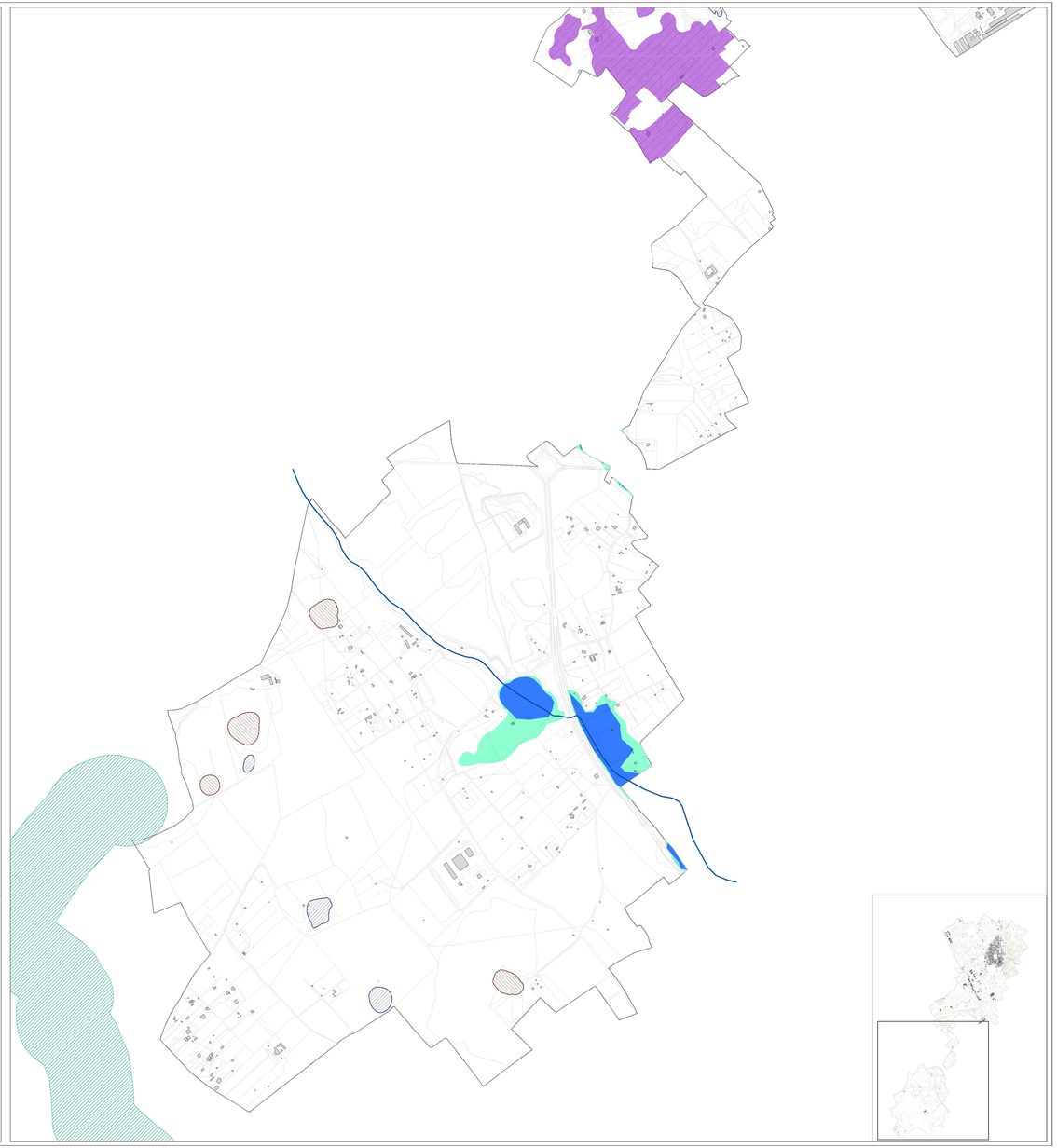
- Area di cui all'art. 38, c.5 delle NTA del PPTR