REGIONE PUGLIA

COMUNE DI MELPIGNANO

PROVINCIA DI LECCE

PIANO URBANISTICO GENERALE

Variante ed Adeguamento al PPTR
Progetto sperimentale "Patto città-campagna"

PUG vigente

Quadri interpretativi

INVARIANTI STRUTTURALI
relative al sistema botanico-vegetazionale

PROGETTISTA: **ING. CLAUDIO CONVERSANO**	**DATA : Giugno 2019**
	Scala 1: 5.000
	Tav. 14b"

Legenda

Comune di Melpignano

Invarianti strutturali relative al sistema botanico-vegetazionale

Componenti Botanico-Vegetazionali

BP_142_G

UCP_Pascoli_naturali

UCP_Rispetto boschi
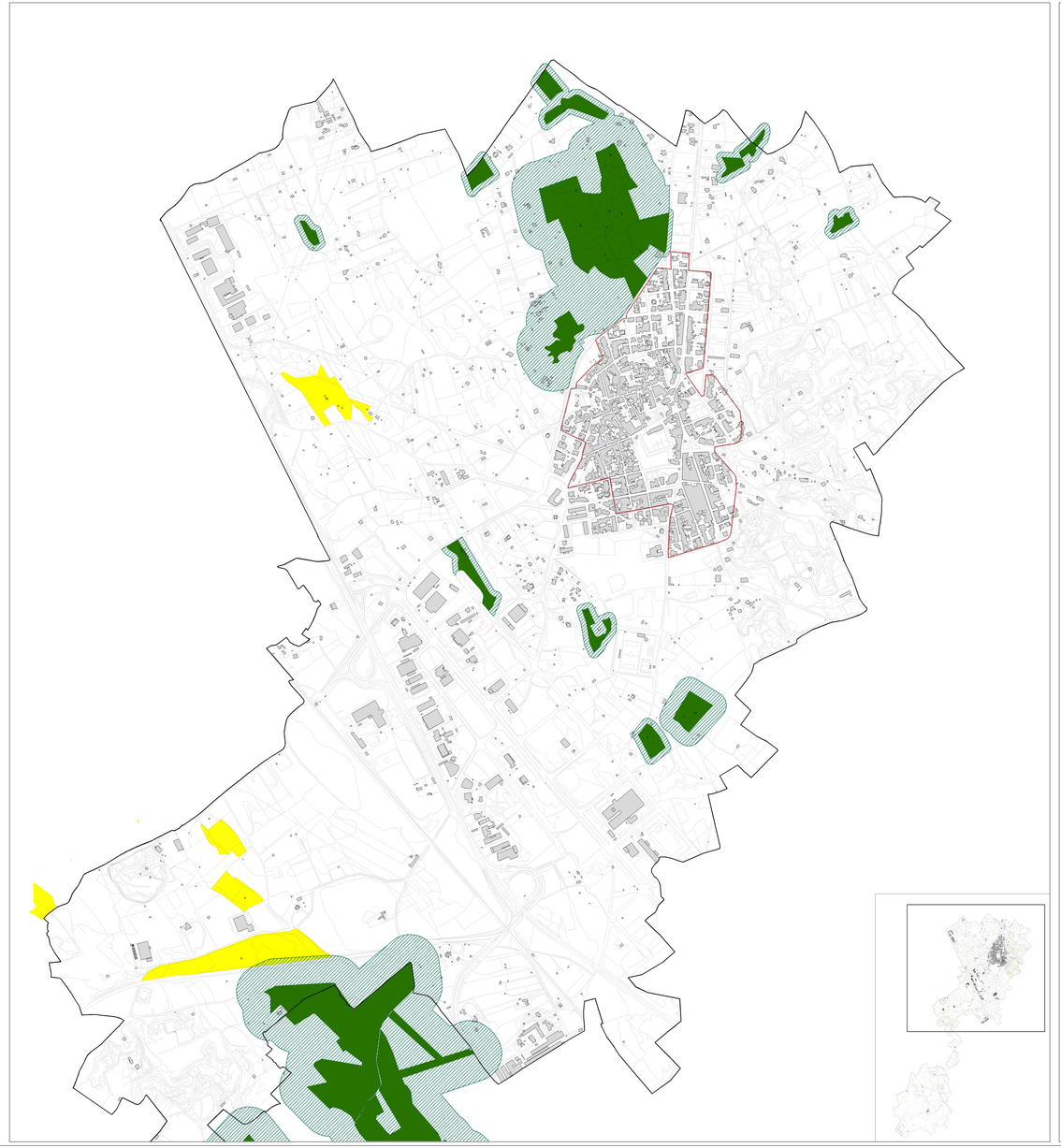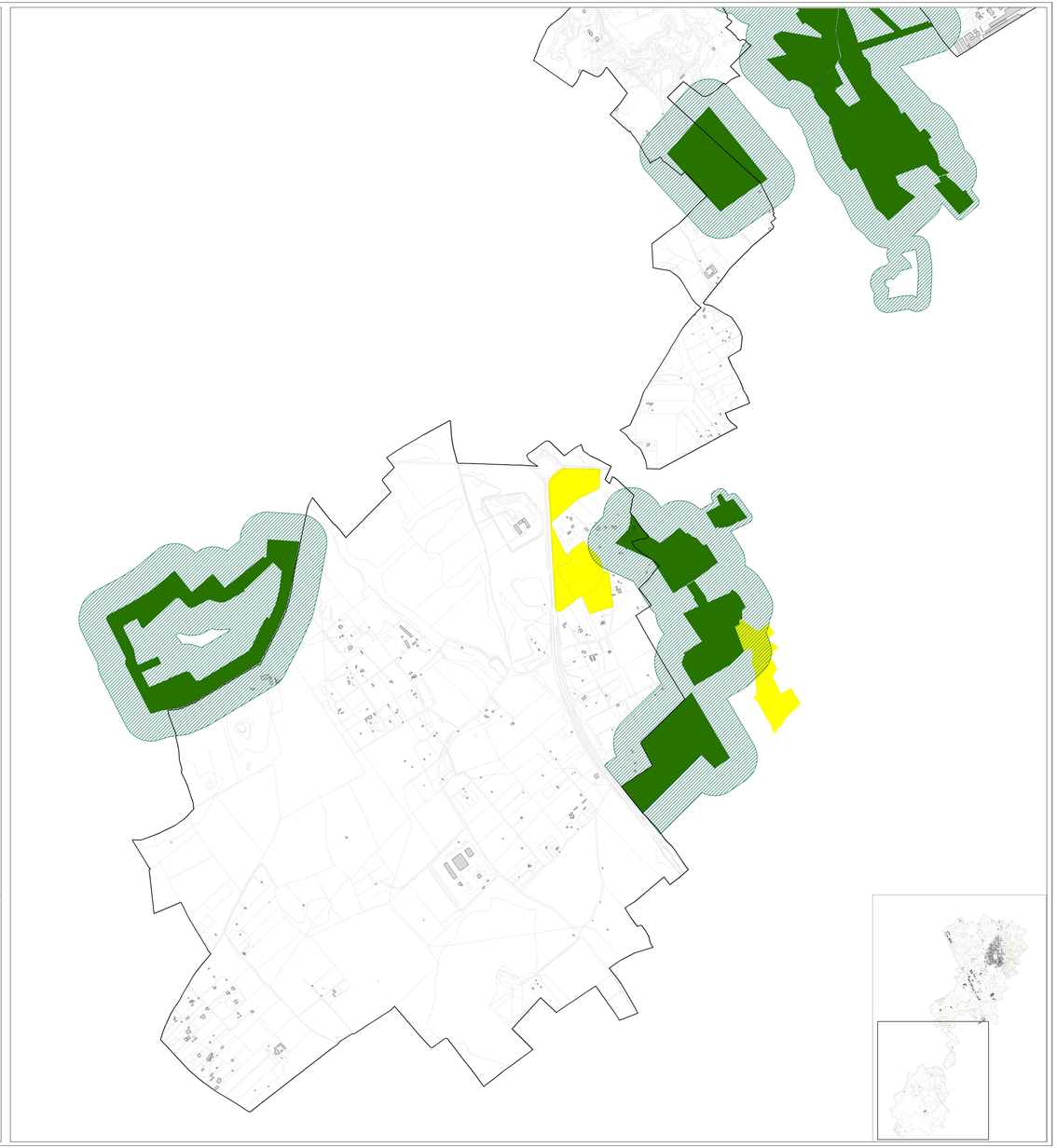
Area di cui all'art. 38, c.5 delle NTA del PPTR