REGIONE PUGLIA

COMUNE DI MELPIGNANO

PROVINCIA DI LECCE

PIANO URBANISTICO GENERALE

Variante ed Adeguamento al PPTR
Progetto sperimentale "Patto città-campagna"

SISTEMA DELLE CONOSCENZE
Sistema Territoriale Locale

PIANO PAESAGGISTICO TERRITORIALE REGIONALE
Struttura Ecosistemica ed Ambientale

PROGETTISTA: ING. CLAUDIO CONVERSANO	DATA : Giugno 2019
	Scala 1: 5.000
	Tav. 8*

Legenda

Comune di Melpignano

PPTR

Componenti Botanico-Vegetazionali

BP_142_G

UCP_Pascoli_naturali

UCP_Rispetto boschi
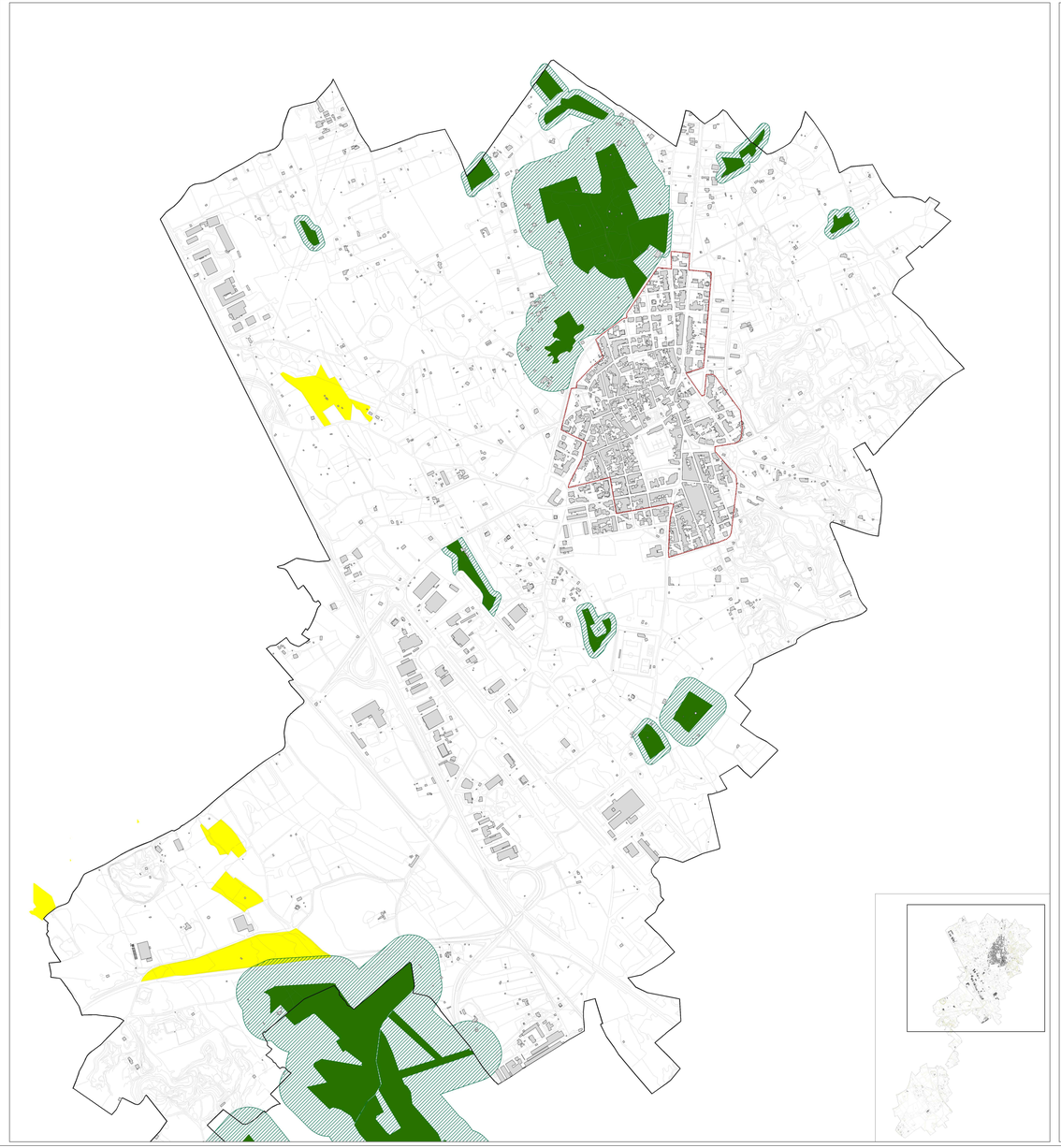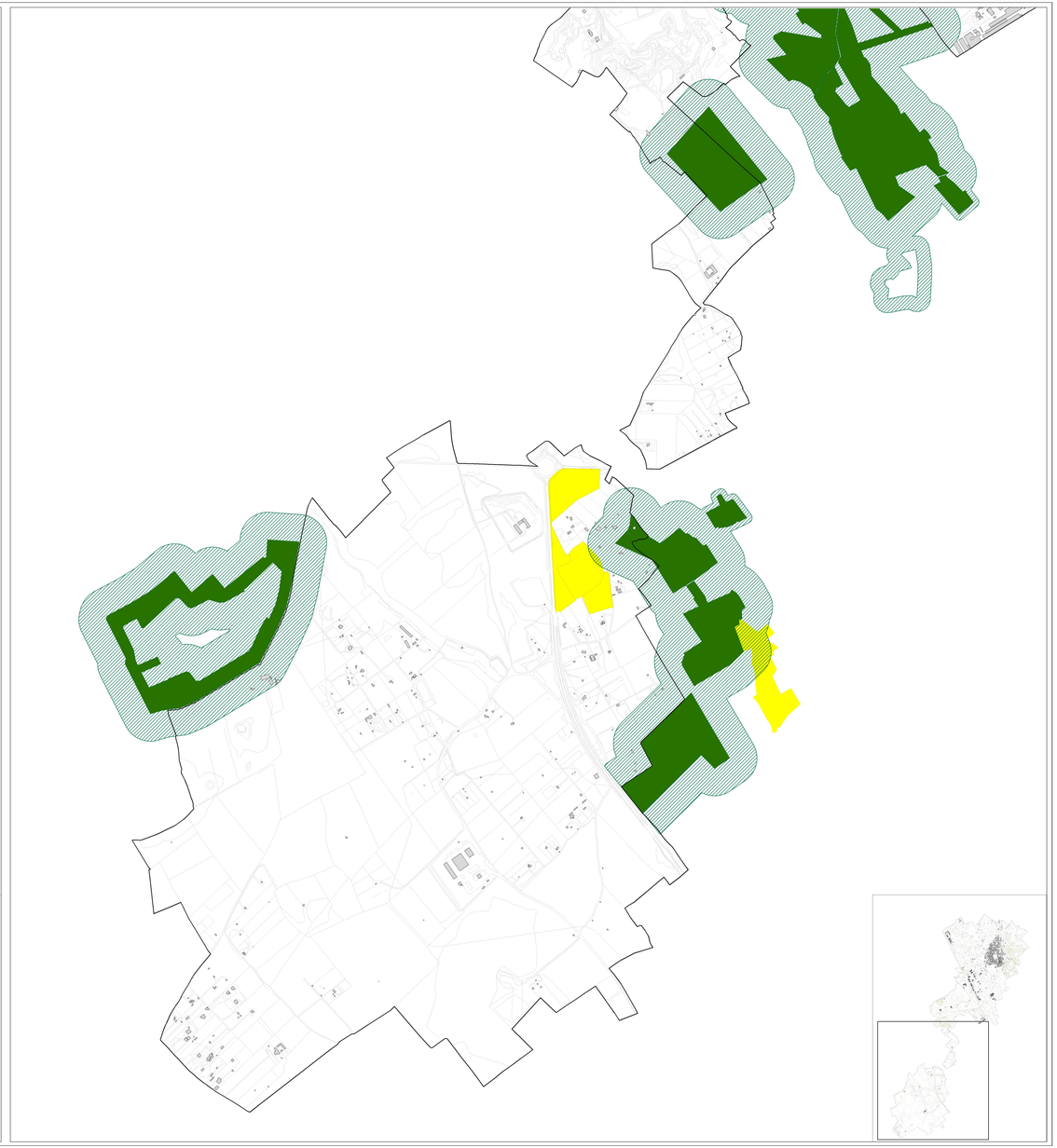
Area di cui all'art. 38, c.5 delle NTA del PPTR