

Comune di ALEZIO

Prov. di LECCE



RICHIEDENTE: GEOAMBIENTE s.r.l.

Via Beatrice Acquaviva D'Aragona, 5
73020 - Cavallino (LE)

Progetto di coltivazione mineraria di una
cava di materiale argilloso in loc. "L'Arpa"
Foglio 17 p.lle 72^{nr} ctvg/51-52-53-112

ELABORATO: Tav. 3

TITOLO: Estratto Piano Paesaggistico Territoriale Regionale (PPTR)

Scala: 1:5.000

Luglio 2017

I Tecnici

Ing. Daniele CALO'
Geol. Fabio MACRI'
collaboratore Dott. Ing. Mattia LUPERTO
Geom. Giuseppe TAURINO

PPTR: Sistema delle Tutele Paesaggistiche

Sistema Informativo Territoriale - Regione Puglia -- 15/07/2016

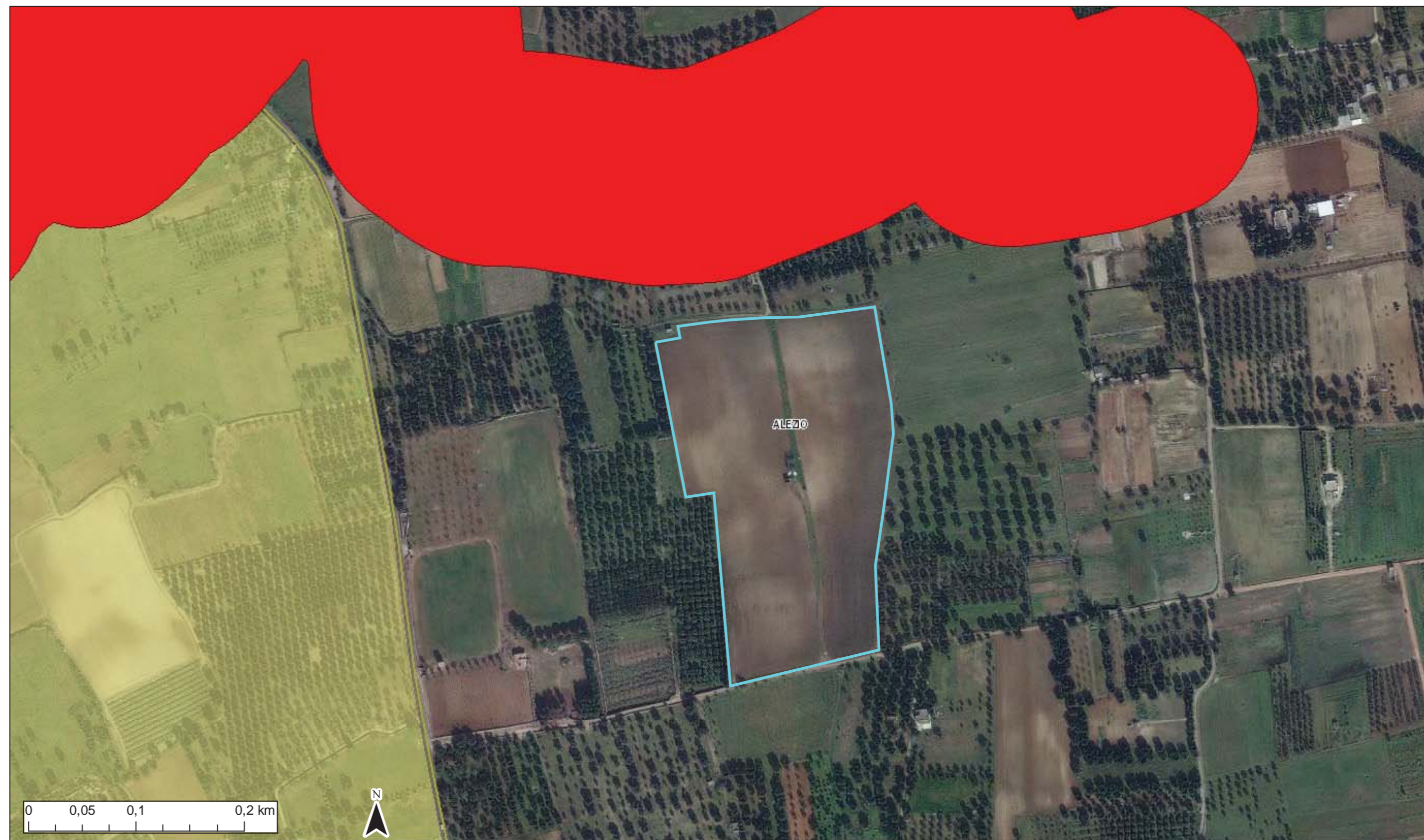

- | | | | | |
|-------------------------|--|---|---|--|
| Confini Comunali | Territori costieri | Aree di rispetto dei boschi | SIC | b - aree appartenenti alla rete dei tratturi |
| Lame e gravine | Aree contermini ai laghi | Aree umide | SIC MARE | c - aree a rischio archeologico |
| Doline | Fiumi e torrenti, acque pubbliche | Prati e pascoli naturali | Aree di rispetto dei parchi e delle riserve regionali | Rete tratturi |
| Geositi (fascia tutela) | Sorgenti | Formazioni arbustive in evoluzione naturale | Immobili e aree di notevole interesse pubblico | Siti storico culturali |
| Inghiottitoi | Reticolo idrografico di connessione della R.E.R. | Aree e riserve naturali marine | Zone gravate da usi civici validate | Zone interesse archeologico |
| Cordoni dunari | Vincolo idrogeologico | Parchi nazionali e riserve naturali statali | Zone gravate da usi civici | Città consolidata |
| Grotte | Boschi | Parchi e riserve naturali regionali | Zone di interesse archeologico | |
| Versanti | Zone umide Ramsar | ZPS | a - siti interessati da beni storico culturali | |

Ortofoto: riprese satellitari WV-2 e Geoeye 2011