

COMUNE DI SCAFA
(PROVINCIA DI PESCARA)

FINANZIAMENTO	DECRETO DEL MINISTERO DELL'ISTRUZIONE, DELL'UNIVERSITA' E DELLA RICERCA N. 1007/21.12.2017 (PUBBLICATO SULLA G.U. SERIE GENERALE N. 42 DEL 20.02.2018 - SUPPLEMENTO ORDINARIO N. 9)	
OGGETTO DEI LAVORI	ADEGUAMENTO SISMICO DELLA PALESTRA ADIACENTE LA SCUOLA SECONDARIA DI 1° GRADO MICHELANGELO BUONARROTI	
BENEFICIARIO	COMUNE DI SCAFA P.ZZA MATTEOTTI N. 5 - 65027 SCAFA (PE) P. IVA 00028610683 - CODICE FISCALE 81000070680	
UBICAZIONE RIFERIMENTI CATASTALI	VIA DELLA STAZIONE - 65027 SCAFA (PE) FOGLIO 6, PARTICELLA 342	
ELABORATO	SISTEMAZIONE RAMPE E MARCIAPIEDI ESTERNI (PALESTRA E SPOGLIATOI)	TAV. STR_16
FASE PROGETTO DATA DI EMISSIONE	DEFINITIVO - ESECUTIVO / NOVEMBRE 2018	
PROGETTAZIONE	ARCH. PERSIANI GIAMBATTISTA via messico n. 17 - 66029 kernoli (ch) contatti: 339 454296 - giombo.personi@alice.it giombobattista.personi@architectoworkspace.it	
GRUPPO DI LAVORO		
AFFIDAMENTO INCARICO	DETERMINAZIONE N. 125/IT DEL 09.07.2018 SPAZIO RISERVATO ALLE AMMINISTRAZIONI PER PROTOCOLLI E VISTI	

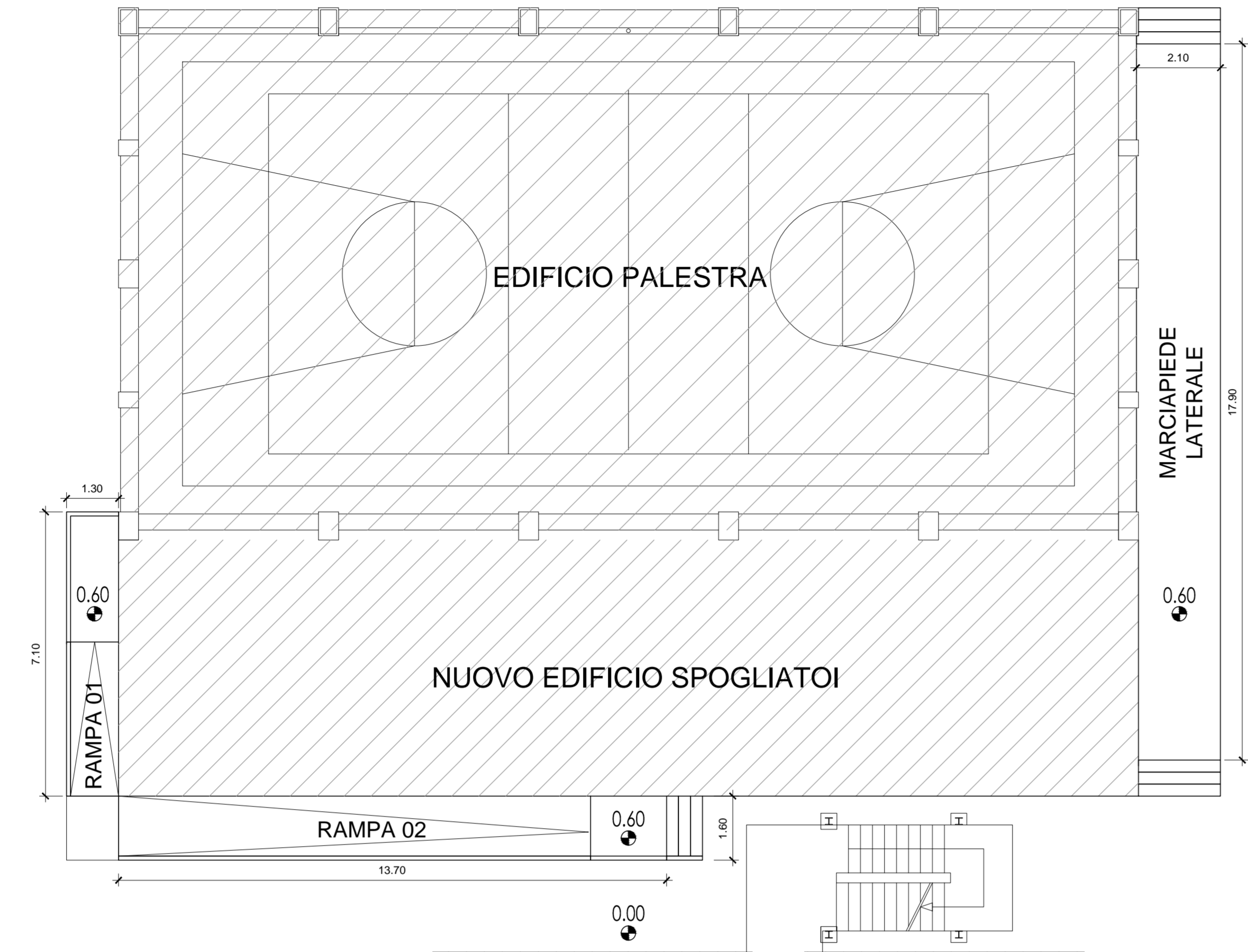

PIANTA RAMPE E MARCIAPIEDE
SCALA 1:100

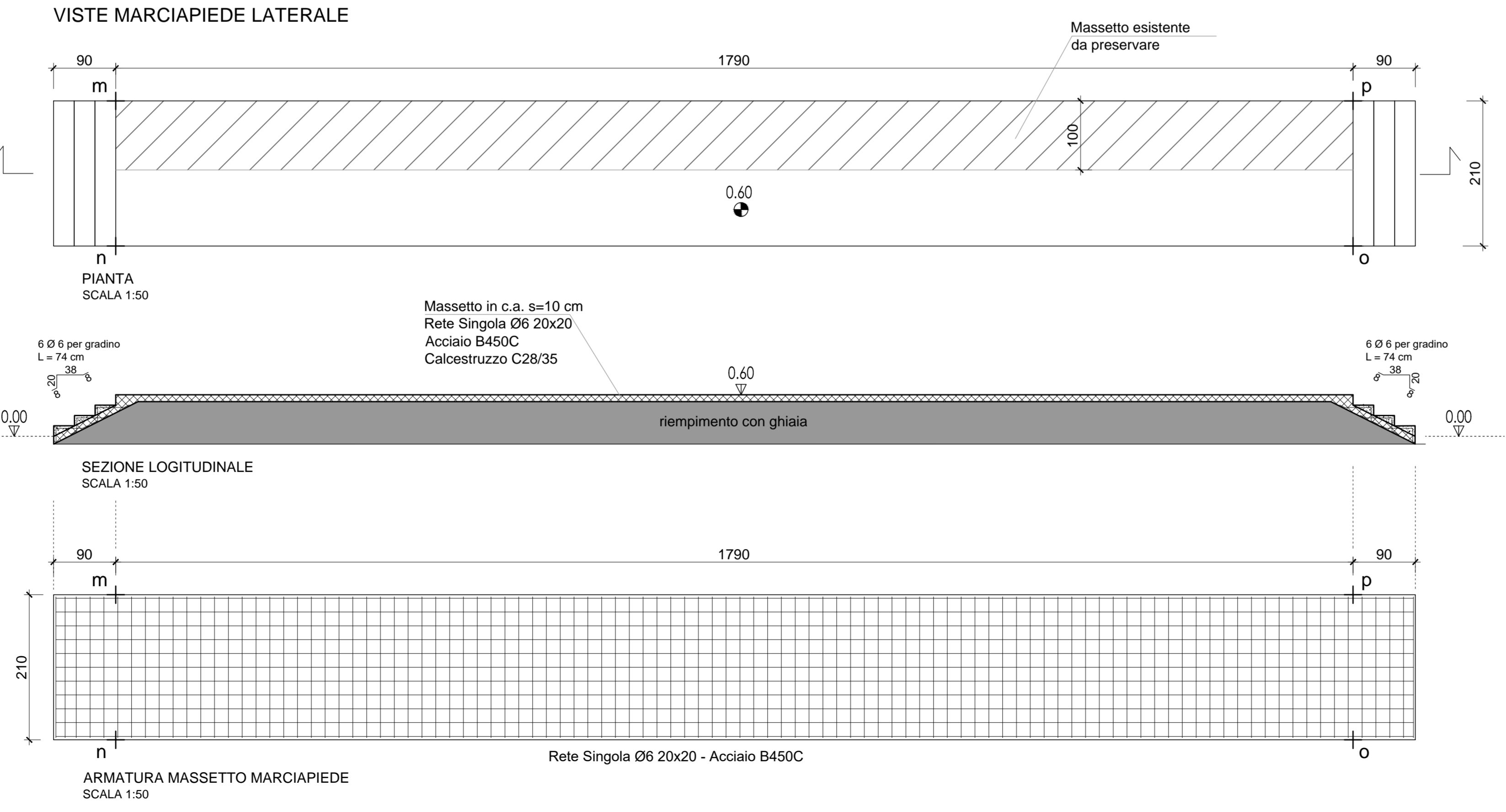

ARMATURA MASSETTO MARCIAPIEDE
SCALA 1:50

- SISTEMAZIONE RAMPE E MARCIAPIEDI ESTERNI - (PALESTRA E SPOGLIATOI)
SCALA 1:50

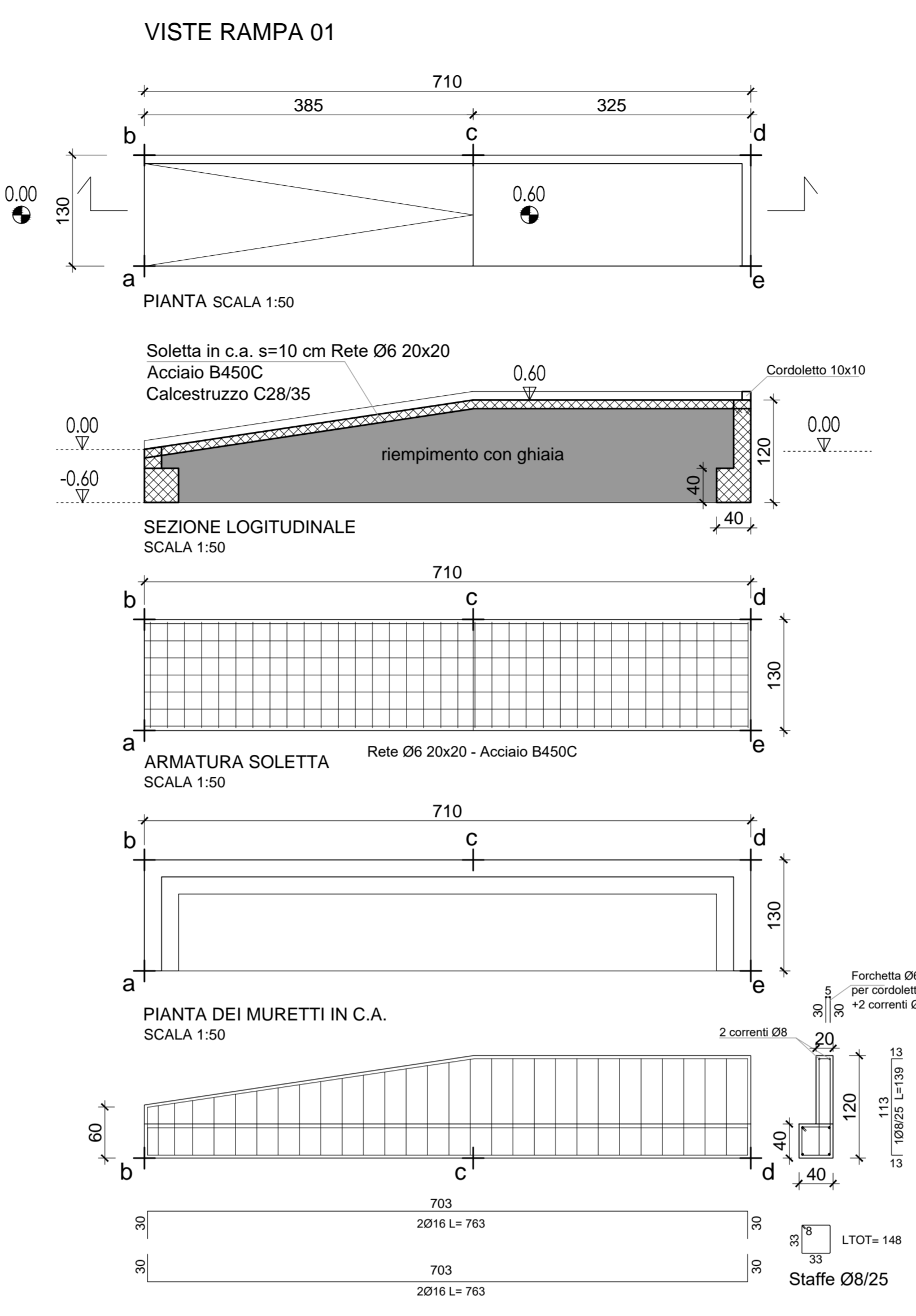

ARMATURA SOLETTA
SCALA 1:50

PIANTA DEI MURETTI IN C.A.
SCALA 1:50

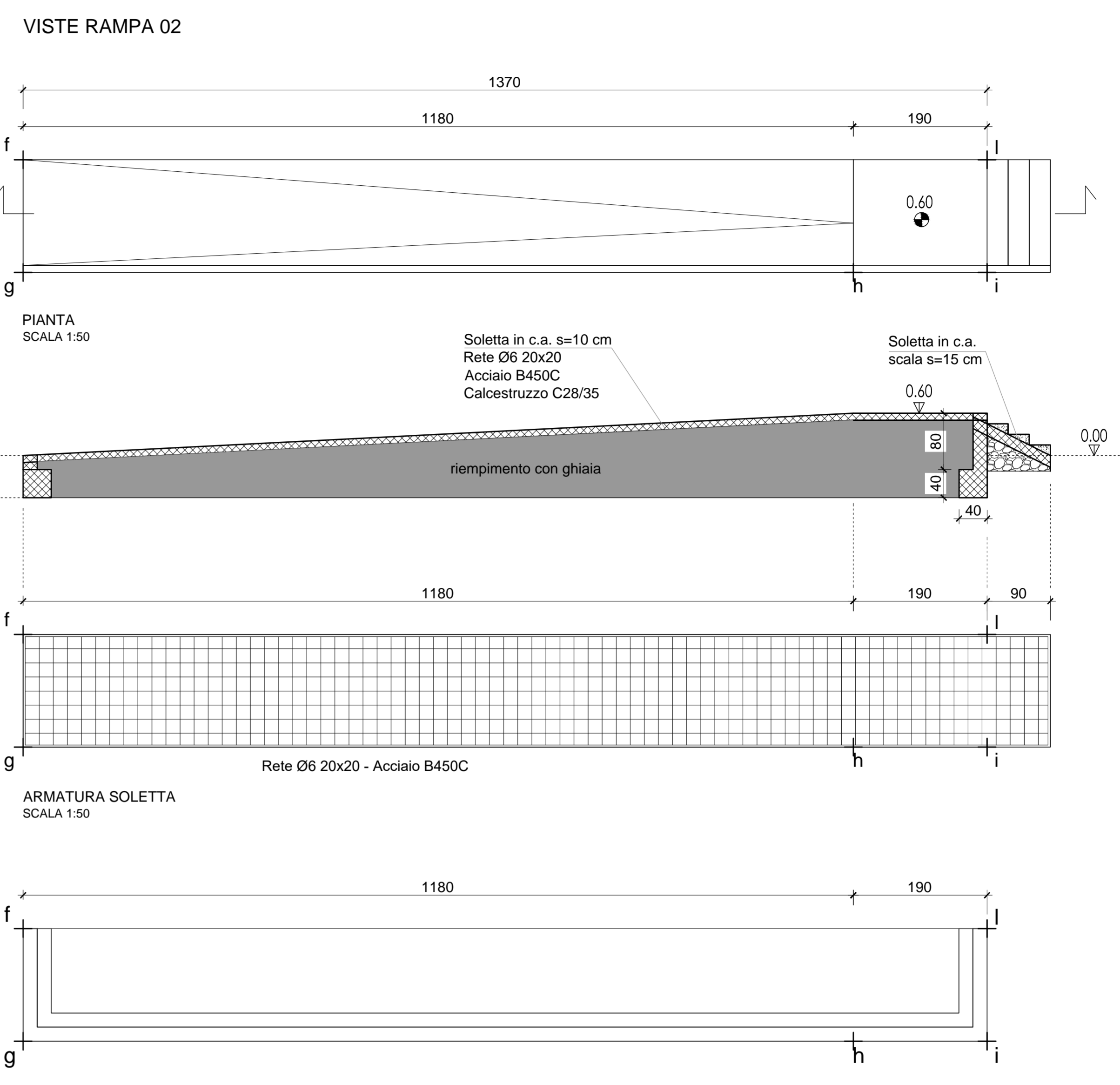

ARMATURA SOLETTA
SCALA 1:50

PIANTA DEI MURETTI IN C.A.
SCALA 1:50

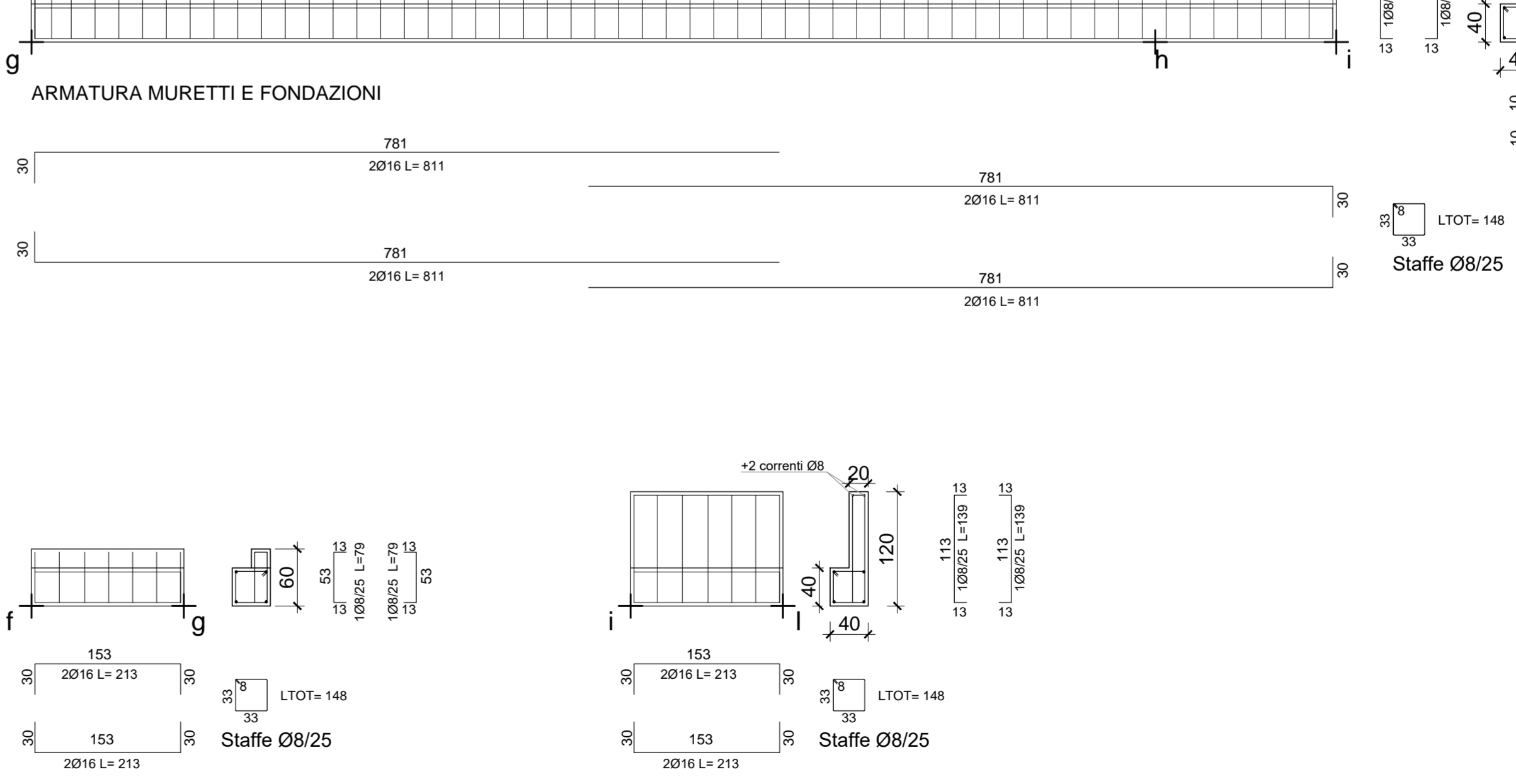

ARMATURA MURETTI E FONDAZIONI
SCALA 1:50

MATERIALI DI PROGETTO RAMPE ESTERNE

CALCESTRUZZO:
Classe di resistenza minima: C 28/35 (RCK = 35 MPa) confezionato con cemento 42.5
Classe di consistenza: S3 - S4
Diametro max inerte: 20-25 mm
Classe di esposizione: XC2

ACCIAIO PER CEMENTO ARMATO: TIPO B450 C