

COMUNE DI SCAFA
(PROVINCIA DI PESCARA)

FINANZIAMENTO

DECRETO DEL MINISTERO DELL'ISTRUZIONE, DELL'UNIVERSITA' E DELLA RICERCA N. 1007 DEL 21.12.2017
(PUBBLICATO SULLA G.U. SERIE GENERALE N. 42 DEL 20.02.2018 - SUPPLEMENTO ORDINARIO N. 9)

OGGETTO DEI LAVORI

**ADEGUAMENTO SISMICO DELLA PALESTRA ADIACENTE LA
SCUOLA SECONDARIA DI 1° GRADO MICHELANGELO BUONARROTI**

BENEFICIARIO

COMUNE DI SCAFA
P.ZZA MATTEOTTI N. 5 - 65027 SCAFA (PE)
P. IVA 00208610683 - CODICE FISCALE 81000070680

UBICAZIONE
RIFERIMENTI CATASTALI

VIA DELLA STAZIONE - 65027 SCAFA (PE)
FOGLIO 6, PARTICELLA 342

ELABORATO

VISTE MODELLO
TRIDIMENSIONALE GENERALE

TAV. ARC_10

FASE PROGETTO
DATA DI EMISSIONE

DEFINITIVO - ESECUTIVO / NOVEMBRE 2018

PROGETTAZIONE

ARCH. PERSIANI GIAMBATTISTA
via messico n. 17 - 86039 termoli (cb)
contatti: 339 4540990 - giamba.persiani@alice.it
giambattista.persiani@archiworldpec.it

GRUPPO DI LAVORO

AFFIDAMENTO INCARICO

DETERMINAZIONE N. 125/T DEL 09.07.2018

SPAZIO RISERVATO ALLE AMMINISTRAZIONI PER PROTOCOLLI E VISTI

VISTA ASSONOMETRICA DEL CORPO PALESTRA CON IN PRIMO PIANO IL
SEDIME DEL CORPO SPOGLIATOI E LA PARETE IN LEGNO DI SEPARAZIONE

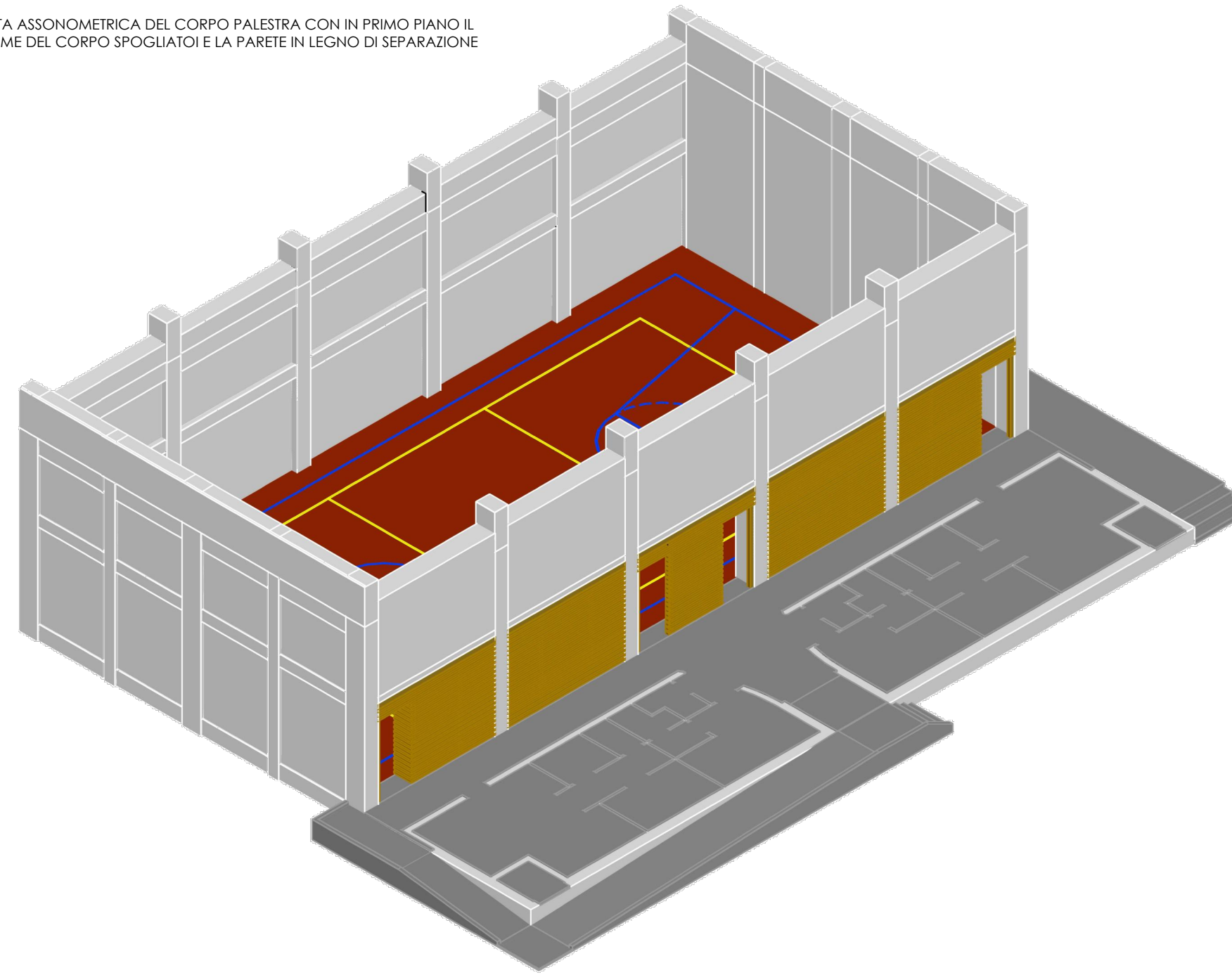

VISTA ASSONOMETRICA DEL CORPO PALESTRA CON LA STRUTTURA PRINCIPALE
DELLA COPERTURA E DELLA DISTRIBUZIONE DEL CORPO SPOGLIATOI

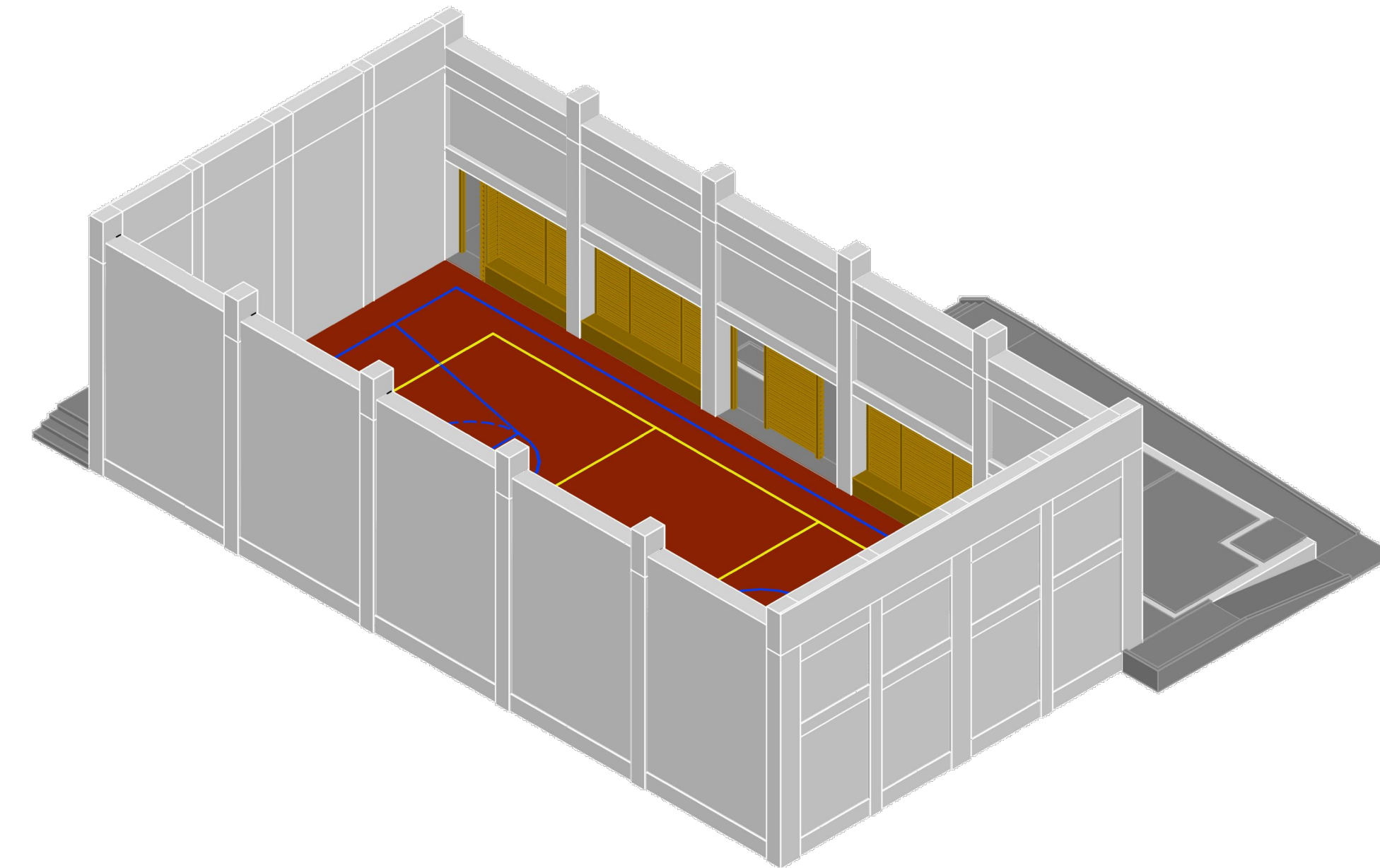
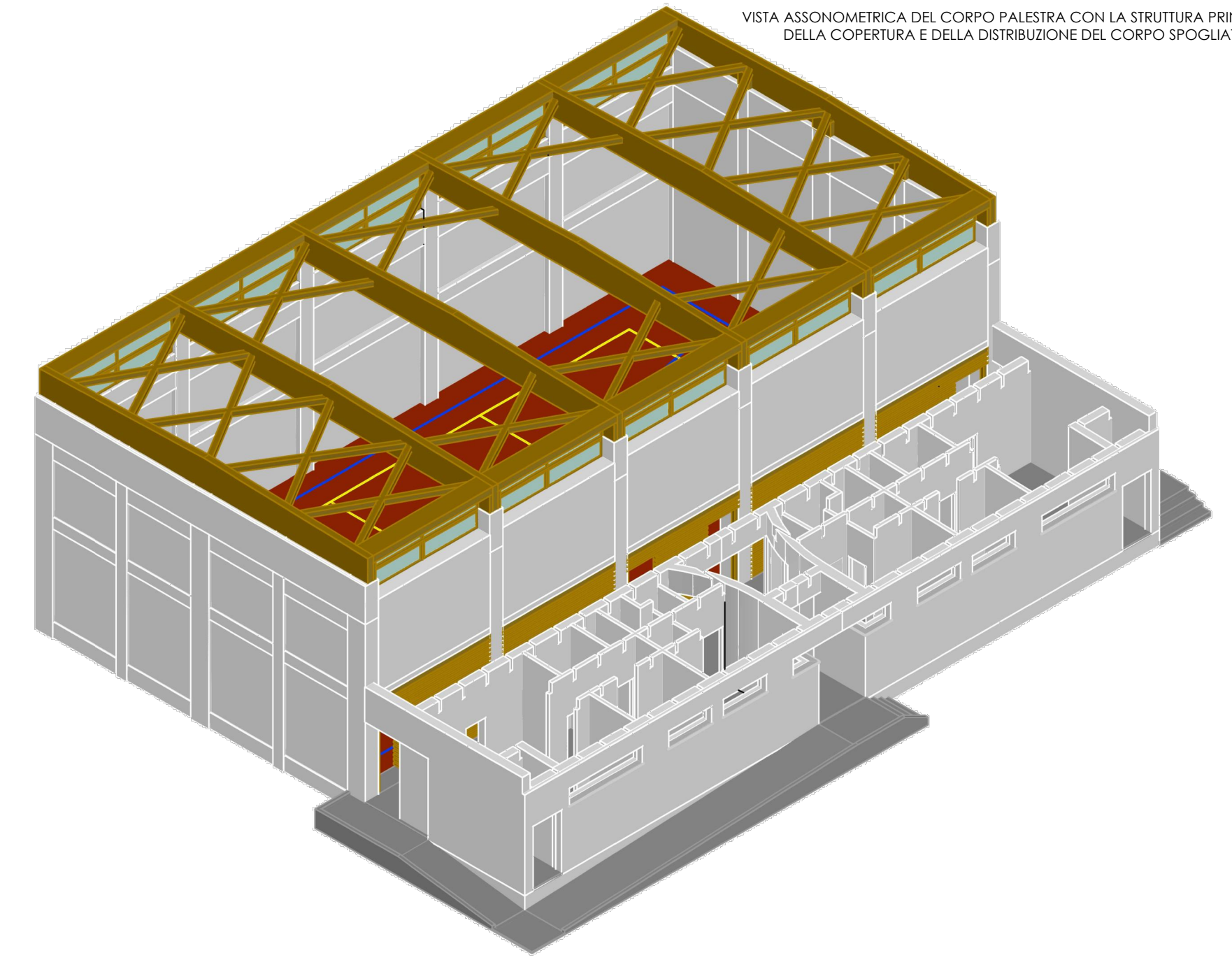

VISTA ASSONOMETRICA DEL CORPO PALESTRA CON IN PRIMO PIANO LA PARETE IN
LEGNO DI SEPARAZIONE DAGLI SPOGLIATOI ED IL SISTEMA INTEGRATO DI SEDUTE

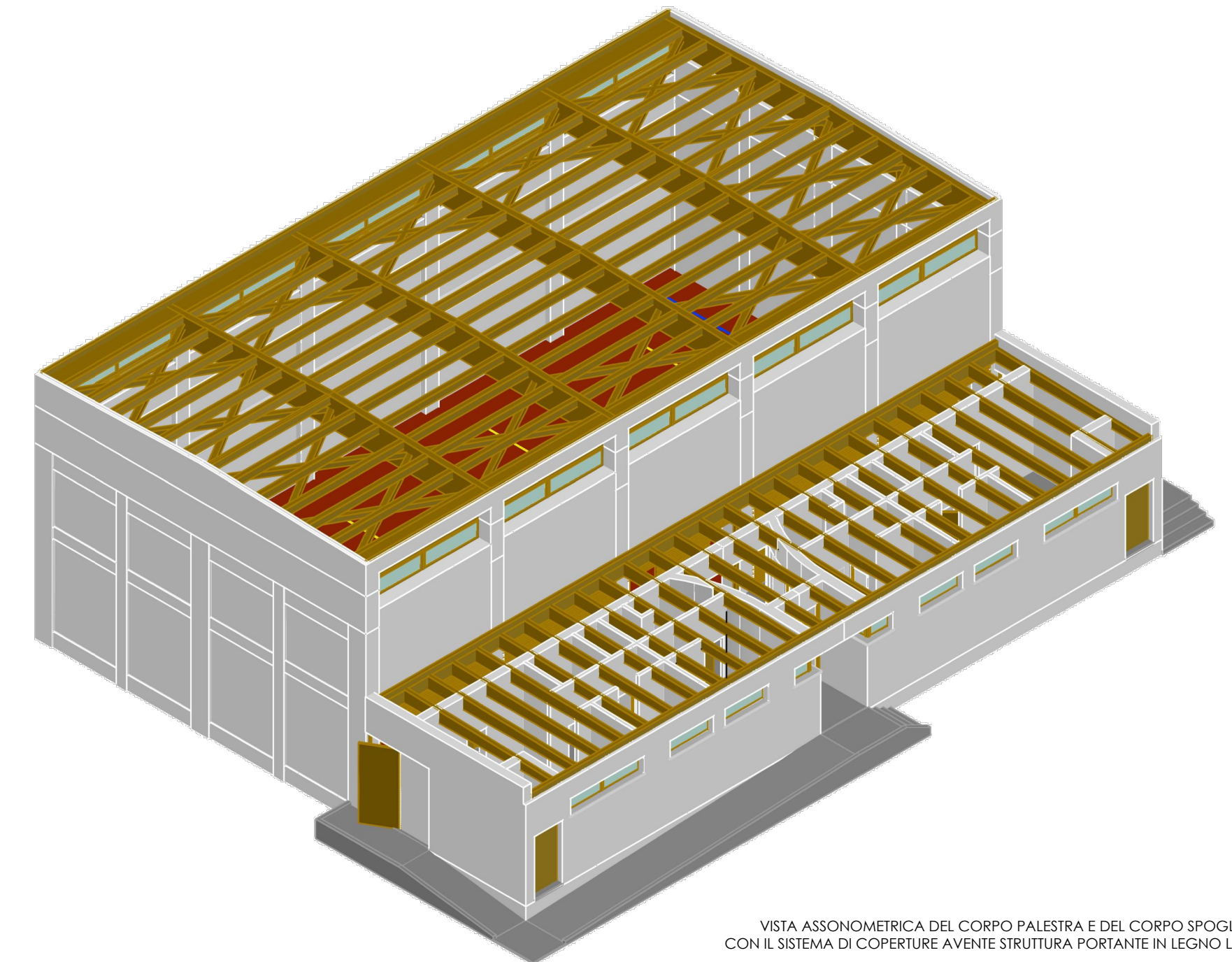

VISTA ASSONOMETRICA DEL CORPO PALESTRA E DEL CORPO SPOGLIATOI
CON IL SISTEMA DI COPERTURE AVENTE STRUTTURA PORTANTE IN LEGNO LAMELLARE