

COMUNE DI SCAFA  
- Prov. di Pescara -

## Progettazione, Costruzione e Gestione dell'ampliamento del Cimitero Comunale

Procedura già ai sensi del D.Lgs. 12.04.2006, n°163 e ss.mm.ii., art.153, comma 19 e segg., così come modificata, ai sensi e per gli effetti del D.Lgs. 18.04.2016 n° 50, art. 183, comma 15 e segg.

Proponente  
SAMMARTINO COSTRUZIONI S.r.l.  
Zona Industriale Trattarello  
86033 - Montefalcone del Sannio (Cb)

Tavola 1/2017      PROGETTO DI FATTIBILITA'      Scala Variabile

### INQUADRAMENTO TERRITORIALE ED UBICAZIONE INTERVENTI

Proponente  
Sammartino Costruzioni S.r.l.

I Progettisti  
Arch. Sandro G. Bonetti

Ing. Camillo Pantalone

Ing. Umberto Sammartino

RESPONSABILE DEL PROGETTO  
Dot. Arch. Sandro Bonetti

18 Gennaio 2015  
Agg. in data 29 Novembre 2017  
Agg. in data  
Agg. in data

STUDIO TECNICO BONETTI - Largo del Mercato, 4 - 66010 VILLAMAGNA (Ch) - Telefono e fax 0871.380112 - e-mail: archit@bonetti.it

PLANIMETRIA CATASTALE  
Scala 1:2000

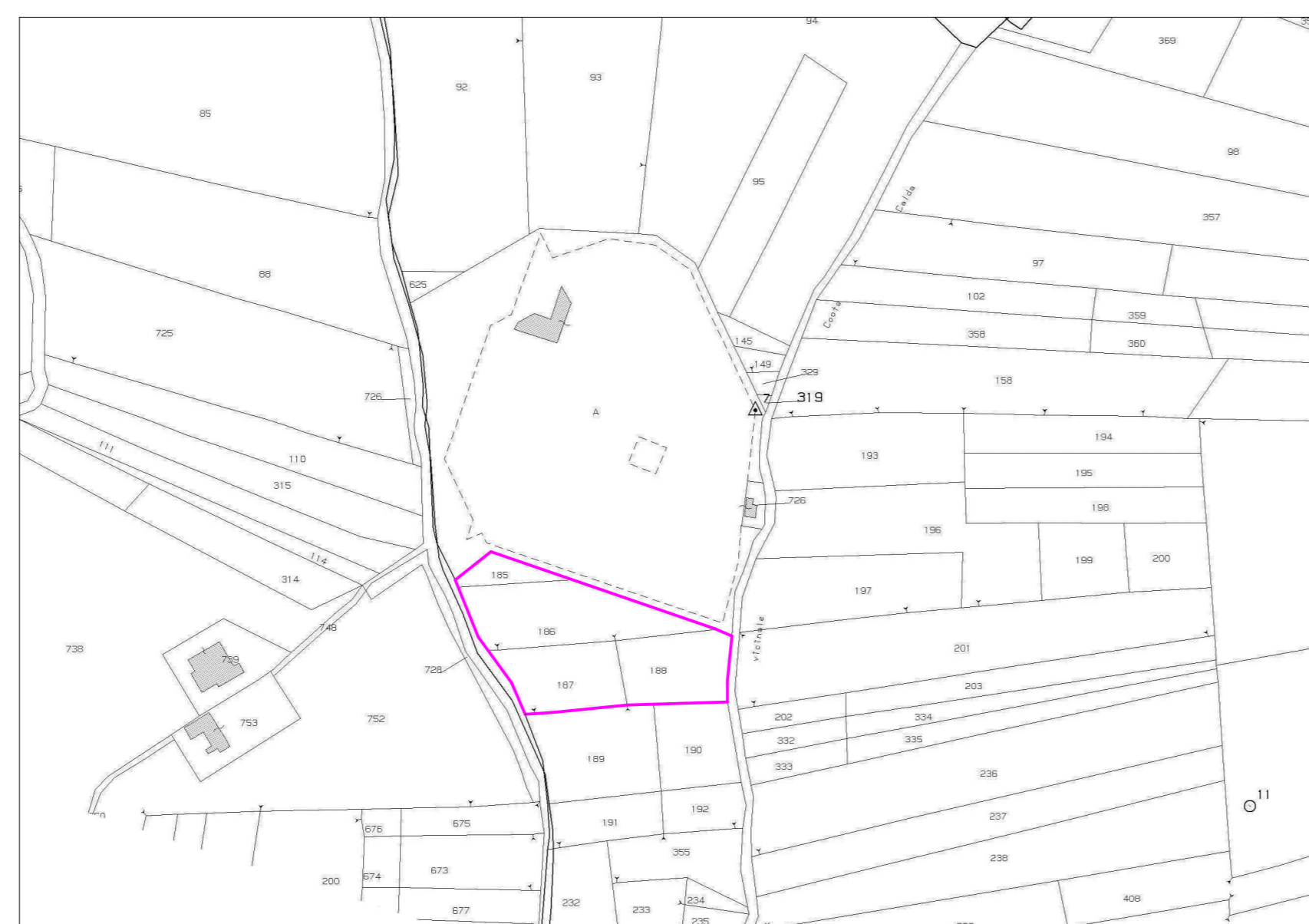

LEGENDA

Aree da acquisire mq 3350 circa

PLANIMETRIA GENERALE DELL'INSIEME  
Scala 1:500



LEGENDA

1° Lotto  
 Lotti successivi

STRALCIO P.R.G. VIGENTE  
Scala 1:2000



Fascia di rispetto cimiteriale da PRG VIGENTE

PLANIMETRIA GENERALE DELL'INSIEME  
Scala 1:1000



STRALCIO P.A.I.

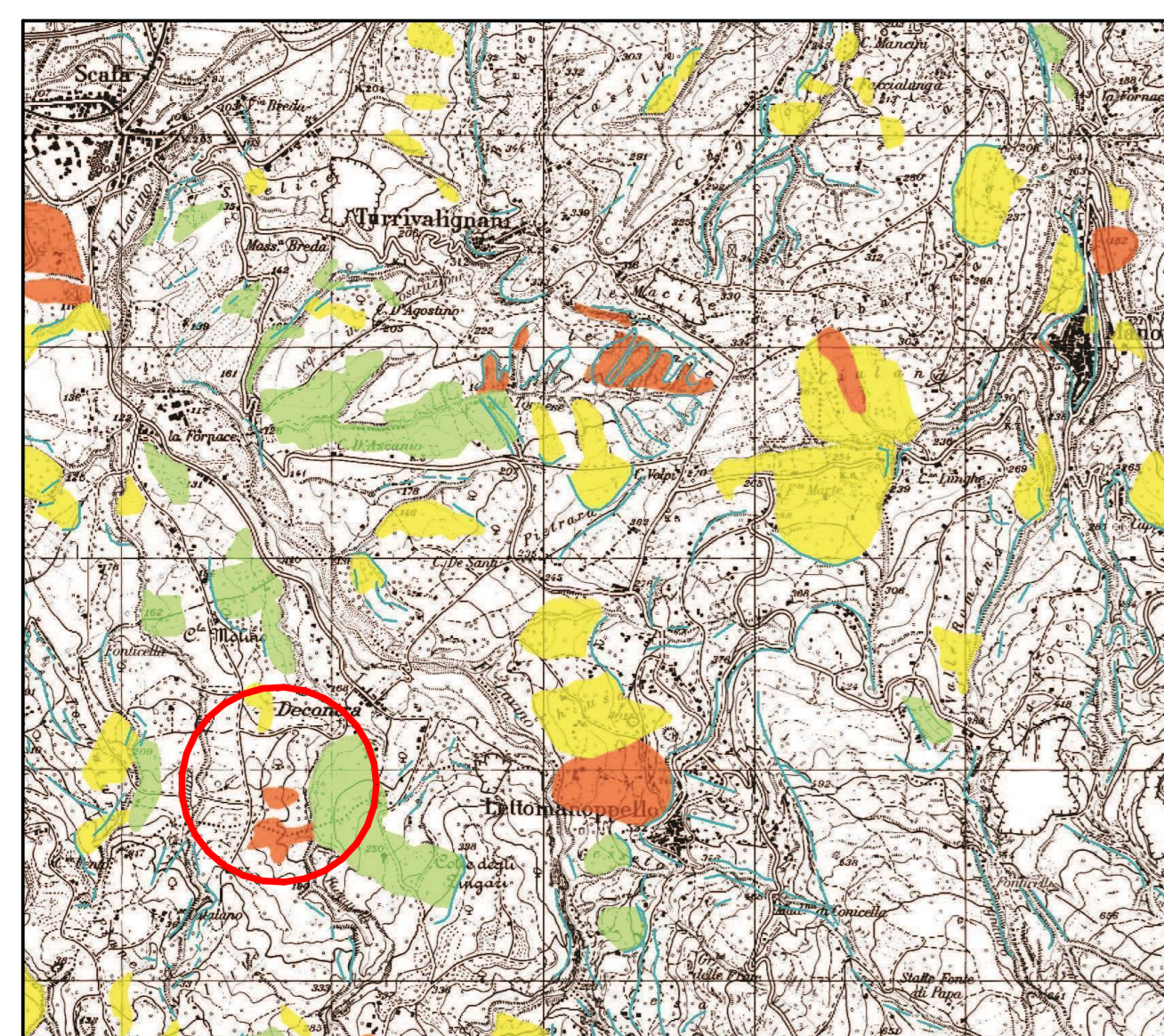

LEGENDA

Ubicazione dell'intervento