

comune di Penna S.Andrea. P.R.E. VAL VOMANO  
 AREA SUD DELLE FUNZIONI INTEGRATE DELL'ABITARE  
 scala 1:1000

- |  |   |  |   |
|--|---|--|---|
|  | AUTORIMESSE E PARCHEGGI                   |  | CINEMA - TEATRO - AUDITORIUM                    |
|  | COLLEGAMENTI VERTICALI                    |  | ALBERGO - RISTORO - CLUB - TERRAZZA             |
|  | PASSAGGI, PERCORSI E TERRAZZE PEDONALI    |  | RESIDENZE                                       |
|  | NEGOZI - BAR - GALLERIE D'ARTE - LIBRERIA |  | RESIDENZE INTEGRATE A STUDI - UFFICI - ATELIERS |

QUANTITA':  
 NEGOZI, BAR, GALLERIE D'ARTE, LIBRERIA mq 2300  
 ALBERGO, RISTORANTE, CLUB mq 2100  
 AUTORIMESSE E PARK. n. 160 p. auto  
 CINEMA, TEATRO, AUDITORIUM mq 1000  
 RESIDENZE, STUDI, UFFICI mq 2300  
 RESIDENZE mq 3000

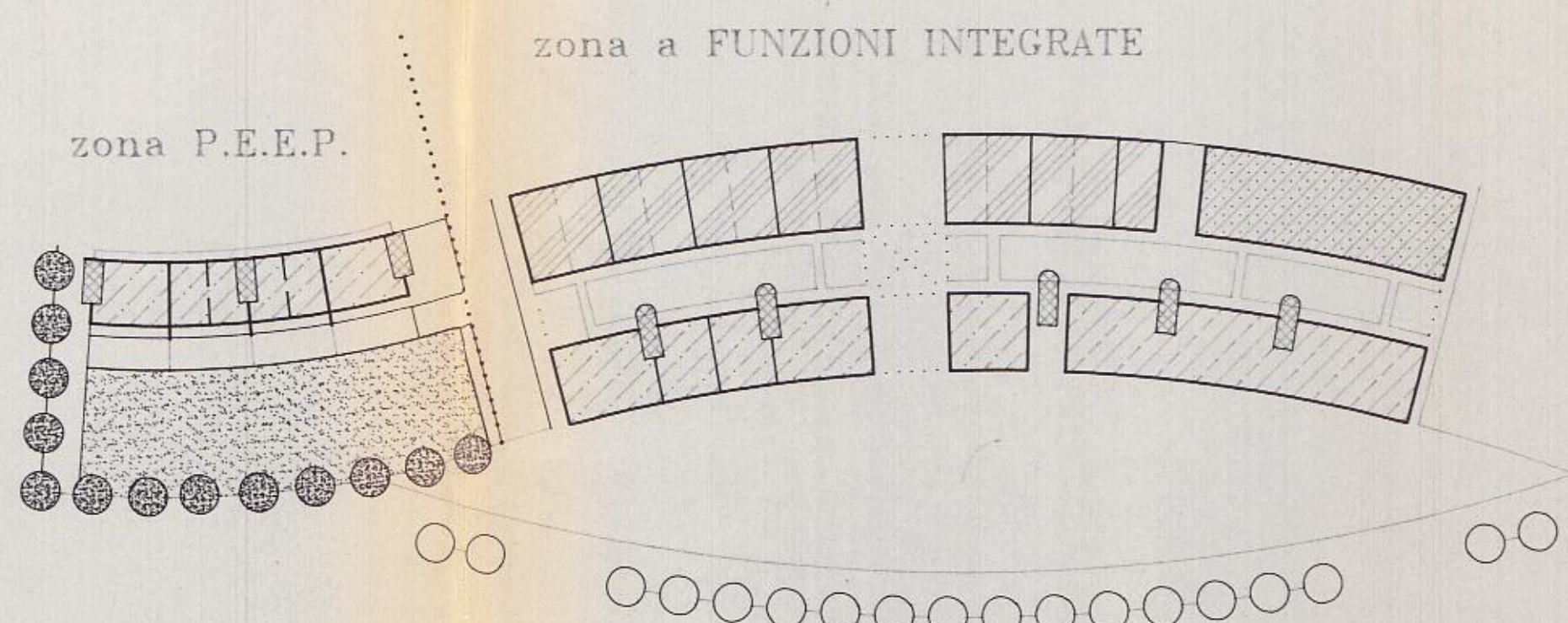

PIANTA QUARTO LIVELLO

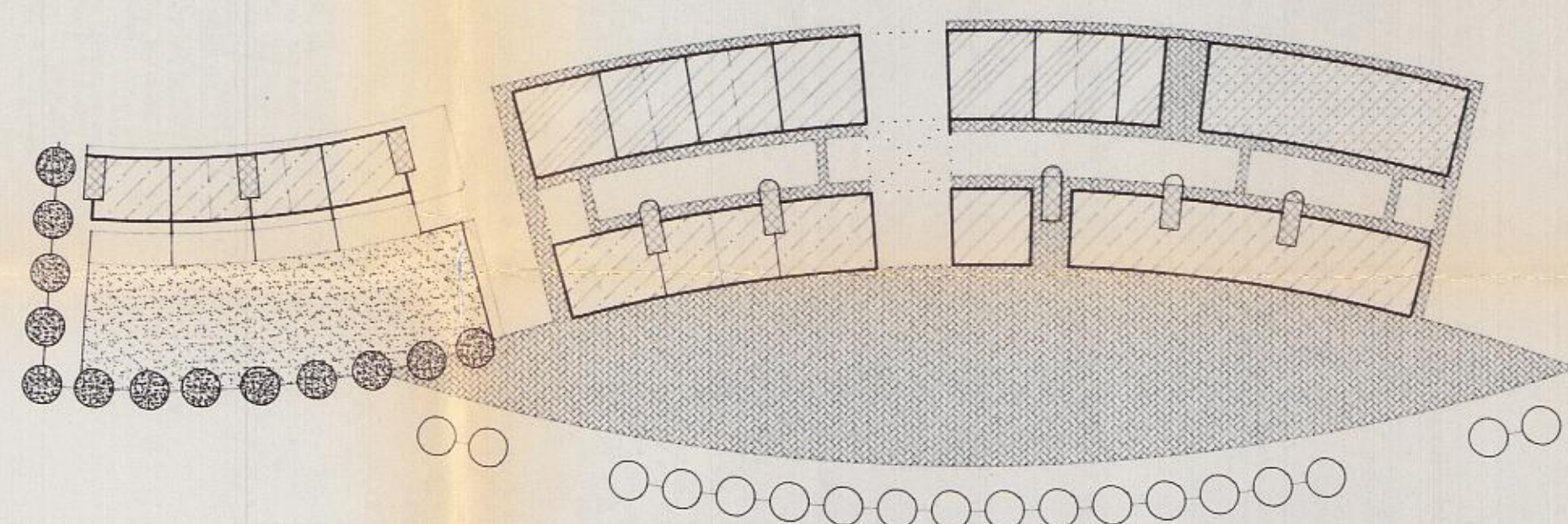

PIANTA TERZO LIVELLO

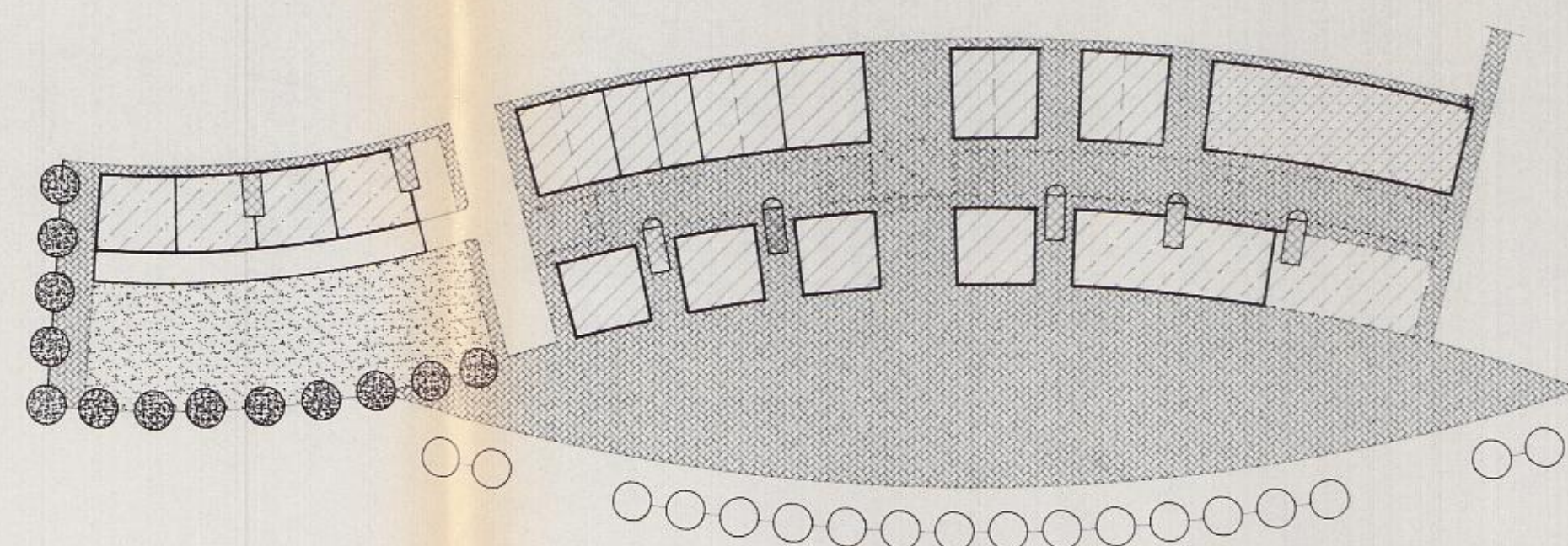

PIANTA SECONDO LIVELLO (m.144 s.l.m.)

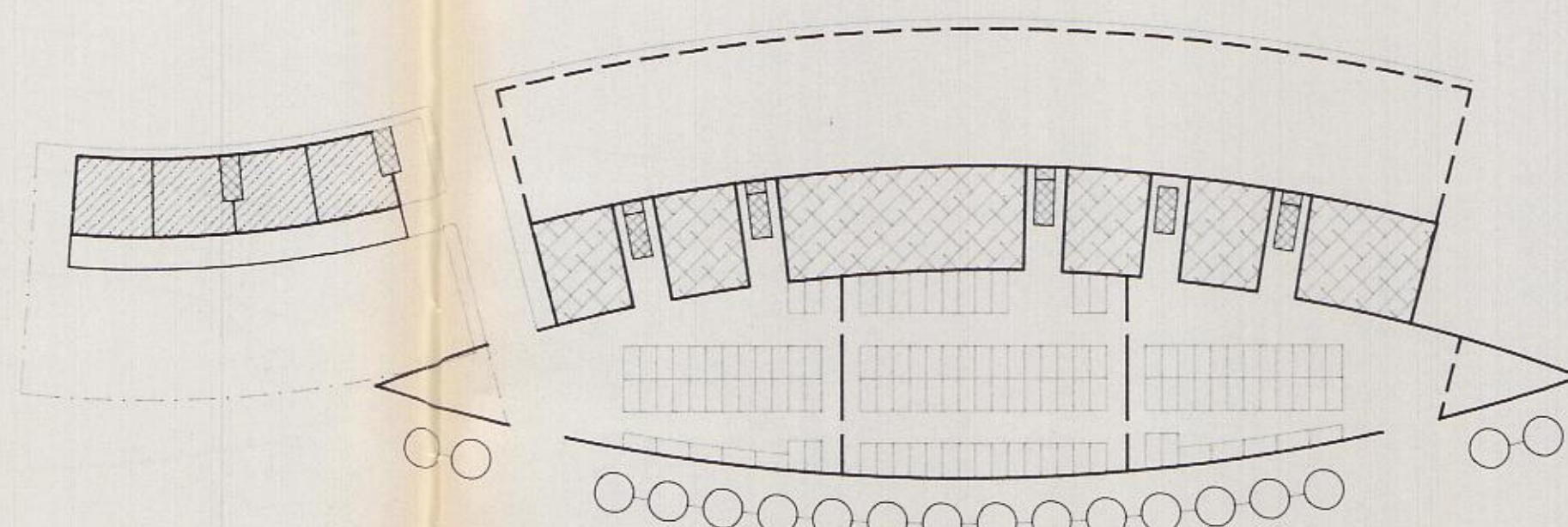

PIANTA PRIMO LIVELLO

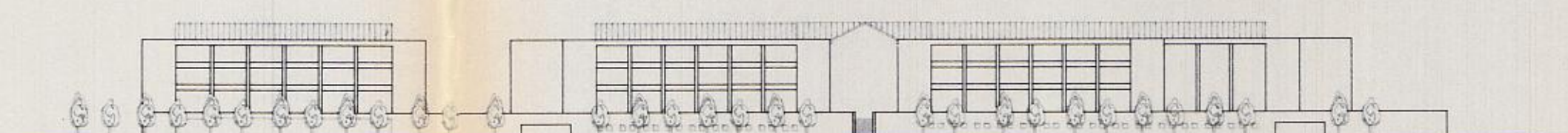

COMUNE DI PENNA S. ANDREA  
 Prov. Teramo  
 ALLEGATO ALLA DEL. n. 3  
 G. M. n. 1 d. 1  
 DI C. C. n. 28 del 30.04.98  
 Il Segretario Com.le  
 F. To. Grazia Paolo Mordone  
 IL SINDACO  
 P. To. Antonio Pisciotta

La presente copia è conforme  
 all'originale a meno di scelta  
 in una libreria per uso amministrativo e d'ufficio.  
 Il. 01.04.99



IL SINDACO  
 (Com. 21/04/99)

COPIA 13

COMUNE DI PENNA SANT'ANDREA (TE)

PIANO REGOLATORE ESECUTIVO

TAVOLA 8 PIANO ATTUATIVO VAL VOMANO

scala: 1:1000 area a funzioni integrate sud  
 data: 05 OTT. 1998

progettista Arch. GIOVANNI MARUCCI  
 collaboratori Arch. GIOVANNI CERFOGLI  
 IVO TONELLI

