



Comune di Cagnano Amiterno (Prov. L'Aquila)

Deliberazione del Consiglio Comunale

ORIGINALE

N. 43 Data 30/12/2021	RICOGNIZIONE PERIODICA DELLE PARTECIPAZIONI PUBBLICHE EX ART.20 D.LGS19.08.2016 N.175 COME MODIFICATO DAL D.LGS 16/06/2017 N.100: APPROVAZIONE
--	---

L'anno duemilaventuno, il giorno trenta del mese di dicembre alle ore 19.15, a seguito di regolari avvisi, il Consiglio Comunale si è riunito nella sala delle adunanze consiliari del Comune suddetto.

Alla prima convocazione in sessione straordinaria, che è stata partecipata ai Signori Consiglieri a norma di legge, risultano all'appello nominale:

CONSIGLIERI	Presenti	Assenti	CONSIGLIERI	Presenti	Assenti
DI MARTINO ISIDE	X		CIMINI ANDREA	X	
TARQUINI DONATELLA	X		DI NICOLA AGGEO	X	
CAROSI BELLISARIO	X		SANTUCCI GRAZIANO	X	
CORAZZA EMANUELE	X		FAINELLI ROSSANO		X
DI PERSIO MARCO	X				
LENZA VALENTINA	X				
MANCINI LUCIO		X			

Assegnati n. 11

Fra gli assenti sono giustificati i signori consiglieri:

Presenti n. 9

In carica n. 11

Assenti n. 2

Risultato che gli intervenuti sono in numero legale:

- Presiede Ing. Iside Di Martino nella sua qualità di Sindaco;
- Partecipa con funzioni consultive, referenti, di assistenza e verbalizzazione (art. 97, comma 4, del D.Lgs. n. 267/2000) il Segretario comunale Dr. Roberto Mari;

La seduta è pubblica;

il Presidente dichiara aperta la discussione sull'argomento in oggetto regolarmente iscritto all'ordine del giorno, premettendo che, sulla proposta della presente deliberazione, hanno espresso parere favorevole:

- il Responsabile del servizio interessato in ordine alla sola regolarità tecnica (art. 49, c.1, del T.U. n. 267/2000 e successive modificazioni);
- il Segretario comunale (artt. 49, c. 2, e 97, c. 4.b, del T.U. n. 267/2000 e successive modificazioni) per quanto concerne la regolarità tecnica;
- il Responsabile di Ragioneria, in ordine alla regolarità contabile (art. 49, c. 1 del T.U. n. 267/2000 e successive modificazioni).

Il Sindaco espone il punto all'ordine del giorno e dà lettura del parere favorevole dell'Organo di Revisione Economico-Finanziaria del 30 dicembre 2021.

IL CONSIGLIO COMUNALE

VISTO l'art. 42 del D.Lgs. 18 agosto 2000 n. 267;

CONSIDERATO quanto disposto dal D.Lgs. 19 agosto 2016 n. 175, emanato in attuazione dell'art. 18, legge 7 agosto 2015 n. 124, che costituisce il nuovo Testo unico in materia di Società a partecipazione Pubblica (T.U.S.P.), come integrato e modificato dal Decreto legislativo 16 giugno 2017, n. 100;

VISTO che ai sensi del predetto T.U.S.P. (cfr. art. 4, c.1) le Pubbliche Amministrazioni, ivi compresi i Comuni, non possono, direttamente o indirettamente, mantenere partecipazioni, anche di minoranza, in società aventi per oggetto attività di produzione di beni e servizi non strettamente necessarie per il perseguimento delle proprie finalità istituzionali;

ATTESO che il Comune, fermo restando quanto sopra indicato, può mantenere partecipazioni in società:

– esclusivamente per lo svolgimento delle attività indicate dall'art. 4, c. 2, del T.U.S.P., comunque nei limiti di cui al comma 1 del medesimo articolo:

- a) produzione di un servizio di interesse generale, ivi inclusa la realizzazione e la gestione delle reti e degli impianti funzionali ai servizi medesimi;
- b) progettazione e realizzazione di un'opera pubblica sulla base di un accordo di programma fra amministrazioni pubbliche, ai sensi dell'articolo 193 del decreto legislativo n. 50 del 2016;
- c) realizzazione e gestione di un'opera pubblica ovvero organizzazione e gestione di un servizio d'interesse generale attraverso un contratto di partenariato di cui all'articolo 180 del decreto legislativo n. 50 del 2016, con un imprenditore selezionato con le modalità di cui all'articolo 17, commi 1 e 2;
- d) autoproduzione di beni o servizi strumentali all'ente o agli enti pubblici partecipanti o allo svolgimento delle loro funzioni, nel rispetto delle condizioni stabilite dalle direttive europee in materia di contratti pubblici e della relativa disciplina nazionale di recepimento;
- e) servizi di committenza, ivi incluse le attività di committenza ausiliarie, apprestati a supporto di enti senza scopo di lucro e di amministrazioni aggiudicatrici di cui all'articolo 3, comma 1, lettera a), del decreto legislativo n. 50 del 2016.

– ovvero, al solo scopo di ottimizzare e valorizzare l'utilizzo di beni immobili facenti parte del proprio patrimonio, "in società aventi per oggetto sociale esclusivo la valorizzazione del patrimonio (...), tramite il conferimento di beni immobili allo scopo di realizzare un investimento secondo criteri propri di un qualsiasi operatore di mercato";

RILEVATO che per effetto dell'art. 24 T.U.S.P., entro il 30 settembre 2017 il Comune doveva provvedere ad effettuare una ricognizione straordinaria di tutte le partecipazioni dallo stesso possedute alla data del 23 settembre 2016, individuando quelle che dovevano essere alienate;

RILEVATO che il Comune di Cagnano Amiterno con propria deliberazione di Consiglio Comunale n. 28 del 03/10/2017 ha deliberato in merito e provveduto alle comunicazioni previste per legge;

CONSIDERATO che l'art. 20 comma 1 del T.U.S.P. prevede che, fatta salva la revisione straordinaria, le amministrazioni pubbliche effettuano annualmente, con proprio provvedimento un'analisi dell'assetto complessivo delle società in cui detengono partecipazioni, dirette o indirette, predisponendo, ove ricorrano

i presupposti di cui al comma 2, un piano di riassetto per la loro razionalizzazione, fusione o soppressione, anche mediante messa in liquidazione o cessione;

CONSIDERATO che il medesimo articolo prevede che i provvedimenti di cui sopra sono adottati entro il 31 dicembre di ogni anno e sono trasmessi con le modalità di cui all'articolo 17 del decreto legge n. 90 del 2014, n. 114 e rese disponibili alla struttura di cui all'articolo 15 e alla sezione di controllo della Corte dei conti competente ai sensi dell'articolo 5, comma 4;

TENUTO CONTO che ai fini di cui sopra devono essere alienate od oggetto delle misure di cui all'art. 20, commi 1 e 2, T.U.S.P. – ossia di un piano di riassetto per la loro razionalizzazione, fusione o soppressione, anche mediante messa in liquidazione – le partecipazioni per le quali si verifica anche una sola delle seguenti condizioni:

- 1) non hanno ad oggetto attività di produzione di beni e servizi strettamente necessarie per il perseguimento delle finalità istituzionali dell'ente, di cui all'art. 4, c. 1, T.U.S.P., anche sul piano della convenienza economica e della sostenibilità finanziaria e in considerazione della possibilità di gestione diretta od esternalizzata del servizio affidato, nonché della compatibilità della scelta con i principi di efficienza, di efficacia e di economicità dell'azione amministrativa, come previsto dall'art. 5, co. 2, del Testo Unico;
- 2) non sono riconducibili ad alcuna delle categorie di cui all'art. 4, comma 2, T.U.S.P., sopra richiamato;
- 3) previste dall'art. 20, c. 2, T.U.S.P.:
 - a) partecipazioni societarie che non rientrino in alcuna delle categorie delle due precedenti categorie;
 - b) società che risultano prive di dipendenti o abbiano un numero di amministratori superiore a quello dei dipendenti;
 - c) partecipazioni in società che svolgono attività analoghe o simili a quelle svolte da altre società partecipate o da enti pubblici strumentali;
 - d) partecipazioni in società che, nel triennio precedente, abbiano conseguito un fatturato medio non superiore a 500 mila euro (vedi art. 26, comma 12-quinquies TUSP);
 - e) partecipazioni in società diverse da quelle costituite per la gestione di un servizio d'interesse generale che abbiano prodotto un risultato negativo per quattro dei cinque esercizi precedenti, tenuto conto che per le società di cui all'art. 4, co. 7, D.Lgs. n. 175/2016, ai fini della prima applicazione del criterio in esame, si considerano i risultati dei cinque esercizi successivi all'entrata in vigore del Decreto correttivo;
 - f) necessità di contenimento dei costi di funzionamento;
 - g) necessità di aggregazione di società aventi ad oggetto le attività consentite all'art. 4, T.U.S.P.;

CONSIDERATO, altresì, che le disposizioni del predetto Testo unico devono essere applicate avendo riguardo all'efficiente gestione delle partecipazioni pubbliche, alla tutela e promozione della concorrenza e del mercato, nonché alla razionalizzazione e riduzione della spesa pubblica;

TENUTO CONTO che è fatta salva la possibilità di mantenere partecipazioni:

- in società che producono servizi economici di interesse generale a rete di cui all'art. 3-bis, D.L. n. 138/2011 e s.m.i., anche fuori dall'ambito territoriale del Comune e dato atto che l'affidamento dei servizi in corso alla medesima società sia avvenuto tramite procedure ad evidenza pubblica ovvero che la stessa rispetta i requisiti di cui all'art. 16 del T.U.S.P.;

- in società che, alla data di entrata in vigore del Decreto correttivo, risultino già costituite e autorizzate alla gestione di case da gioco ai sensi della legislazione vigente;

CONSIDERATO che le società in house providing, sulle quali è esercitato il controllo analogo ai sensi dell'art.16, D.Lgs. n. 175/2016, che rispettano i vincoli in tema di partecipazioni di capitali privati (co. 1) e soddisfano il requisito dell'attività prevalente producendo almeno l'80% del loro fatturato nell'ambito dei compiti affidati dagli enti soci (co. 3), possono rivolgere la produzione ulteriore (rispetto a detto limite) anche a finalità diverse, fermo il rispetto dell'art. 4, co. 1, D.Lgs. n. 175/2016, a condizione che tale ulteriore produzione permetta di conseguire economie di scala od altri recuperi di efficienza sul complesso dell'attività principale delle società;

VISTE le linee guida predisposte dal Ministero dell'Economia e delle Finanze, condivise con la Corte dei conti e la Struttura di indirizzo, monitoraggio e controllo presso il Dipartimento del Tesoro, relative alla redazione del provvedimento di razionalizzazione periodica delle partecipazioni, da adottare ai sensi dell'art. 20 del TUSP;

VALUTATE pertanto le modalità di svolgimento delle attività e dei servizi oggetto delle società partecipate dall'Ente, con particolare riguardo all'efficienza, al contenimento dei costi di gestione e alla tutela e promozione della concorrenza e del mercato;

TENUTO CONTO del miglior soddisfacimento dei bisogni della comunità e del territorio amministrati a mezzo delle attività e dei servizi resi dalle società partecipate possedute dall'Ente;

CONSIDERATO che la ricognizione è adempimento obbligatorio anche nel caso in cui il Comune non possieda alcuna partecipazione, esito che comunque deve essere comunicato alla sezione della Corte dei conti competente ai sensi dell'articolo 5, comma 4, e alla struttura di cui all'articolo 15, TUSP.

PRESO ATTO delle difficoltà di procedere alla individuazione di un nuovo operatore economico e la conseguente ordinanza sindacale n.10 del 29/06/2021 avente ad oggetto "Ordinanza contingibile ed urgente per sanità pubblica e gestione straordinaria dei rifiuti (art.50 del D.Lgs 18/08/2000, n.267) volta a garantire la continuità del servizio integrato di raccolta porta a porta, trasporto e trattamento dei R.S.U., servizio di spazzamento stradale e altri servizi accessori;

VISTO l'esito della ricognizione effettuata come risultante dai prospetti allegati che ne costituiscono parte integrante e sostanziale;

TENUTO CONTO del parere espresso dall'Organo di revisione ai sensi dell'art. 239, c. 1, lett. b), n. 3), D.Lgs. n. 267/2000;

PRESO ATTO del parere favorevole ex art. 49, D.Lgs. n. 267/2000, espresso dal Dirigente/Responsabile del Servizio Segreteria in ordine alla regolarità tecnica;

PRESO ATTO del parere favorevole ex art. 49, D.Lgs. n. 267/2000, espresso dal Dirigente/Responsabile del Servizio Finanziario in ordine alla regolarità contabile;

Con voti: favorevoli n.7; contrari n./; astenuti n.2 (Santucci Graziano, Aggeo Di Nicola);

DELIBERA

1. **di approvare** la ricognizione al 31/12/20 delle partecipazioni possedute dal Comune di Cagnano Amiterno come disposto dall'art. 20 del D.Lgs 19/8/2016, n. 175 come modificato dal d.lgs. 16/6/17 nr. 100 ed indicate nei prospetti allegati che ne costituiscono parte integrante e sostanziale del presente provvedimento;
2. **di prendere atto** che la ricognizione effettuata non prevede ad oggi un piano di razionalizzazione;

3. **di precisare** che tale provvedimento costituisce atto di indirizzo programmatico per le azioni da intraprendere da parte dell'ente in materia di società partecipate;
4. **di trasmettere** la presente deliberazione a tutte le società partecipate dal Comune di Cagnano Amiterno;
5. **di comunicare** l'esito della ricognizione di cui alla presente deliberazione ai sensi dell'art. 20 comma 3 del T.U.S.P.;

Infine, stante l'urgenza di provvedere,

IL CONSIGLIO COMUNALE

Con voti:

favorevoli n.7; contrari n./; astenuti n.2 (Santucci Graziano, Aggeo Di Nicola);

DELIBERA

di dichiarare la presente deliberazione immediatamente eseguibile, ai sensi dell'art. 134, comma 4, del d.Lgs. n. 267/2000.

ALLEGATI:

- Parere Organo di Revisione Economico-Finanziaria, Verbale n.20 del 30 dicembre 2021;
- Ricognizione delle partecipazioni societarie possedute direttamente o indirettamente ai sensi dell'art.20 del D.Lgs n.175/2016 – Dati relativo all'anno2020;
- Scheda di revisione periodica delle partecipazioni detenute da ACIAM al 31/12/2020;
- Scheda di revisione periodica delle partecipazioni detenute da GRAN SASSO ACQUA al 31/12/2020.

Il presente verbale, salva l'ulteriore lettura e sua definitiva approvazione nella prossima seduta, viene sottoscritto come segue:

Il Segretario Comunale

(Dott. Roberto Mari)

Il Sindaco

(Iside Di Martino)

Il sottoscritto responsabile del servizio delle pubblicazioni aventi effetto di pubblicità legale, visti gli atti d'ufficio;

Visto lo statuto comunale,

ATTESTA

che la presente deliberazione è stata pubblicata, in data odierna, per rimanervi per 15 giorni consecutivi nel sito web istituzionale di questo Comune (PROT. ALBO N. 19) accessibile al pubblico (art. 32, comma 1, della legge 18 giugno 2009, n. 69)

Dalla residenza comunale, li 11/01/2022



Il Responsabile del Servizio

Il sottoscritto, visti gli atti d'ufficio,

ATTESTA

che la presente deliberazione è stata pubblicata nel sito web istituzionale di questo Comune per quindici giorni consecutivi dal al ed è divenuta esecutiva oggi, decorsi 10 giorni dall'ultimo di pubblicazione (art. 134, c. 3, del T.U. n. 267/2000).

Che la presente deliberazione è immediatamente eseguibile (art. 134, comma 4, D.Leg.vo 18.08.2000 n. 267);

Il Segretario Comunale

(Dott. Roberto Mari)



Dipartimento
del Tesoro

SCHEDE DI RILEVAZIONE
PER LA
REVISIONE PERIODICA DELLE PARTECIPAZIONI
da approvarsi entro il 31/12/2021
(Art. 20, c. 1, TUSP)

Dati relativi alle partecipazioni detenute al
31/12/2020

DATI ANAGRAFICI DELLA PARTECIPATA

NOME DEL CAMPO	Indicazioni per la compilazione
Codice Fiscale	90012310661
Denominazione	A.C.I.A.M. S.P.A.
Data di costituzione della partecipata	1999
Forma giuridica	Società per azioni
Tipo di fondazione	Scegliere un elemento.
Altra forma giuridica	
Stato di attività della partecipata	attiva
Data di inizio della procedura ⁽¹⁾	
Società con azioni quotate in mercati regolamentati ⁽²⁾	
Società che ha emesso strumenti finanziari quotati in mercati regolamentati (ex TUSP) ⁽²⁾	
La società è un GAL ⁽²⁾	

⁽¹⁾ Compilare solo se nel campo "stato di attività della partecipata" è stato indicato che sono in corso procedure di liquidazione oppure procedure concorsuali.

⁽²⁾ Nell'applicativo le società con azioni quotate e quelle emittenti strumenti finanziari quotati in mercati regolamentati ("società quotate ex TUSP") e i Gruppi di Azione Locale (GAL) sono individuati mediante elenchi ufficiali.

SEDE LEGALE DELLA PARTECIPATA

NOME DEL CAMPO	Indicazioni per la compilazione
Stato	Italia
Provincia	L'AQUILA
Comune	AVEZZANO
CAP*	67051
Indirizzo*	VIA EDISON 27
Telefono*	0863441345
FAX*	0863440651
Email*	info@aciam.it

*campo con compilazione facoltativa

SETTORE DI ATTIVITÀ DELLA PARTECIPATA

Indicare il settore ATECO rappresentativo dell'attività svolta. Nel caso in cui i settori siano più di uno, indicarli in ordine decrescente di importanza. Non è più richiesto indicare il peso di ciascuna attività.

La lista dei codici Ateco è disponibile al link <http://www.istat.it/it/strumenti/definizioni-e-classificazioni/ateco-2007>

NOME DEL CAMPO	Indicazioni per la compilazione
Attività 1	381100
Attività 2	
Attività 3	
Attività 4	

ULTERIORI INFORMAZIONI SULLA PARTECIPATA

NOME DEL CAMPO	Indicazioni per la compilazione
Società in house	no
Previsione nello statuto di limiti sul fatturato ⁽³⁾	no
Società contenuta nell'allegato A al D.Lgs. n. 175/2016	no
Società a partecipazione pubblica di diritto singolare (art.1, c. 4, lett. A) [#]	no
Riferimento normativo società di diritto singolare ⁽³⁾	
La società adotta un sistema di contabilità analitica e separata per attività? [§]	si
Specificare se la disciplina applicata è stata dettata da: [§]	ARERA
Società esclusa dall'applicazione dell'art. 4 con DPCM (art. 4, c. 9)	no
Società esclusa dall'applicazione dell'art. 4 con provvedimento del Presidente della Regione o delle Prov. Autonome (art. 4, c. 9)	no
Riferimento normativo atto esclusione ⁽⁴⁾	

* La compilazione della Sezione "Ulteriori Informazioni sulla partecipata" non è richiesta per "società quotate ex TUSP", se la società è un GAL oppure se lo stato di attività della società è "in liquidazione" o "soggetta a procedure concorsuali".

⁽³⁾ Compilare il campo solo se nel campo precedente è stato scelto "sì"

⁽⁴⁾ Compilare il campo solo se in uno dei campi precedenti è stato scelto "sì"

[#] Per la nozione giuridica di "società a partecipazione pubblica di diritto singolare" di cui all'art. 1, comma 4, del TUSP, si veda l'orientamento della Struttura di monitoraggio disponibile sul sito del DT al seguente link:

http://www.dt.tesoro.it/export/sites/sitodt/modules/documenti_it/patrimonio_pubblico/patrimonio_pa/Orientamento_del_18_novembre_2019_xSocietx_a_partecipazione_pubblica_di_diritto_singolarex.pdf

[§] Nuovo campo rispetto alla rilevazione precedente.

DATI DI BILANCIO PER LA VERIFICA TUSP

NOME DEL CAMPO	Anno 2020
Tipologia di attività svolta	Attività produttive di beni e servizi
Numero medio di dipendenti	96
Numero dei componenti dell'organo di amministrazione	5
Compenso dei componenti dell'organo di amministrazione	184.121
Numero dei componenti dell'organo di controllo	1
Compenso dei componenti dell'organo di controllo	13.000

NOME DEL CAMPO	2020	2019	2018	2017	2016
Approvazione bilancio	sì	sì	sì	sì	sì
Risultato d'esercizio	52.254	332.525	141.583	358.490	177.098

* La compilazione della Sezione "Dati di bilancio per la verifica TUSP" non è richiesta per le "società quotate ex TUSP", se lo stato di attività della società è "in liquidazione" o "soggetta a procedure concorsuali".

ATTENZIONE: l'applicativo richiede la compilazione esclusivamente di una delle seguenti quattro sotto-sezioni di "DATI DI BILANCIO PER LA VERIFICA TUSP".

1. Attività produttive di beni e servizi o Distretti tecnologici

Compilare la seguente sotto-sezione se la "Tipologia di attività svolta" dalla partecipata è: "Attività produttive di beni e servizi" o "**Attività di promozione e sviluppo di progetti di ricerca finanziati (Distretti tecnologici)**".

NOME DEL CAMPO	2020	2019	2018
A1) Ricavi delle vendite e delle prestazioni	11.600.645	17.973.505	16.988.046
A5) Altri Ricavi e Proventi	389.801	301.328	460.566
di cui Contributi in conto esercizio	121.742	153.600	142.334

2. Attività di Holding

Compilare la seguente sotto-sezione se la "Tipologia di attività svolta" dalla partecipata è: "**Attività consistenti nell'assunzione di partecipazioni in società esercenti attività diverse da quella creditizia e finanziaria (Holding)**".

NOME DEL CAMPO	2020	2019	2018
A1) Ricavi delle vendite e delle prestazioni			
A5) Altri Ricavi e Proventi			
di cui Contributi in conto esercizio			
C15) Proventi da partecipazioni			
C16) Altri proventi finanziari			
C17 bis) Utili e perdite su cambi			
D18 a) Rettifiche di valore di attività finanziarie - Rivalutazioni di partecipazioni			

3. Attività bancarie e finanziarie

Compilare la seguente sotto-sezione se la "Tipologia di attività svolta" dalla partecipata è: "Attività bancarie e finanziarie".

NOME DEL CAMPO	2020	2019	2018
Interessi attivi e proventi assimilati			
Commissioni attive			

4. Attività assicurative

Compilare la seguente sotto-sezione se la "Tipologia di attività svolta" dalla partecipata è: "Attività assicurative".

NOME DEL CAMPO	2020	2019	2018
I.1 Conto Tecnico dei rami danni - Premi di competenza, al netto delle cessioni in riassicurazione			
I.3 Conto Tecnico dei rami danni - Altri proventi tecnici, al netto delle cessioni in riassicurazione			
II.1 Conto Tecnico dei rami vita - Premi dell'esercizio, al netto delle cessioni in riassicurazione			
II.4 Conto Tecnico dei rami vita - Altri proventi tecnici, al netto delle cessioni in riassicurazione			

QUOTA DI POSSESSO (quota diretta e/o indiretta)

NOME DEL CAMPO	Indicazioni per la compilazione
Tipologia di Partecipazione	Partecipazione diretta
Quota diretta ⁽⁵⁾	0,56%
Codice Fiscale Tramite ⁽⁶⁾	
Denominazione Tramite (organismo) ⁽⁶⁾	
Quota detenuta dalla Tramite nella società ⁽⁷⁾	

⁽⁵⁾ Se la partecipazione è diretta o sia diretta che indiretta, inserire la quota detenuta direttamente dall'Amministrazione nella società.

⁽⁶⁾ Compilare se per "Tipologia di Partecipazione" è stato indicato "Partecipazione Indiretta" o "Partecipazione diretta e indiretta". Inserire CF e denominazione dell'ultima tramite attraverso la quale la società è indirettamente partecipata dall'Amministrazione.

⁽⁷⁾ Inserire la quota di partecipazione che la "tramite" detiene nella società.

QUOTA DI POSSESSO – TIPO DI CONTROLLO

NOME DEL CAMPO	Indicazioni per la compilazione
Tipo di controllo	Scegliere un elemento.

INFORMAZIONI ED ESITO PER LA RAZIONALIZZAZIONE

NOME DEL CAMPO	Indicazioni per la compilazione
Partecipazione ancora detenuta alla data di adozione del provvedimento	Si
Società controllata da una quotata	No
CF della società quotata controllante ⁽⁸⁾	
Denominazione della società quotata controllante ⁽⁸⁾	

⁽⁸⁾ Compilare il campo solo se nel campo "Società controllata da una quotata" è stato scelto "sì".

Se la partecipazione è ancora detenuta alla data di adozione del provvedimento continuare con la compilazione dei campi di seguito riportati. Altrimenti, se la partecipazione non è più detenuta alla data di adozione del provvedimento, deve essere compilata la scheda "Partecipazione non più detenuta" in base alla tipologia della razionalizzazione realizzata.

La partecipata svolge un'attività di produzione di beni e servizi a favore dell'Amministrazione?	Si
Attività svolta dalla Partecipata	produzione di un servizio di interesse generale (Art. 4, c. 2, lett. a)
Descrizione dell'attività	Raccolta, trasporto, trattamento e smaltimento rifiuti
Quota % di partecipazione detenuta dal soggetto privato ⁽⁹⁾	
Svolgimento di attività analoghe a quelle svolte da altre società (art.20, c.2 lett.c)	no
Necessità di contenimento dei costi di funzionamento (art.20, c.2 lett.f)	no
Necessità di aggregazione di società (art.20, c.2 lett.g)	no
L'Amministrazione ha fissato, con proprio provvedimento, obiettivi specifici sui costi di funzionamento della partecipata? (art.19, c, 5) ⁽¹⁰⁾	no
Esito della revisione periodica ⁽¹¹⁾	mantenimento senza interventi
Modalità (razionalizzazione) ⁽¹²⁾	Scegliere un elemento.
Termine previsto per la razionalizzazione ⁽¹²⁾	
Dichiarazione di Cessione a titolo oneroso in Revisione straordinaria ^{(13) §}	Scegliere un elemento.
Applicazione dell'art. 24, comma 5-bis ^{(14) §}	Scegliere un elemento.
Note*	

⁽⁹⁾ Compilare il campo se "Attività svolta dalla Partecipata" precedentemente selezionata è "Realizzazione e gestione di opera pubblica ovvero organizzazione e gestione di servizio di interesse generale tramite PPP (Art.4, c.2, lett.c)".

⁽¹⁰⁾ Compilare il campo se "Tipo di controllo" è stato selezionato elemento diverso da "nessuno".

⁽¹¹⁾ La compilazione del campo non è richiesta per le società in liquidazione, per quelle soggette a procedure concorsuali e per i GAL.

⁽¹²⁾ Campo obbligatorio se per "Esito della revisione periodica" è stato selezionato "Razionalizzazione".

⁽¹³⁾ Nel campo l'Amministrazione deve specificare se nel provvedimento di revisione straordinaria, adottato ai sensi dell'art. 24 del TUSP, era stato indicato l'esito "Cessione a titolo oneroso". La compilazione non è richiesta se la società è in liquidazione, è soggetta a procedura concorsuale, è un GAL o nel caso in cui nel campo "Attività svolta dalla partecipata" sia stato selezionato "Coordinamento e attuazione patti territoriali e contratti d'area ex delibera CIPE 21/03/1997 (Art. 26, c.7) oppure "Gestione delle case da gioco – società già costituita e autorizzata alla data del 23/09/2016 (art. 26, c. 12 sexies)".

⁽¹⁴⁾ Nel campo l'Amministrazione deve dichiarare se la misura di cessione a titolo oneroso non è stata attuata ai sensi dell'art. 24, comma 5-bis. Il campo va compilato nel caso in cui la risposta al campo precedente "Dichiarazione di Cessione a titolo oneroso in Revisione straordinaria" sia Sì.

§ Nuovo campo rispetto alla rilevazione precedente.

*Campo con compilazione facoltativa.

Se la partecipazione non è più detenuta alla data di adozione del provvedimento, deve essere compilata, in base alla tipologia di operazione realizzata, una delle schede:

- PARTECIPAZIONE NON PIÙ DETENUTA - Alienazione della partecipazione
- PARTECIPAZIONE NON PIÙ DETENUTA - Cessione della partecipazione a titolo gratuito
- PARTECIPAZIONE NON PIÙ DETENUTA - Recesso dalla società
- PARTECIPAZIONE NON PIÙ DETENUTA –Scioglimento/Liquidazione della società
- PARTECIPAZIONE NON PIÙ DETENUTA - Fusione della società (per unione o per incorporazione)

Per non appesantire il presente documento, le schede sopra elencate sono state inserite all'interno delle "Schede di rilevazione per la Relazione attuazione piano di razionalizzazione" a cui pertanto si rinvia.

SCHEDA DI RILEVAZIONE
PER IL
CENSIMENTO DELLE PARTECIPAZIONI
PUBBLICHE
(art. 17, commi 3 e 4, D.L. n. 90/2014)

Dati relativi al 31/12/2020

DATI ANAGRAFICI DELLA PARTECIPATA

NOME DEL CAMPO	Indicazioni per la compilazione
Codice Fiscale	90012310661
Denominazione	A.C.I.A.M. S.P.A.
Data di costituzione della partecipata	1999
Forma giuridica	Società per azioni
Tipo di fondazione	Scegliere un elemento.
Altra forma giuridica	
Stato di attività della partecipata	attiva
Data di inizio della procedura ⁽¹⁾	
Società con azioni quotate in mercati regolamentati ⁽²⁾	
Società che ha emesso strumenti finanziari quotati in mercati regolamentati (ex TUSP) ⁽²⁾	
La società è un GAL ⁽²⁾	

⁽¹⁾ Compilare solo se nel campo "stato di attività della partecipata" è stato indicato che sono in corso procedure di liquidazione oppure procedure concorsuali.

⁽²⁾ Nell'applicativo le società con azioni quotate e quelle emittenti strumenti finanziari quotati in mercati regolamentati ("società quotate ex TUSP") e i Gruppi di Azione Locale (GAL) sono individuati mediante elenchi ufficiali.

SEDE LEGALE DELLA PARTECIPATA

NOME DEL CAMPO	Indicazioni per la compilazione
Stato	Italia
Provincia	L'AQUILA
Comune	AVEZZANO
CAP *	67051
Indirizzo *	VIA EDISON 27
Telefono *	0863441345
FAX *	0863440651
Email *	info@aciam.it

*Campo con compilazione facoltativa.

SETTORE DI ATTIVITÀ DELLA PARTECIPATA

Indicare il settore ATECO rappresentativo dell'attività svolta. Nel caso in cui i settori siano più di uno, indicarli in ordine decrescente di importanza. Non è più richiesto indicare il peso di ciascuna attività.

La lista dei codici Ateco è disponibile al link <http://www.istat.it/it/strumenti/definizioni-e-classificazioni/ateco-2007>

NOME DEL CAMPO	Indicazioni per la compilazione
Attività 1	381100
Attività 2	
Attività 3	
Attività 4	

DATI SINTETICI DI BILANCIO DELLA PARTECIPATA

NOME DEL CAMPO	Indicazioni per la compilazione
Numero medio di dipendenti	96
Approvazione bilancio 2020	si
Tipologia di contabilità	Contabilità economico-patrimoniale
Tipologia di schema di bilancio ⁽³⁾	Codice civile (ex art.2424 e seguenti)

⁽³⁾ Compilare il campo "Tipologia di schema di bilancio" solo se nel campo precedente è stato selezionato "Contabilità economico-patrimoniale".

Compilare l'appropriata sotto-sezione in base alla tipologia di contabilità adottata ("Contabilità economico patrimoniale" o "Contabilità finanziaria").

Se lo schema di bilancio adottato è di tipo "Bancario-assicurativo" la sezione **non deve essere compilata**.

ATTENZIONE: l'applicativo richiede la compilazione della sezione dati di bilancio d'esercizio solo nel caso in cui, secondo le informazioni acquisite da InfoCamere, la società non depositi, presso il Registro Imprese, il bilancio d'esercizio in formato elaborabile secondo lo standard XBRL.

Contabilità economico-patrimoniale – bilancio d'esercizio

Se la Tipologia di schema di bilancio adottata è "Codice Civile ex art.2424 e seguenti", compilare **tutti i campi** della sotto-sezione.

Se la Tipologia di schema di bilancio adottata è "Principi contabili internazionali (IAS-IFRS)" compilare **tutti i campi esclusi quelli contrassegnati dalla (X)**.

NOME DEL CAMPO	Indicazioni per la compilazione
B) I-Immobilizzazioni immateriali ^(X)	373.031
B) II-Immobilizzazioni materiali ^(X)	8.147.065
B) III-Immobilizzazioni finanziarie ^(X)	197.132
Totale Immobilizzazioni (B) ^(X)	8.717.228
C) II-Crediti (valore totale) ^(X)	7.977.102
Totale Attivo	17.434.831
A) I Capitale / Fondo di dotazione	258.743
A) Totale Riserve (da II a VII + X) / Totale Riserve	1.874.446
A) VIII Utili (perdite) portati a nuovo	
A) IX Utili (perdite) esercizio	52.254
Perdita ripianata nell'esercizio	
Patrimonio Netto	2.185.443
D) – Debiti (valore totale) ^(X)	12.809.687
Totale passivo	17.434.831
A. Valore della produzione/Totale Ricavi	11.990.446
A1) Ricavi delle vendite e delle prestazioni / Ricavi	11.600.645
A5) Altri Ricavi e Proventi	389.801
di cui "Contributi in conto esercizio" ^(X)	121.742
B. Costi della produzione /Totale costi	11.734.905
B.9 Costi del personale / Costo del lavoro	3.728.663
C.15) Proventi da partecipazioni	
C.16) Altri proventi finanziari	3.777
C17) Interessi e altri oneri finanziari [§]	
C.17bis) Utili e perdite su cambi	
Totale C) – Proventi e oneri finanziari [§]	

NOME DEL CAMPO	Indicazioni per la compilazione
Totale D) – Rettifiche di valore di attività e passività finanziarie [§]	
di cui D18a) Rettifiche di valore di attività finanziarie – Rivalutazioni di partecipazioni	

[§] Nuovo campo rispetto alla rilevazione precedente.

Contabilità finanziaria

ATTENZIONE: La sezione deve essere compilata solamente se la partecipata adotta una contabilità finanziaria.

NOME DEL CAMPO	Indicazioni per la compilazione
Numero medio dipendenti	
Capitale o fondo di dotazione	
Avanzo/Disavanzo di esercizio	
Patrimonio netto	
Crediti (contabilità finanziaria) [§]	
Totale Entrate	
Debiti (contabilità finanziaria) [§]	
Totale Uscite	
Costi del Personale	

[§] Nuovo campo rispetto alla rilevazione precedente.

QUOTA DI POSSESSO (quota diretta e/o indiretta)

NOME DEL CAMPO	Indicazioni per la compilazione
Tipologia di Partecipazione	Partecipazione diretta
Quota diretta ⁽⁴⁾	0,56%
Codice Fiscale Tramite ⁽⁵⁾	
Denominazione Tramite ⁽⁵⁾	
Quota detenuta dalla Tramite nella partecipata ⁽⁶⁾	

⁽⁴⁾ Se la partecipazione è diretta o sia diretta che indiretta, inserire la quota detenuta direttamente dall'Amministrazione nella partecipata.

⁽⁵⁾ Compilare se per "Tipologia di Partecipazione" è stato indicato "Partecipazione Indiretta" o "Partecipazione diretta e indiretta". Inserire CF e denominazione dell'ultima tramite attraverso la quale la partecipata è detenuta indirettamente dall'Amministrazione.

⁽⁶⁾ Inserire la quota di partecipazione che la tramite detiene nella partecipata.

QUOTA DI POSSESSO – TIPO DI CONTROLLO

ATTENZIONE: compilare il campo "Tipo di controllo" se la partecipata è una Società, il campo "Tipo di controllo (organismo)" se la partecipata è un organismo. Non sono considerati "organismi" – a titolo esemplificativo - i soggetti che rientrano nel perimetro soggettivo del TUSP, come i consorzi e le aziende speciali di cui, rispettivamente all'art. 31 e all'art. 114 del TUEL, gli enti pubblici economici, gli enti pubblici non economici.

NOME DEL CAMPO	Indicazioni per la compilazione
Tipo di controllo	controllo congiunto per effetto di norme di legge
Tipo di controllo (organismo)	Scegliere un elemento.

AFFIDAMENTI

NOME DEL CAMPO	Indicazioni per la compilazione
La partecipata svolge servizi per l'Amministrazione?	Sì

Se la partecipata non ha svolto servizi per l'Amministrazione nell'anno di riferimento della rilevazione i campi sottostanti non devono essere compilati.

Settore	Servizi di igiene ambientale
Ente Affidante	Amministrazione dichiarante
Specificazione Ente Affidante* [§]	
Modalità affidamento	Diretto
Importo impegnato nell'anno oggetto di rilevazione (importo annuale di competenza)	

* Campo testuale con compilazione obbligatoria se nel campo "Ente affidante" è stato selezionato nel menu a tendina la voce "Altro".

[§] Nuovo campo rispetto alla rilevazione precedente.

DATI CONTABILI DERIVANTI DAL RAPPORTO DI PARTECIPAZIONE

NOME DEL CAMPO	Indicazioni per la compilazione		
L'Amministrazione ha oneri per contratti di servizio nei confronti della partecipata?	Scegliere un elemento.		
	IMPEGNI	PAGAMENTI C/COMPETENZA	PAGAMENTI C/RESIDUI
Oneri per contratti di servizio ⁽⁷⁾	123.946,00	47.358,75	80.942,96
L'Amministrazione ha altri oneri o spese (diversi da quelli per contratti di servizio) nei confronti della partecipata?	Scegliere un elemento.		
	IMPEGNI	PAGAMENTI C/COMPETENZA	PAGAMENTI C/RESIDUI
Oneri per trasferimenti in conto capitale ⁽⁷⁾			
Oneri per trasferimenti in conto esercizio ⁽⁷⁾			
Oneri per copertura di disavanzi o perdite ⁽⁷⁾			
Oneri per acquisizione di quote societarie ⁽⁷⁾			
Oneri per aumento di capitale (non ai fini di ripiano perdite) ⁽⁷⁾			
Oneri per trasformazione, cessazione, liquidazione ⁽⁷⁾			
Oneri per garanzie (fidejussioni, lettere patronage, altre forme) ⁽⁷⁾			
Escussioni nei confronti dell'ente delle garanzie concesse ⁽⁷⁾			
Altre spese verso organismi partecipati ⁽⁷⁾			
Totale oneri ⁽⁷⁾			
L'Amministrazione riceve dividendi e/o altre entrate dalla partecipata?	Scegliere un elemento.		
	ACCERTATI	RISCOSSIONI C/COMPETENZA	RISCOSSIONI C/RESIDUI
Dividendi/utili distribuiti dalla Partecipata all'Amministrazione ⁽⁷⁾			

NOME DEL CAMPO	Indicazioni per la compilazione		
Entrate per cessione quote ⁽⁷⁾			
Altre entrate da organismi partecipati ⁽⁷⁾			
Totale entrate ⁽⁷⁾			
Crediti nei confronti della partecipata ⁽⁸⁾			
Debiti nei confronti della partecipata ⁽⁸⁾			
Accantonamenti al fondo perdite società partecipate			
Importo totale delle garanzie prestate (fideiussioni, lettere patronage, altre forme) al 31/12 ⁽⁹⁾			

⁽⁷⁾ Compilare il campo se l'Amministrazione ha risposto "sì" alla domanda precedente.

⁽⁸⁾ Indicare la somma dei crediti/debiti in Conto Competenza e in Conto Residui.

⁽⁹⁾ Indicare l'importo delle garanzie in essere al 31/12 (comprese quelle accese nell'esercizio).

Indicazioni per la compilazione	Indicazioni per la compilazione
Note sulla partecipazione*	

* Campo testuale con compilazione facoltativa.

MOTIVAZIONI DEL NUOVO INSERIMENTO DI PARTECIPAZIONE

La Sezione deve essere compilata solo nel caso di **partecipazione diretta** acquisita nel corso dell'anno di riferimento della rilevazione oppure per segnalare che la partecipata era detenuta anche al 31/12/2019 ma non è stata dichiarata.

NOME DEL CAMPO	Indicazioni per la compilazione
Motivazione del nuovo inserimento di partecipazione in soggetto con forma giuridica societaria	Scegliere un elemento.
Motivazione del nuovo inserimento di partecipazione in soggetto con forma giuridica NON societaria	Scegliere un elemento.
Procedura adottata ⁽¹⁰⁾	Scegliere un elemento.
Riferimento dell'atto deliberativo ⁽¹⁰⁾	
Data di adozione dell'atto deliberativo ⁽¹⁰⁾	

⁽¹⁰⁾ Compilare il campo solo se l'Amministrazione dichiarante rientra nell'ambito soggettivo del TUSP e se la partecipata ha forma giuridica societaria.

Per una partecipazione diretta detenuta al 31/12/2019 (censimento precedente) in una società (ossia in soggetto avente forma giuridica societaria) e non dichiarata al 31/12/2020 (censimento corrente), in luogo della scheda Partecipazione, deve essere compilata, in base alla tipologia di operazione realizzata, una delle schede:

- PARTECIPAZIONE NON PIÙ DETENUTA - Alienazione della partecipazione
- PARTECIPAZIONE NON PIÙ DETENUTA - Cessione della partecipazione a titolo gratuito
- PARTECIPAZIONE NON PIÙ DETENUTA - Recesso dalla società
- PARTECIPAZIONE NON PIÙ DETENUTA - Liquidazione /Scioglimento della società
- PARTECIPAZIONE NON PIÙ DETENUTA - Fusione della società (per unione o per incorporazione)

Per non appesantire il presente documento, le schede sopra elencate sono state inserite all'interno delle "Schede di rilevazione per la Relazione attuazione piano di razionalizzazione" a cui pertanto si rinvia.



Dipartimento
del Tesoro

SCHEDA DI RILEVAZIONE
PER IL
CENSIMENTO DEI RAPPRESENTANTI DELLE
AMMINISTRAZIONI PRESSO ORGANI DI
GOVERNO, SOCIETA' ED ENTI
(art. 17, commi 3 e 4, D.L. n. 90/2014)

Dati Anno 2020

DATI ANAGRAFICI DELLA PARTECIPATA

NOME DEL CAMPO	Indicazioni per la compilazione
Codice Fiscale	90012310661
Denominazione	A.C.I.A.M. S.P.A.
Data di costituzione della partecipata	1999
Forma giuridica	Società per azioni
Tipo di fondazione	Scegliere un elemento.
Altra forma giuridica	
Stato di attività della partecipata	attiva
Data di inizio della procedura ⁽¹⁾	
Società con azioni quotate in mercati regolamentati ⁽²⁾	
Società che ha emesso strumenti finanziari quotati in mercati regolamentati (ex TUSP) ⁽²⁾	
La società è un GAL ⁽²⁾	

⁽¹⁾ Compilare solo se nel campo "stato di attività della partecipata" è stato indicato che sono in corso procedure di liquidazione oppure procedure concorsuali.

⁽²⁾ Nell'applicativo le società con azioni quotate e quelle emittenti strumenti finanziari quotati in mercati regolamentati ("società quotate ex TUSP") e i Gruppi di Azione Locale (GAL) sono individuati mediante elenchi ufficiali.

SEDE LEGALE DELLA PARTECIPATA

NOME DEL CAMPO	Indicazioni per la compilazione
Stato	Italia
Provincia	L'AQUILA
Comune	AVEZZANO
CAP *	67051
Indirizzo *	VIA EDISON 27
Telefono *	0863441345
FAX *	0863440651
Email *	infi@aciam.it

*Campo con compilazione facoltativa.

SETTORE DI ATTIVITÀ DELLA PARTECIPATA

Indicare il settore ATECO rappresentativo dell'attività svolta. Nel caso in cui i settori siano più di uno, indicarli in ordine decrescente di importanza. Non è più richiesto indicare il peso di ciascuna attività.

La lista dei codici Ateco è disponibile al link <http://www.istat.it/it/strumenti/definizioni-e-classificazioni/ateco-2007>

NOME DEL CAMPO	Indicazioni per la compilazione
Attività 1	381100
Attività 2	
Attività 3	
Attività 4	

RAPPRESENTANTE DELL'AMMINISTRAZIONE IN ORGANI DI GOVERNO DI SOCIETA'/ENTE

ATTENZIONE: Compilare una scheda per ogni rappresentante dell'Amministrazione nominato negli organi di governo della società o dell'ente.

NOME DEL CAMPO	Indicazioni per la compilazione
Codice fiscale del rappresentante	TCCNMR69P52A515D
Nome [del rappresentante]	ANNA MARIA
Cognome [del rappresentante]	TACCONE
Sesso [del rappresentante]	femmina
Data di nascita [del rappresentante]	12/09/1969
Nazione di nascita [del rappresentante]	ITALIA
Provincia di nascita del rappresentante	L'AQUILA
Comune di nascita [del rappresentante]	AVEZZANO
Il rappresentante è dipendente dell'Amministrazione	no
Incarico	Presidente dell'organo amministrativo (Consiglio di Amministrazione, Consiglio Direttivo, ecc)
Data di inizio dell'incarico <i>(compilare solo se l'incarico è iniziato nell'anno di riferimento della rilevazione)</i>	06/05/2019
Data di fine dell'incarico <i>(compilare solo se l'incarico è terminato nell'anno di riferimento della rilevazione)</i>	FINO AD APPROVAZIONE BILANCIO 2021
Incarico gratuito/con compenso	Incarico con compenso
Compenso complessivo spettante nell'anno ⁽³⁾	26.160
Compenso girato all'Amministrazione ⁽⁴⁾	No
Sono previsti gettoni di presenza?	No
Importo complessivo dei gettoni di presenza maturati nell'anno ⁽³⁾	

⁽³⁾ Compilare se è stato indicato che l'incarico prevede un compenso.

⁽⁴⁾ Compilare se nel campo "Sono previsti gettoni di presenza?" è stato selezionato "sì".



Dipartimento
del Tesoro

SCHEDE DI RILEVAZIONE
PER LA
REVISIONE PERIODICA DELLE PARTECIPAZIONI
da approvarsi entro il 31/12/2021
(Art. 20, c. 1, TUSP)

Dati relativi alle partecipazioni detenute al
31/12/2020

DATI ANAGRAFICI DELLA PARTECIPATA

NOME DEL CAMPO	Indicazioni per la compilazione
Codice Fiscale	00083520668
Denominazione	GRAN SASSO ACQUA S.P.A.
Data di costituzione della partecipata	2003 (come Gran Sasso Acqua S.p.A.) 1995 (come Consorzio Gestione Risorse Idriche) 1967 (come Azienda Consorziale Acquedotto La Ferriera)
Forma giuridica	Società per azioni
Tipo di fondazione	
Altra forma giuridica	
Stato di attività della partecipata	attiva
Data di inizio della procedura ⁽¹⁾	
Società con azioni quotate in mercati regolamentati ⁽²⁾	no
Società che ha emesso strumenti finanziari quotati in mercati regolamentati (ex TUSP) ⁽²⁾	no
La società è un GAL ⁽²⁾	no

⁽¹⁾ Compilare solo se nel campo "stato di attività della partecipata" è stato indicato che sono in corso procedure di liquidazione oppure procedure concorsuali.

⁽²⁾ Nell'applicativo le società con azioni quotate e quelle emittenti strumenti finanziari quotati in mercati regolamentati ("società quotate ex TUSP") e i Gruppi di Azione Locale (GAL) sono individuati mediante elenchi ufficiali.

SEDE LEGALE DELLA PARTECIPATA

NOME DEL CAMPO	Indicazioni per la compilazione
Stato	Italia
Provincia	L'AQUILA
Comune	L'AQUILA
CAP*	67100
Indirizzo*	VIA ETTORE MOSCHINO 23B
Telefono*	0862402228
FAX*	0862402500
Email*	Raffaele.giannone@gransassoacqua.it

*campo con compilazione facoltativa

SETTORE DI ATTIVITÀ DELLA PARTECIPATA

Indicare il settore ATECO rappresentativo dell'attività svolta. Nel caso in cui i settori siano più di uno, indicarli in ordine decrescente di importanza. Non è più richiesto indicare il peso di ciascuna attività.

La lista dei codici Ateco è disponibile al link <http://www.istat.it/it/strumenti/definizioni-e-classificazioni/ateco-2007>

NOME DEL CAMPO	Indicazioni per la compilazione
Attività 1	360000
Attività 2	
Attività 3	
Attività 4	

ULTERIORI INFORMAZIONI SULLA PARTECIPATA

NOME DEL CAMPO	Indicazioni per la compilazione
Società in house	si
Previsione nello statuto di limiti sul fatturato ⁽³⁾	si
Società contenuta nell'allegato A al D.Lgs. n. 175/2016	
Società a partecipazione pubblica di diritto singolare (art.1, c. 4, lett. A) [#]	Scegliere un elemento.
Riferimento normativo società di diritto singolare ⁽³⁾	
La società adotta un sistema di contabilità analitica e separata per attività? [§]	si
Specificare se la disciplina applicata è stata dettata da: [§]	ARERA
Società esclusa dall'applicazione dell'art. 4 con DPCM (art. 4, c. 9)	no
Società esclusa dall'applicazione dell'art. 4 con provvedimento del Presidente della Regione o delle Prov. Autonome (art. 4, c. 9)	no
Riferimento normativo atto esclusione ⁽⁴⁾	

* La compilazione della Sezione "Ulteriori Informazioni sulla partecipata" non è richiesta per "società quotate ex TUSP", se la società è un GAL oppure se lo stato di attività della società è "in liquidazione" o "soggetta a procedure concorsuali".

⁽³⁾ Compilare il campo solo se nel campo precedente è stato scelto "si"

⁽⁴⁾ Compilare il campo solo se in uno dei campi precedenti è stato scelto "si"

[#] Per la nozione giuridica di "società a partecipazione pubblica di diritto singolare" di cui all'art. 1, comma 4, del TUSP, si veda l'orientamento della Struttura di monitoraggio disponibile sul sito del DT al seguente link:

[http://www.dt.tesoro.it/export/sites/sitodt/modules/documenti_it/patrimonio_publico/patrimonio_pa/Orientamento del 18 novembre 2019 xSocietx a partecipazione pubblica di diritto singolarex .pdf](http://www.dt.tesoro.it/export/sites/sitodt/modules/documenti_it/patrimonio_publico/patrimonio_pa/Orientamento_del_18_novembre_2019_xSocietx_a_partecipazione_pubblica_di_diritto_singolarex.pdf)

[§] Nuovo campo rispetto alla rilevazione precedente.

DATI DI BILANCIO PER LA VERIFICA TUSP*

NOME DEL CAMPO	Anno 2020
Tipologia di attività svolta	Attività produttive di beni e servizi
Numero medio di dipendenti	92
Numero dei componenti dell'organo di amministrazione	3
Compenso dei componenti dell'organo di amministrazione	Presidente Euro 30.000,00 annui Altri membri Euro 18.000,00
Numero dei componenti dell'organo di controllo	3
Compenso dei componenti dell'organo di controllo	Presidente Euro 21.000,00 annui Altri membri Euro 14.000,00

NOME DEL CAMPO	2020	2019	2018	2017	2016
Approvazione bilancio	sì	sì	sì	sì	sì
Risultato d'esercizio	(1.297.528)	(275.829)	(443.798)	(1.478.233)	(1.913.511)

* La compilazione della Sezione "Dati di bilancio per la verifica TUSP" non è richiesta per le "società quotate ex TUSP", se lo stato di attività della società è "in liquidazione" o "soggetta a procedure concorsuali".

ATTENZIONE: l'applicativo richiede la compilazione esclusivamente di una delle seguenti quattro sotto-sezioni di "DATI DI BILANCIO PER LA VERIFICA TUSP".

1. Attività produttive di beni e servizi o Distretti tecnologici

Compilare la seguente sotto-sezione se la "Tipologia di attività svolta" dalla partecipata è: "Attività produttive di beni e servizi" o "**Attività di promozione e sviluppo di progetti di ricerca finanziati (Distretti tecnologici)**".

NOME DEL CAMPO	2020	2019	2018
A1) Ricavi delle vendite e delle prestazioni	15.462.933	16.049.035	15.492.661
A5) Altri Ricavi e Proventi	1.324.923	1.432.683	899.440
di cui Contributi in conto esercizio	0	0	0

2. Attività di Holding

Compilare la seguente sotto-sezione se la "Tipologia di attività svolta" dalla partecipata è: "**Attività consistenti nell'assunzione di partecipazioni in società esercenti attività diverse da quella creditizia e finanziaria (Holding)**".

NOME DEL CAMPO	2020	2019	2018
A1) Ricavi delle vendite e delle prestazioni			
A5) Altri Ricavi e Proventi			
di cui Contributi in conto esercizio			
C15) Proventi da partecipazioni			
C16) Altri proventi finanziari			
C17 bis) Utili e perdite su cambi			
D18 a) Rettifiche di valore di attività finanziarie - Rivalutazioni di partecipazioni			

3. Attività bancarie e finanziarie

Compilare la seguente sotto-sezione se la "Tipologia di attività svolta" dalla partecipata è: "Attività bancarie e finanziarie".

NOME DEL CAMPO	2020	2019	2018
Interessi attivi e proventi assimilati			
Commissioni attive			

4. Attività assicurative

Compilare la seguente sotto-sezione se la "Tipologia di attività svolta" dalla partecipata è: "Attività assicurative".

NOME DEL CAMPO	2020	2019	2018
I.1 Conto Tecnico dei rami danni - Premi di competenza, al netto delle cessioni in riassicurazione			
I.3 Conto Tecnico dei rami danni - Altri proventi tecnici, al netto delle cessioni in riassicurazione			
II.1 Conto Tecnico dei rami vita - Premi dell'esercizio, al netto delle cessioni in riassicurazione			
II.4 Conto Tecnico dei rami vita - Altri proventi tecnici, al netto delle cessioni in riassicurazione			

QUOTA DI POSSESSO (quota diretta e/o indiretta)

NOME DEL CAMPO	Indicazioni per la compilazione
Tipologia di Partecipazione	Partecipazione diretta
Quota diretta ⁽⁵⁾	1,538%
Codice Fiscale Tramite ⁽⁶⁾	
Denominazione Tramite (organismo) ⁽⁶⁾	
Quota detenuta dalla Tramite nella società ⁽⁷⁾	

⁽⁵⁾ Se la partecipazione è diretta o sia diretta che indiretta, inserire la quota detenuta direttamente dall'Amministrazione nella società.

⁽⁶⁾ Compilare se per "Tipologia di Partecipazione" è stato indicato "Partecipazione Indiretta" o "Partecipazione diretta e indiretta". Inserire CF e denominazione dell'ultima tramite attraverso la quale la società è indirettamente partecipata dall'Amministrazione.

⁽⁷⁾ Inserire la quota di partecipazione che la "tramite" detiene nella società.

QUOTA DI POSSESSO – TIPO DI CONTROLLO

NOME DEL CAMPO	Indicazioni per la compilazione
Tipo di controllo	controllo analogo congiunto

INFORMAZIONI ED ESITO PER LA RAZIONALIZZAZIONE

NOME DEL CAMPO	Indicazioni per la compilazione
Partecipazione ancora detenuta alla data di adozione del provvedimento	Si

Se la partecipazione è ancora detenuta alla data di adozione del provvedimento continuare con la compilazione dei campi di seguito riportati. Altrimenti, se la partecipazione non è più detenuta alla data di adozione del provvedimento, deve essere compilata la scheda "Partecipazione non più detenuta" in base alla tipologia della razionalizzazione realizzata.

Società controllata da una quotata	No
CF della società quotata controllante ⁽⁸⁾	
Denominazione della società quotata controllante ⁽⁸⁾	
La partecipata svolge un'attività di produzione di beni e servizi a favore dell'Amministrazione?	No
Attività svolta dalla Partecipata	produzione di un servizio di interesse generale (Art. 4, c. 2, lett. a)
Descrizione dell'attività	GESTIONE DEL SERVIZIO IDRICO INTEGRATO
Quota % di partecipazione detenuta dal soggetto privato ⁽⁹⁾	
Svolgimento di attività analoghe a quelle svolte da altre società (art.20, c.2 lett.c)	no
Necessità di contenimento dei costi di funzionamento (art.20, c.2 lett.f)	no
Necessità di aggregazione di società (art.20, c.2 lett.g)	no
L'Amministrazione ha fissato, con proprio provvedimento, obiettivi specifici sui costi di funzionamento della partecipata? (art.19, c, 5) ⁽¹⁰⁾	no
Esito della revisione periodica ⁽¹¹⁾	Scegliere un elemento.
Modalità (razionalizzazione) ⁽¹²⁾	Scegliere un elemento.
Termine previsto per la razionalizzazione ⁽¹²⁾	
Dichiarazione di Cessione a titolo oneroso in Revisione straordinaria ^{(13) §}	Scegliere un elemento.
Applicazione dell'art. 24, comma 5-bis ^{(14) §}	Scegliere un elemento.
Note*	

⁽⁸⁾ Compilare il campo solo se nel campo "Società controllata da una quotata" è stato scelto "sì".

⁽⁹⁾ Compilare il campo se "Attività svolta dalla Partecipata" precedentemente selezionata è "Realizzazione e gestione di opera pubblica ovvero organizzazione e gestione di servizio di interesse generale tramite PPP (Art.4, c.2, lett.c)".

⁽¹⁰⁾ Compilare il campo se "Tipo di controllo" è stato selezionato elemento diverso da "nessuno".

⁽¹¹⁾ La compilazione del campo non è richiesta per le società in liquidazione, per quelle soggette a procedure concorsuali e per i GAL.

⁽¹²⁾ Campo obbligatorio se per "Esito della revisione periodica" è stato selezionato "Razionalizzazione".

⁽¹³⁾ Nel campo l'Amministrazione deve specificare se nel provvedimento di revisione straordinaria, adottato ai sensi dell'art. 24 del TUSP, era stato indicato l'esito "Cessione a titolo oneroso". La compilazione non è richiesta se la società è in liquidazione, è soggetta a procedura concorsuale, è un GAL o nel caso in cui nel campo "Attività svolta dalla partecipata" sia stato selezionato "Coordinamento e attuazione patti territoriali e contratti d'area ex delibera CIPE 21/03/1997 (Art. 26, c.7) oppure "Gestione delle case da gioco – società già costituita e autorizzata alla data del 23/09/2016 (art. 26, c. 12 sexies)".

⁽¹⁴⁾ Nel campo l'Amministrazione deve dichiarare se la misura di cessione a titolo oneroso non è stata attuata ai sensi dell'art. 24, comma 5-bis. Il campo va compilato nel caso in cui la risposta al campo precedente "Dichiarazione di Cessione a titolo oneroso in Revisione straordinaria" sia Sì.

§ Nuovo campo rispetto alla rilevazione precedente.

*Campo con compilazione facoltativa.

Se la partecipazione non è più detenuta alla data di adozione del provvedimento, deve essere compilata, in base alla tipologia di operazione realizzata, una delle schede:

- PARTECIPAZIONE NON PIÙ DETENUTA - Alienazione della partecipazione
- PARTECIPAZIONE NON PIÙ DETENUTA - Cessione della partecipazione a titolo gratuito
- PARTECIPAZIONE NON PIÙ DETENUTA - Recesso dalla società
- PARTECIPAZIONE NON PIÙ DETENUTA –Scioglimento/Liquidazione della società
- PARTECIPAZIONE NON PIÙ DETENUTA - Fusione della società (per unione o per incorporazione)

Per non appesantire il presente documento, le schede sopra elencate sono state inserite all'interno delle "Schede di rilevazione per la Relazione attuazione piano di razionalizzazione" a cui pertanto si rinvia.

SCHEDA DI RILEVAZIONE
PER IL
CENSIMENTO DELLE PARTECIPAZIONI
PUBBLICHE
(art. 17, commi 3 e 4, D.L. n. 90/2014)

Dati relativi al 31/12/2020

DATI ANAGRAFICI DELLA PARTECIPATA

NOME DEL CAMPO	Indicazioni per la compilazione
Codice Fiscale	00083520668
Denominazione	GRAN SASSO ACQUA S.P.A.
Data di costituzione della partecipata	2003 (come Gran Sasso Acqua S.p.A.) 1995 (come Consorzio Gestione Risorse Idriche) 1967 (come Azienda Consorziale Acquedotto La Ferriera)
Forma giuridica	Società consortile per azioni
Tipo di fondazione	Scegliere un elemento.
Altra forma giuridica	
Stato di attività della partecipata	attiva
Data di inizio della procedura ⁽¹⁾	
Società con azioni quotate in mercati regolamentati ⁽²⁾	NO
Società che ha emesso strumenti finanziari quotati in mercati regolamentati (ex TUSP) ⁽²⁾	NO
La società è un GAL ⁽²⁾	NO

⁽¹⁾ Compilare solo se nel campo "stato di attività della partecipata" è stato indicato che sono in corso procedure di liquidazione oppure procedure concorsuali.

⁽²⁾ Nell'applicativo le società con azioni quotate e quelle emittenti strumenti finanziari quotati in mercati regolamentati ("società quotate ex TUSP") e i Gruppi di Azione Locale (GAL) sono individuati mediante elenchi ufficiali.

SEDE LEGALE DELLA PARTECIPATA

NOME DEL CAMPO	Indicazioni per la compilazione
Stato	Italia
Provincia	L'AQUILA
Comune	L'AQUILA
CAP *	67100
Indirizzo *	VIA ETTORE MOSCHINO 23B
Telefono *	08624021
FAX *	0862402500
Email *	raffaele.giannone@gransassoacqua.it

*Campo con compilazione facoltativa.

SETTORE DI ATTIVITÀ DELLA PARTECIPATA

Indicare il settore ATECO rappresentativo dell'attività svolta. Nel caso in cui i settori siano più di uno, indicarli in ordine decrescente di importanza. Non è più richiesto indicare il peso di ciascuna attività.

La lista dei codici Ateco è disponibile al link <http://www.istat.it/it/strumenti/definizioni-e-classificazioni/ateco-2007>

NOME DEL CAMPO	Indicazioni per la compilazione
Attività 1	36.00.00 RACCOLTA, TRATTAMENTO E FORNITURA DI ACQUA
Attività 2	
Attività 3	
Attività 4	

DATI SINTETICI DI BILANCIO DELLA PARTECIPATA

NOME DEL CAMPO	Indicazioni per la compilazione
Numero medio di dipendenti	92
Approvazione bilancio 2020	si
Tipologia di contabilità	Contabilità economico-patrimoniale
Tipologia di schema di bilancio ⁽³⁾	Codice civile (ex art.2424 e seguenti)

⁽³⁾ Compilare il campo "Tipologia di schema di bilancio" solo se nel campo precedente è stato selezionato "Contabilità economico-patrimoniale".

Compilare l'appropriata sotto-sezione in base alla tipologia di contabilità adottata ("Contabilità economico patrimoniale" o "Contabilità finanziaria").

Se lo schema di bilancio adottato è di tipo "Bancario-assicurativo" la sezione **non deve essere compilata**.

ATTENZIONE: l'applicativo richiede la compilazione della sezione dati di bilancio d'esercizio solo nel caso in cui, secondo le informazioni acquisite da InfoCamere, la società non depositi, presso il Registro Imprese, il bilancio d'esercizio in formato elaborabile secondo lo standard XBRL.

Contabilità economico-patrimoniale – bilancio d'esercizio

Se la Tipologia di schema di bilancio adottata è "Codice Civile ex art.2424 e seguenti", compilare **tutti i campi** della sotto-sezione.

Se la Tipologia di schema di bilancio adottata è "Principi contabili internazionali (IAS-IFRS)" compilare **tutti i campi esclusi quelli contrassegnati dalla (X)**.

NOME DEL CAMPO	Indicazioni per la compilazione
B) I-Immobilizzazioni immateriali ^(X)	12.790.962
B) II-Immobilizzazioni materiali ^(X)	107.841.390
B) III-Immobilizzazioni finanziarie ^(X)	4.701.998
Totale Immobilizzazioni (B) ^(X)	125.334.350
C) II-Crediti (valore totale) ^(X)	16.749.117
Totale Attivo	159.944.779
A) I Capitale / Fondo di dotazione	20.122.425
A) Totale Riserve (da II a VII + X) / Totale Riserve	64.150.954
A) VIII Utili (perdite) portati a nuovo	0
A) IX Utili (perdite) esercizio	(1.297.528)
Perdita ripianata nell'esercizio	(1.297.528)
Patrimonio Netto	82.975.851
D) – Debiti (valore totale) ^(X)	19.753.006
Totale passivo	159.944.779
A. Valore della produzione/Totale Ricavi	17.097.640
A1) Ricavi delle vendite e delle prestazioni / Ricavi	15.462.933
A5) Altri Ricavi e Proventi	1.324.923
di cui "Contributi in conto esercizio" ^(X)	0
B. Costi della produzione /Totale costi	18.353.380
B.9 Costi del personale / Costo del lavoro	3.626.745
C.15) Proventi da partecipazioni	0
C.16) Altri proventi finanziari	306.972
C17) Interessi e altri oneri finanziari [§]	348.760
C.17bis) Utili e perdite su cambi	0
Totale C) – Proventi e oneri finanziari [§]	(41.788)

NOME DEL CAMPO	Indicazioni per la compilazione
Totale D) – Rettifiche di valore di attività e passività finanziarie [§]	0
di cui D18a) Rettifiche di valore di attività finanziarie – Rivalutazioni di partecipazioni	0

[§] Nuovo campo rispetto alla rilevazione precedente.

Contabilità finanziaria

ATTENZIONE: La sezione deve essere compilata solamente se la partecipata adotta una contabilità finanziaria.

NOME DEL CAMPO	Indicazioni per la compilazione
Numero medio dipendenti	
Capitale o fondo di dotazione	
Avanzo/Disavanzo di esercizio	
Patrimonio netto	
Crediti (contabilità finanziaria) [§]	
Totale Entrate	
Debiti (contabilità finanziaria) [§]	
Totale Uscite	
Costi del Personale	

[§] Nuovo campo rispetto alla rilevazione precedente.

QUOTA DI POSSESSO (quota diretta e/o indiretta)

NOME DEL CAMPO	Indicazioni per la compilazione
Tipologia di Partecipazione	Partecipazione diretta
Quota diretta ⁽⁴⁾	1,538%
Codice Fiscale Tramite ⁽⁵⁾	
Denominazione Tramite ⁽⁵⁾	
Quota detenuta dalla Tramite nella partecipata ⁽⁶⁾	

⁽⁴⁾ Se la partecipazione è diretta o sia diretta che indiretta, inserire la quota detenuta direttamente dall'Amministrazione nella partecipata.

⁽⁵⁾ Compilare se per "Tipologia di Partecipazione" è stato indicato "Partecipazione Indiretta" o "Partecipazione diretta e indiretta". Inserire CF e denominazione dell'ultima tramite attraverso la quale la partecipata è detenuta indirettamente dall'Amministrazione.

⁽⁶⁾ Inserire la quota di partecipazione che la tramite detiene nella partecipata.

QUOTA DI POSSESSO – TIPO DI CONTROLLO

ATTENZIONE: compilare il campo "Tipo di controllo" se la partecipata è una Società, il campo "Tipo di controllo (organismo)" se la partecipata è un organismo. Non sono considerati "organismi" – a titolo esemplificativo - i soggetti che rientrano nel perimetro soggettivo del TUSP, come i consorzi e le aziende speciali di cui, rispettivamente all'art. 31 e all'art. 114 del TUEL, gli enti pubblici economici, gli enti pubblici non economici.

NOME DEL CAMPO	Indicazioni per la compilazione
Tipo di controllo	controllo analogo congiunto
Tipo di controllo (organismo)	controllo congiunto

AFFIDAMENTI

NOME DEL CAMPO	Indicazioni per la compilazione
La partecipata svolge servizi per l'Amministrazione?	No

Se la partecipata non ha svolto servizi per l'Amministrazione nell'anno di riferimento della rilevazione i campi sottostanti non devono essere compilati.

Settore	
Ente Affidante	AATO, EGA
Specificazione Ente Affidante* [§]	
Modalità affidamento	Diretto
Importo impegnato nell'anno oggetto di rilevazione (importo annuale di competenza)	

*Campo testuale con compilazione obbligatoria se nel campo "Ente affidante" è stato selezionato nel menu a tendina la voce "Altro".

[§] Nuovo campo rispetto alla rilevazione precedente.

DATI CONTABILI DERIVANTI DAL RAPPORTO DI PARTECIPAZIONE

NOME DEL CAMPO	Indicazioni per la compilazione		
L'Amministrazione ha oneri per contratti di servizio nei confronti della partecipata?	no		
	IMPEGNI	PAGAMENTI C/COMPETENZA	PAGAMENTI C/RESIDUI
Oneri per contratti di servizio ⁽⁷⁾			
L'Amministrazione ha altri oneri o spese (diversi da quelli per contratti di servizio) nei confronti della partecipata?	no		
	IMPEGNI	PAGAMENTI C/COMPETENZA	PAGAMENTI C/RESIDUI
Oneri per trasferimenti in conto capitale ⁽⁷⁾			
Oneri per trasferimenti in conto esercizio ⁽⁷⁾			
Oneri per copertura di disavanzi o perdite ⁽⁷⁾			
Oneri per acquisizione di quote societarie ⁽⁷⁾			
Oneri per aumento di capitale (non ai fini di ripiano perdite) ⁽⁷⁾			
Oneri per trasformazione, cessazione, liquidazione ⁽⁷⁾			
Oneri per garanzie (fidejussioni, lettere patronage, altre forme) ⁽⁷⁾			
Escussioni nei confronti dell'ente delle garanzie concesse ⁽⁷⁾			
Altre spese verso organismi partecipati ⁽⁷⁾			
Totale oneri ⁽⁷⁾			
L'Amministrazione riceve dividendi e/o altre entrate dalla partecipata?	no		
	ACCERTATI	RISCOSSIONI C/COMPETENZA	RISCOSSIONI C/RESIDUI
Dividendi/utili distribuiti dalla Partecipata all'Amministrazione ⁽⁷⁾			

NOME DEL CAMPO	Indicazioni per la compilazione		
Entrate per cessione quote ⁽⁷⁾			
Altre entrate da organismi partecipati ⁽⁷⁾			
Totale entrate ⁽⁷⁾			
Crediti nei confronti della partecipata ⁽⁸⁾			
Debiti nei confronti della partecipata ⁽⁸⁾			
Accantonamenti al fondo perdite società partecipate			
Importo totale delle garanzie prestate (fideiussioni, lettere patronage, altre forme) al 31/12 ⁽⁹⁾			

⁽⁷⁾ Compilare il campo se l'Amministrazione ha risposto "sì" alla domanda precedente.

⁽⁸⁾ Indicare la somma dei crediti/debiti in Conto Competenza e in Conto Residui.

⁽⁹⁾ Indicare l'importo delle garanzie in essere al 31/12 (comprese quelle accese nell'esercizio).

Indicazioni per la compilazione	Indicazioni per la compilazione
Note sulla partecipazione*	

*Campo testuale con compilazione facoltativa.

MOTIVAZIONI DEL NUOVO INSERIMENTO DI PARTECIPAZIONE

La Sezione deve essere compilata solo nel caso di **partecipazione diretta** acquisita nel corso dell'anno di riferimento della rilevazione oppure per segnalare che la partecipata era detenuta anche al 31/12/2019 ma non è stata dichiarata.

NOME DEL CAMPO	Indicazioni per la compilazione
Motivazione del nuovo inserimento di partecipazione in soggetto con forma giuridica societaria	Scegliere un elemento.
Motivazione del nuovo inserimento di partecipazione in soggetto con forma giuridica NON societaria	Scegliere un elemento.
Procedura adottata ⁽¹⁰⁾	Scegliere un elemento.
Riferimento dell'atto deliberativo ⁽¹⁰⁾	
Data di adozione dell'atto deliberativo ⁽¹⁰⁾	

⁽¹⁰⁾ Compilare il campo solo se l'Amministrazione dichiarante rientra nell'ambito soggettivo del TUSP e se la partecipata ha forma giuridica societaria.

Per una partecipazione diretta detenuta al 31/12/2019 (censimento precedente) in una società (ossia in soggetto avente forma giuridica societaria) e non dichiarata al 31/12/2020 (censimento corrente), in

SCHEDA PARTECIPAZIONE DETENUTA AL 31/12/2020

luogo della scheda Partecipazione, deve essere compilata, in base alla tipologia di operazione realizzata, una delle schede:

- PARTECIPAZIONE NON PIÙ DETENUTA - Alienazione della partecipazione
- PARTECIPAZIONE NON PIÙ DETENUTA - Cessione della partecipazione a titolo gratuito
- PARTECIPAZIONE NON PIÙ DETENUTA - Recesso dalla società
- PARTECIPAZIONE NON PIÙ DETENUTA - Liquidazione /Scioglimento della società
- PARTECIPAZIONE NON PIÙ DETENUTA - Fusione della società (per unione o per incorporazione)

Per non appesantire il presente documento, le schede sopra elencate sono state inserite all'interno delle "Schede di rilevazione per la Relazione attuazione piano di razionalizzazione" a cui pertanto si rinvia.



Dipartimento
del Tesoro

SCHEDA DI RILEVAZIONE
PER IL
CENSIMENTO DEI RAPPRESENTANTI DELLE
AMMINISTRAZIONI PRESSO ORGANI DI
GOVERNO, SOCIETA' ED ENTI
(art. 17, commi 3 e 4, D.L. n. 90/2014)

Dati Anno 2020

DATI ANAGRAFICI DELLA PARTECIPATA

NOME DEL CAMPO	Indicazioni per la compilazione
Codice Fiscale	0083520668
Denominazione	GRAN SASSO ACQUA S.P.A. (Ex CO.GE.R.I.)
Data di costituzione della partecipata	2003 (come Gran Sasso Acqua S.p.A.) 1995 (come Consorzio Gestione Risorse Idriche) 1967 (come Azienda Consorziale Acquedotto La Ferriera)
Forma giuridica	Società per azioni
Tipo di fondazione	Scegliere un elemento.
Altra forma giuridica	
Stato di attività della partecipata	attiva
Data di inizio della procedura ⁽¹⁾	
Società con azioni quotate in mercati regolamentati ⁽²⁾	
Società che ha emesso strumenti finanziari quotati in mercati regolamentati (ex TUSP) ⁽²⁾	
La società è un GAL ⁽²⁾	

⁽¹⁾ Compilare solo se nel campo "stato di attività della partecipata" è stato indicato che sono in corso procedure di liquidazione oppure procedure concorsuali.

⁽²⁾ Nell'applicativo le società con azioni quotate e quelle emittenti strumenti finanziari quotati in mercati regolamentati ("società quotate ex TUSP") e i Gruppi di Azione Locale (GAL) sono individuati mediante elenchi ufficiali.

SEDE LEGALE DELLA PARTECIPATA

NOME DEL CAMPO	Indicazioni per la compilazione
Stato	Italia
Provincia	L'AQUILA
Comune	L'AQUILA
CAP *	67100
Indirizzo *	VIA ETTORE MOSCHINO 23B
Telefono *	08624021
FAX *	0862402500
Email *	raffaele.giannone@gransassoacqua.it

*Campo con compilazione facoltativa.

SETTORE DI ATTIVITÀ DELLA PARTECIPATA

Indicare il settore ATECO rappresentativo dell'attività svolta. Nel caso in cui i settori siano più di uno, indicarli in ordine decrescente di importanza. Non è più richiesto indicare il peso di ciascuna attività.

La lista dei codici Ateco è disponibile al link <http://www.istat.it/it/strumenti/definizioni-e-classificazioni/ateco-2007>

NOME DEL CAMPO	Indicazioni per la compilazione
Attività 1	36.00.00 RACCOLTA, TRATTAMENTO E FORNITURA DI ACQUA
Attività 2	
Attività 3	
Attività 4	

RAPPRESENTANTE DELL'AMMINISTRAZIONE IN ORGANI DI GOVERNO DI SOCIETA'/ENTE

ATTENZIONE: Compilare una scheda per ogni rappresentante dell'Amministrazione nominato negli organi di governo della società o dell'ente.

NOME DEL CAMPO	Indicazioni per la compilazione
Codice fiscale del rappresentante	JRLFRZ77A16F839N
Nome [del rappresentante]	FABRIZIO
Cognome [del rappresentante]	AJRALDI
Sesso [del rappresentante]	maschio
Data di nascita [del rappresentante]	16.01.1977
Nazione di nascita [del rappresentante]	ITALIA
Provincia di nascita del rappresentante	NAPOLI
Comune di nascita [del rappresentante]	NAPOLI
Il rappresentante è dipendente dell'Amministrazione	no
Incarico	Membro dell'organo amministrativo (Consiglio di Amministrazione, Consiglio Direttivo, ecc)
Data di inizio dell'incarico <i>(compilare solo se l'incarico è iniziato nell'anno di riferimento della rilevazione)</i>	16.07.2020
Data di fine dell'incarico <i>(compilare solo se l'incarico è terminato nell'anno di riferimento della rilevazione)</i>	
Incarico gratuito/con compenso	Incarico con compenso
Compenso complessivo spettante nell'anno ⁽³⁾	8.065.57 (Euro 18.000 su base annua)
Compenso girato all'Amministrazione ⁽⁴⁾	No
Sono previsti gettoni di presenza?	No
Importo complessivo dei gettoni di presenza maturati nell'anno ⁽³⁾	

⁽³⁾ Compilare se è stato indicato che l'incarico prevede un compenso.

⁽⁴⁾ Compilare se nel campo "Sono previsti gettoni di presenza?" è stato selezionato "sì".



Dipartimento
del Tesoro

SCHEDA DI RILEVAZIONE
PER IL
CENSIMENTO DEI RAPPRESENTANTI DELLE
AMMINISTRAZIONI PRESSO ORGANI DI
GOVERNO, SOCIETA' ED ENTI
(art. 17, commi 3 e 4, D.L. n. 90/2014)

Dati Anno 2020

DATI ANAGRAFICI DELLA PARTECIPATA

NOME DEL CAMPO	Indicazioni per la compilazione
Codice Fiscale	0083520668
Denominazione	GRAN SASSO ACQUA S.P.A. (Ex CO.GE.R.I.)
Data di costituzione della partecipata	2003 (come Gran Sasso Acqua S.p.A.) 1995 (come Consorzio Gestione Risorse Idriche) 1967 (come Azienda Consorziale Acquedotto La Ferriera)
Forma giuridica	Società per azioni
Tipo di fondazione	Scegliere un elemento.
Altra forma giuridica	
Stato di attività della partecipata	attiva
Data di inizio della procedura ⁽¹⁾	
Società con azioni quotate in mercati regolamentati ⁽²⁾	
Società che ha emesso strumenti finanziari quotati in mercati regolamentati (ex TUSP) ⁽²⁾	
La società è un GAL ⁽²⁾	

⁽¹⁾ Compilare solo se nel campo "stato di attività della partecipata" è stato indicato che sono in corso procedure di liquidazione oppure procedure concorsuali.

⁽²⁾ Nell'applicativo le società con azioni quotate e quelle emittenti strumenti finanziari quotati in mercati regolamentati ("società quotate ex TUSP") e i Gruppi di Azione Locale (GAL) sono individuati mediante elenchi ufficiali.

SEDE LEGALE DELLA PARTECIPATA

NOME DEL CAMPO	Indicazioni per la compilazione
Stato	Italia
Provincia	L'AQUILA
Comune	L'AQUILA
CAP *	67100
Indirizzo *	VIA ETTORE MOSCHINO 23B
Telefono *	08624021
FAX *	0862402500
Email *	raffaele.giannone@gransassoacqua.it

*Campo con compilazione facoltativa.

SETTORE DI ATTIVITÀ DELLA PARTECIPATA

Indicare il settore ATECO rappresentativo dell'attività svolta. Nel caso in cui i settori siano più di uno, indicarli in ordine decrescente di importanza. Non è più richiesto indicare il peso di ciascuna attività.

La lista dei codici Ateco è disponibile al link <http://www.istat.it/it/strumenti/definizioni-e-classificazioni/ateco-2007>

NOME DEL CAMPO	Indicazioni per la compilazione
Attività 1	36.00.00 RACCOLTA, TRATTAMENTO E FORNITURA DI ACQUA
Attività 2	
Attività 3	
Attività 4	

SCHEDA RAPPRESENTANTE – DATI ANNO 2020

RAPPRESENTANTE DELL'AMMINISTRAZIONE IN ORGANI DI GOVERNO DI SOCIETA'/ENTE

ATTENZIONE: Compilare una scheda per ogni rappresentante dell'Amministrazione nominato negli organi di governo della società o dell'ente.

NOME DEL CAMPO	Indicazioni per la compilazione
Codice fiscale del rappresentante	JRLFRZ77A16F839N
Nome [del rappresentante]	FABRIZIO
Cognome [del rappresentante]	AJRALDI
Sesso [del rappresentante]	maschio
Data di nascita [del rappresentante]	16.01.1977
Nazione di nascita [del rappresentante]	ITALIA
Provincia di nascita del rappresentante	NAPOLI
Comune di nascita [del rappresentante]	NAPOLI
Il rappresentante è dipendente dell'Amministrazione	no
Incarico	Presidente dell'organo amministrativo (Consiglio di Amministrazione, Consiglio Direttivo, ecc)
Data di inizio dell'incarico <i>(compilare solo se l'incarico è iniziato nell'anno di riferimento della rilevazione)</i>	
Data di fine dell'incarico <i>(compilare solo se l'incarico è terminato nell'anno di riferimento della rilevazione)</i>	16.07.2020
Incarico gratuito/con compenso	Incarico con compenso
Compenso complessivo spettante nell'anno ⁽³⁾	16.557,38 (Euro 30.000 su base annua)
Compenso girato all'Amministrazione ⁽⁴⁾	No
Sono previsti gettoni di presenza?	No
Importo complessivo dei gettoni di presenza maturati nell'anno ⁽³⁾	

⁽³⁾ Compilare se è stato indicato che l'incarico prevede un compenso.

⁽⁴⁾ Compilare se nel campo "Sono previsti gettoni di presenza?" è stato selezionato "sì".



Dipartimento
del Tesoro

SCHEDA DI RILEVAZIONE
PER IL
CENSIMENTO DEI RAPPRESENTANTI DELLE
AMMINISTRAZIONI PRESSO ORGANI DI
GOVERNO, SOCIETA' ED ENTI
(art. 17, commi 3 e 4, D.L. n. 90/2014)

Dati Anno 2020

DATI ANAGRAFICI DELLA PARTECIPATA

NOME DEL CAMPO	Indicazioni per la compilazione
Codice Fiscale	0083520668
Denominazione	GRAN SASSO ACQUA S.P.A. (Ex CO.GE.R.I.)
Data di costituzione della partecipata	2003 (come Gran Sasso Acqua S.p.A.) 1995 (come Consorzio Gestione Risorse Idriche) 1967 (come Azienda Consorziale Acquedotto La Ferriera)
Forma giuridica	Società per azioni
Tipo di fondazione	Scegliere un elemento.
Altra forma giuridica	
Stato di attività della partecipata	attiva
Data di inizio della procedura ⁽¹⁾	
Società con azioni quotate in mercati regolamentati ⁽²⁾	
Società che ha emesso strumenti finanziari quotati in mercati regolamentati (ex TUSP) ⁽²⁾	
La società è un GAL ⁽²⁾	

⁽¹⁾ Compilare solo se nel campo "stato di attività della partecipata" è stato indicato che sono in corso procedure di liquidazione oppure procedure concorsuali.

⁽²⁾ Nell'applicativo le società con azioni quotate e quelle emittenti strumenti finanziari quotati in mercati regolamentati ("società quotate ex TUSP") e i Gruppi di Azione Locale (GAL) sono individuati mediante elenchi ufficiali.

SEDE LEGALE DELLA PARTECIPATA

NOME DEL CAMPO	Indicazioni per la compilazione
Stato	Italia
Provincia	L'AQUILA
Comune	L'AQUILA
CAP *	67100
Indirizzo *	VIA ETTORE MOSCHINO 23B
Telefono *	08624021
FAX *	0862402500
Email *	raffaele.giannone@gransassoacqua.it

*Campo con compilazione facoltativa.

SETTORE DI ATTIVITÀ DELLA PARTECIPATA

Indicare il settore ATECO rappresentativo dell'attività svolta. Nel caso in cui i settori siano più di uno, indicarli in ordine decrescente di importanza. Non è più richiesto indicare il peso di ciascuna attività.

La lista dei codici Ateco è disponibile al link <http://www.istat.it/it/strumenti/definizioni-e-classificazioni/ateco-2007>

NOME DEL CAMPO	Indicazioni per la compilazione
Attività 1	36.00.00 RACCOLTA, TRATTAMENTO E FORNITURA DI ACQUA
Attività 2	
Attività 3	
Attività 4	

RAPPRESENTANTE DELL'AMMINISTRAZIONE IN ORGANI DI GOVERNO DI SOCIETA'/ENTE

ATTENZIONE: Compilare una scheda per ogni rappresentante dell'Amministrazione nominato negli organi di governo della società o dell'ente.

NOME DEL CAMPO	Indicazioni per la compilazione
Codice fiscale del rappresentante	LSAFNC76L41A345B
Nome [del rappresentante]	FRANCESCA
Cognome [del rappresentante]	ALOISI
Sesso [del rappresentante]	femmina
Data di nascita [del rappresentante]	01.07.1976
Nazione di nascita [del rappresentante]	ITALIA
Provincia di nascita del rappresentante	L'AQUILA
Comune di nascita [del rappresentante]	L'AQUILA
Il rappresentante è dipendente dell'Amministrazione	no
Incarico	Membro dell'organo amministrativo (Consiglio di Amministrazione, Consiglio Direttivo, ecc)
Data di inizio dell'incarico <i>(compilare solo se l'incarico è iniziato nell'anno di riferimento della rilevazione)</i>	
Data di fine dell'incarico <i>(compilare solo se l'incarico è terminato nell'anno di riferimento della rilevazione)</i>	16.07.2020
Incarico gratuito/con compenso	Incarico con compenso
Compenso complessivo spettante nell'anno ⁽³⁾	9.934,43 (Euro 18.000 su base annua)
Compenso girato all'Amministrazione ⁽⁴⁾	No
Sono previsti gettoni di presenza?	No
Importo complessivo dei gettoni di presenza maturati nell'anno ⁽³⁾	

⁽³⁾ Compilare se è stato indicato che l'incarico prevede un compenso.

⁽⁴⁾ Compilare se nel campo "Sono previsti gettoni di presenza?" è stato selezionato "sì".



Dipartimento
del Tesoro

SCHEDA DI RILEVAZIONE
PER IL
CENSIMENTO DEI RAPPRESENTANTI DELLE
AMMINISTRAZIONI PRESSO ORGANI DI
GOVERNO, SOCIETA' ED ENTI
(art. 17, commi 3 e 4, D.L. n. 90/2014)

Dati Anno 2020

DATI ANAGRAFICI DELLA PARTECIPATA

NOME DEL CAMPO	Indicazioni per la compilazione
Codice Fiscale	0083520668
Denominazione	GRAN SASSO ACQUA S.P.A. (Ex CO.GE.R.I.)
Data di costituzione della partecipata	2003 (come Gran Sasso Acqua S.p.A.) 1995 (come Consorzio Gestione Risorse Idriche) 1967 (come Azienda Consorziale Acquedotto La Ferriera)
Forma giuridica	Società per azioni
Tipo di fondazione	Scegliere un elemento.
Altra forma giuridica	
Stato di attività della partecipata	attiva
Data di inizio della procedura ⁽¹⁾	
Società con azioni quotate in mercati regolamentati ⁽²⁾	
Società che ha emesso strumenti finanziari quotati in mercati regolamentati (ex TUSP) ⁽²⁾	
La società è un GAL ⁽²⁾	

⁽¹⁾ Compilare solo se nel campo "stato di attività della partecipata" è stato indicato che sono in corso procedure di liquidazione oppure procedure concorsuali.

⁽²⁾ Nell'applicativo le società con azioni quotate e quelle emittenti strumenti finanziari quotati in mercati regolamentati ("società quotate ex TUSP") e i Gruppi di Azione Locale (GAL) sono individuati mediante elenchi ufficiali.

SEDE LEGALE DELLA PARTECIPATA

NOME DEL CAMPO	Indicazioni per la compilazione
Stato	Italia
Provincia	L'AQUILA
Comune	L'AQUILA
CAP *	67100
Indirizzo *	VIA ETTORE MOSCHINO 23B
Telefono *	08624021
FAX *	0862402500
Email *	raffaele.giannone@gransassoacqua.it

*Campo con compilazione facoltativa.

SETTORE DI ATTIVITÀ DELLA PARTECIPATA

Indicare il settore ATECO rappresentativo dell'attività svolta. Nel caso in cui i settori siano più di uno, indicarli in ordine decrescente di importanza. Non è più richiesto indicare il peso di ciascuna attività.

La lista dei codici Ateco è disponibile al link <http://www.istat.it/it/strumenti/definizioni-e-classificazioni/ateco-2007>

NOME DEL CAMPO	Indicazioni per la compilazione
Attività 1	36.00.00 RACCOLTA, TRATTAMENTO E FORNITURA DI ACQUA
Attività 2	
Attività 3	
Attività 4	

SCHEDA RAPPRESENTANTE – DATI ANNO 2020

RAPPRESENTANTE DELL'AMMINISTRAZIONE IN ORGANI DI GOVERNO DI SOCIETA'/ENTE

ATTENZIONE: Compilare una scheda per ogni rappresentante dell'Amministrazione nominato negli organi di governo della società o dell'ente.

NOME DEL CAMPO	Indicazioni per la compilazione
Codice fiscale del rappresentante	BCCFNC83S05A345B
Nome [del rappresentante]	FRANCESCO
Cognome [del rappresentante]	BUCCINI
Sesso [del rappresentante]	maschio
Data di nascita [del rappresentante]	05.11.1983
Nazione di nascita [del rappresentante]	ITALIA
Provincia di nascita del rappresentante	L'AQUILA
Comune di nascita [del rappresentante]	L'AQUILA
Il rappresentante è dipendente dell'Amministrazione	no
Incarico	Membro dell'organo di controllo (Collegio sindacale, Consiglio di sorveglianza, ecc)
Data di inizio dell'incarico <i>(compilare solo se l'incarico è iniziato nell'anno di riferimento della rilevazione)</i>	16.07.2020
Data di fine dell'incarico <i>(compilare solo se l'incarico è terminato nell'anno di riferimento della rilevazione)</i>	16.07.2020
Incarico gratuito/con compenso	Incarico con compenso
Compenso complessivo spettante nell'anno ⁽³⁾	Euro 14.000
Compenso girato all'Amministrazione ⁽⁴⁾	No
Sono previsti gettoni di presenza?	No
Importo complessivo dei gettoni di presenza maturati nell'anno ⁽³⁾	

⁽³⁾ Compilare se è stato indicato che l'incarico prevede un compenso.

⁽⁴⁾ Compilare se nel campo "Sono previsti gettoni di presenza?" è stato selezionato "sì".



Dipartimento
del Tesoro

SCHEDA DI RILEVAZIONE
PER IL
CENSIMENTO DEI RAPPRESENTANTI DELLE
AMMINISTRAZIONI PRESSO ORGANI DI
GOVERNO, SOCIETA' ED ENTI
(art. 17, commi 3 e 4, D.L. n. 90/2014)

Dati Anno 2020

DATI ANAGRAFICI DELLA PARTECIPATA

NOME DEL CAMPO	Indicazioni per la compilazione
Codice Fiscale	0083520668
Denominazione	GRAN SASSO ACQUA S.P.A. (Ex CO.GE.R.I.)
Data di costituzione della partecipata	2003 (come Gran Sasso Acqua S.p.A.) 1995 (come Consorzio Gestione Risorse Idriche) 1967 (come Azienda Consorziale Acquedotto La Ferriera)
Forma giuridica	Società per azioni
Tipo di fondazione	Scegliere un elemento.
Altra forma giuridica	
Stato di attività della partecipata	attiva
Data di inizio della procedura ⁽¹⁾	
Società con azioni quotate in mercati regolamentati ⁽²⁾	
Società che ha emesso strumenti finanziari quotati in mercati regolamentati (ex TUSP) ⁽²⁾	
La società è un GAL ⁽²⁾	

⁽¹⁾ Compilare solo se nel campo "stato di attività della partecipata" è stato indicato che sono in corso procedure di liquidazione oppure procedure concorsuali.

⁽²⁾ Nell'applicativo le società con azioni quotate e quelle emittenti strumenti finanziari quotati in mercati regolamentati ("società quotate ex TUSP") e i Gruppi di Azione Locale (GAL) sono individuati mediante elenchi ufficiali.

SEDE LEGALE DELLA PARTECIPATA

NOME DEL CAMPO	Indicazioni per la compilazione
Stato	Italia
Provincia	L'AQUILA
Comune	L'AQUILA
CAP *	67100
Indirizzo *	VIA ETTORE MOSCHINO 23B
Telefono *	08624021
FAX *	0862402500
Email *	raffaele.giannone@gransassoacqua.it

*Campo con compilazione facoltativa.

SETTORE DI ATTIVITÀ DELLA PARTECIPATA

Indicare il settore ATECO rappresentativo dell'attività svolta. Nel caso in cui i settori siano più di uno, indicarli in ordine decrescente di importanza. Non è più richiesto indicare il peso di ciascuna attività.

La lista dei codici Ateco è disponibile al link <http://www.istat.it/it/strumenti/definizioni-e-classificazioni/ateco-2007>

NOME DEL CAMPO	Indicazioni per la compilazione
Attività 1	36.00.00 RACCOLTA, TRATTAMENTO E FORNITURA DI ACQUA
Attività 2	
Attività 3	
Attività 4	

SCHEDA RAPPRESENTANTE – DATI ANNO 2020

RAPPRESENTANTE DELL'AMMINISTRAZIONE IN ORGANI DI GOVERNO DI SOCIETA'/ENTE

ATTENZIONE: Compilare una scheda per ogni rappresentante dell'Amministrazione nominato negli organi di governo della società o dell'ente.

NOME DEL CAMPO	Indicazioni per la compilazione
Codice fiscale del rappresentante	DMRLRI78B67A345W
Nome [del rappresentante]	ILARIA
Cognome [del rappresentante]	DI MARCO
Sesso [del rappresentante]	femmina
Data di nascita [del rappresentante]	27.02.1978
Nazione di nascita [del rappresentante]	ITALIA
Provincia di nascita del rappresentante	L'AQUILA
Comune di nascita [del rappresentante]	L'AQUILA
Il rappresentante è dipendente dell'Amministrazione	no
Incarico	Membro dell'organo di controllo (Collegio sindacale, Consiglio di sorveglianza, ecc) REVISORE LEGALE
Data di inizio dell'incarico <i>(compilare solo se l'incarico è iniziato nell'anno di riferimento della rilevazione)</i>	
Data di fine dell'incarico <i>(compilare solo se l'incarico è terminato nell'anno di riferimento della rilevazione)</i>	16.07.2020
Incarico gratuito/con compenso	Incarico con compenso
Compenso complessivo spettante nell'anno ⁽³⁾	11.360,66 (Euro 21.000 su base annua)
Compenso girato all'Amministrazione ⁽⁴⁾	No
Sono previsti gettoni di presenza?	No
Importo complessivo dei gettoni di presenza maturati nell'anno ⁽³⁾	

⁽³⁾ Compilare se è stato indicato che l'incarico prevede un compenso.

⁽⁴⁾ Compilare se nel campo "Sono previsti gettoni di presenza?" è stato selezionato "sì".



Dipartimento
del Tesoro

SCHEDA DI RILEVAZIONE
PER IL
CENSIMENTO DEI RAPPRESENTANTI DELLE
AMMINISTRAZIONI PRESSO ORGANI DI
GOVERNO, SOCIETA' ED ENTI
(art. 17, commi 3 e 4, D.L. n. 90/2014)

Dati Anno 2020

DATI ANAGRAFICI DELLA PARTECIPATA

NOME DEL CAMPO	Indicazioni per la compilazione
Codice Fiscale	0083520668
Denominazione	GRAN SASSO ACQUA S.P.A. (Ex CO.GE.R.I.)
Data di costituzione della partecipata	2003 (come Gran Sasso Acqua S.p.A.) 1995 (come Consorzio Gestione Risorse Idriche) 1967 (come Azienda Consorziale Acquedotto La Ferriera)
Forma giuridica	Società per azioni
Tipo di fondazione	Scegliere un elemento.
Altra forma giuridica	
Stato di attività della partecipata	attiva
Data di inizio della procedura ⁽¹⁾	
Società con azioni quotate in mercati regolamentati ⁽²⁾	
Società che ha emesso strumenti finanziari quotati in mercati regolamentati (ex TUSP) ⁽²⁾	
La società è un GAL ⁽²⁾	

⁽¹⁾ Compilare solo se nel campo "stato di attività della partecipata" è stato indicato che sono in corso procedure di liquidazione oppure procedure concorsuali.

⁽²⁾ Nell'applicativo le società con azioni quotate e quelle emittenti strumenti finanziari quotati in mercati regolamentati ("società quotate ex TUSP") e i Gruppi di Azione Locale (GAL) sono individuati mediante elenchi ufficiali.

SEDE LEGALE DELLA PARTECIPATA

NOME DEL CAMPO	Indicazioni per la compilazione
Stato	Italia
Provincia	L'AQUILA
Comune	L'AQUILA
CAP *	67100
Indirizzo *	VIA ETTORE MOSCHINO 23B
Telefono *	08624021
FAX *	0862402500
Email *	raffaele.giannone@gransassoacqua.it

*Campo con compilazione facoltativa.

SETTORE DI ATTIVITÀ DELLA PARTECIPATA

Indicare il settore ATECO rappresentativo dell'attività svolta. Nel caso in cui i settori siano più di uno, indicarli in ordine decrescente di importanza. Non è più richiesto indicare il peso di ciascuna attività.

La lista dei codici Ateco è disponibile al link <http://www.istat.it/it/strumenti/definizioni-e-classificazioni/ateco-2007>

NOME DEL CAMPO	Indicazioni per la compilazione
Attività 1	36.00.00 RACCOLTA, TRATTAMENTO E FORNITURA DI ACQUA
Attività 2	
Attività 3	
Attività 4	

SCHEDA RAPPRESENTANTE – DATI ANNO 2020

RAPPRESENTANTE DELL'AMMINISTRAZIONE IN ORGANI DI GOVERNO DI SOCIETA'/ENTE

ATTENZIONE: Compilare una scheda per ogni rappresentante dell'Amministrazione nominato negli organi di governo della società o dell'ente.

NOME DEL CAMPO	Indicazioni per la compilazione
Codice fiscale del rappresentante	LRNFNC75R49A345R
Nome [del rappresentante]	FRANCESCA LUCIA
Cognome [del rappresentante]	LAURENZI
Sesso [del rappresentante]	femmina
Data di nascita [del rappresentante]	09.10.1975
Nazione di nascita [del rappresentante]	ITALIA
Provincia di nascita del rappresentante	L'AQUILA
Comune di nascita [del rappresentante]	L'AQUILA
Il rappresentante è dipendente dell'Amministrazione	no
Incarico	Membro dell'organo amministrativo (Consiglio di Amministrazione, Consiglio Direttivo, ecc)
Data di inizio dell'incarico <i>(compilare solo se l'incarico è iniziato nell'anno di riferimento della rilevazione)</i>	16.07.2020
Data di fine dell'incarico <i>(compilare solo se l'incarico è terminato nell'anno di riferimento della rilevazione)</i>	
Incarico gratuito/con compenso	Incarico con compenso
Compenso complessivo spettante nell'anno ⁽³⁾	8.065.57 (Euro 18.000 su base annua)
Compenso girato all'Amministrazione ⁽⁴⁾	No
Sono previsti gettoni di presenza?	No
Importo complessivo dei gettoni di presenza maturati nell'anno ⁽³⁾	

⁽³⁾ Compilare se è stato indicato che l'incarico prevede un compenso.

⁽⁴⁾ Compilare se nel campo "Sono previsti gettoni di presenza?" è stato selezionato "sì".



Dipartimento
del Tesoro

SCHEDA DI RILEVAZIONE
PER IL
CENSIMENTO DEI RAPPRESENTANTI DELLE
AMMINISTRAZIONI PRESSO ORGANI DI
GOVERNO, SOCIETA' ED ENTI
(art. 17, commi 3 e 4, D.L. n. 90/2014)

Dati Anno 2020

DATI ANAGRAFICI DELLA PARTECIPATA

NOME DEL CAMPO	Indicazioni per la compilazione
Codice Fiscale	0083520668
Denominazione	GRAN SASSO ACQUA S.P.A. (Ex CO.GE.R.I.)
Data di costituzione della partecipata	2003 (come Gran Sasso Acqua S.p.A.) 1995 (come Consorzio Gestione Risorse Idriche) 1967 (come Azienda Consorziale Acquedotto La Ferriera)
Forma giuridica	Società per azioni
Tipo di fondazione	Scegliere un elemento.
Altra forma giuridica	
Stato di attività della partecipata	attiva
Data di inizio della procedura ⁽¹⁾	
Società con azioni quotate in mercati regolamentati ⁽²⁾	
Società che ha emesso strumenti finanziari quotati in mercati regolamentati (ex TUSP) ⁽²⁾	
La società è un GAL ⁽²⁾	

⁽¹⁾ Compilare solo se nel campo "stato di attività della partecipata" è stato indicato che sono in corso procedure di liquidazione oppure procedure concorsuali.

⁽²⁾ Nell'applicativo le società con azioni quotate e quelle emittenti strumenti finanziari quotati in mercati regolamentati ("società quotate ex TUSP") e i Gruppi di Azione Locale (GAL) sono individuati mediante elenchi ufficiali.

SEDE LEGALE DELLA PARTECIPATA

NOME DEL CAMPO	Indicazioni per la compilazione
Stato	Italia
Provincia	L'AQUILA
Comune	L'AQUILA
CAP *	67100
Indirizzo *	VIA ETTORE MOSCHINO 23B
Telefono *	08624021
FAX *	0862402500
Email *	raffaele.giannone@gransassoacqua.it

*Campo con compilazione facoltativa.

SETTORE DI ATTIVITÀ DELLA PARTECIPATA

Indicare il settore ATECO rappresentativo dell'attività svolta. Nel caso in cui i settori siano più di uno, indicarli in ordine decrescente di importanza. Non è più richiesto indicare il peso di ciascuna attività.

La lista dei codici Ateco è disponibile al link <http://www.istat.it/it/strumenti/definizioni-e-classificazioni/ateco-2007>

NOME DEL CAMPO	Indicazioni per la compilazione
Attività 1	36.00.00 RACCOLTA, TRATTAMENTO E FORNITURA DI ACQUA
Attività 2	
Attività 3	
Attività 4	

SCHEDA RAPPRESENTANTE – DATI ANNO 2020

RAPPRESENTANTE DELL'AMMINISTRAZIONE IN ORGANI DI GOVERNO DI SOCIETA'/ENTE

ATTENZIONE: Compilare una scheda per ogni rappresentante dell'Amministrazione nominato negli organi di governo della società o dell'ente.

NOME DEL CAMPO	Indicazioni per la compilazione
Codice fiscale del rappresentante	MSTCRL67P55A345I
Nome [del rappresentante]	CARLA
Cognome [del rappresentante]	MASTRACCI
Sesso [del rappresentante]	femmina
Data di nascita [del rappresentante]	15.09.1967
Nazione di nascita [del rappresentante]	ITALIA
Provincia di nascita del rappresentante	L'AQUILA
Comune di nascita [del rappresentante]	L'AQUILA
Il rappresentante è dipendente dell'Amministrazione	no
Incarico	Membro dell'organo di controllo (Collegio sindacale, Consiglio di sorveglianza, ecc)
Data di inizio dell'incarico <i>(compilare solo se l'incarico è iniziato nell'anno di riferimento della rilevazione)</i>	
Data di fine dell'incarico <i>(compilare solo se l'incarico è terminato nell'anno di riferimento della rilevazione)</i>	16.07.2020
Incarico gratuito/con compenso	Incarico con compenso
Compenso complessivo spettante nell'anno ⁽³⁾	7.573,77 (Euro 14.000 su base annua)
Compenso girato all'Amministrazione ⁽⁴⁾	No
Sono previsti gettoni di presenza?	No
Importo complessivo dei gettoni di presenza maturati nell'anno ⁽³⁾	

⁽³⁾ Compilare se è stato indicato che l'incarico prevede un compenso.

⁽⁴⁾ Compilare se nel campo "Sono previsti gettoni di presenza?" è stato selezionato "sì".



Dipartimento
del Tesoro

SCHEDA DI RILEVAZIONE
PER IL
CENSIMENTO DEI RAPPRESENTANTI DELLE
AMMINISTRAZIONI PRESSO ORGANI DI
GOVERNO, SOCIETA' ED ENTI
(art. 17, commi 3 e 4, D.L. n. 90/2014)

Dati Anno 2020

DATI ANAGRAFICI DELLA PARTECIPATA

NOME DEL CAMPO	Indicazioni per la compilazione
Codice Fiscale	0083520668
Denominazione	GRAN SASSO ACQUA S.P.A. (Ex CO.GE.R.I.)
Data di costituzione della partecipata	2003 (come Gran Sasso Acqua S.p.A.) 1995 (come Consorzio Gestione Risorse Idriche) 1967 (come Azienda Consorziale Acquedotto La Ferriera)
Forma giuridica	Società per azioni
Tipo di fondazione	Scegliere un elemento.
Altra forma giuridica	
Stato di attività della partecipata	attiva
Data di inizio della procedura ⁽¹⁾	
Società con azioni quotate in mercati regolamentati ⁽²⁾	
Società che ha emesso strumenti finanziari quotati in mercati regolamentati (ex TUSP) ⁽²⁾	
La società è un GAL ⁽²⁾	

⁽¹⁾ Compilare solo se nel campo "stato di attività della partecipata" è stato indicato che sono in corso procedure di liquidazione oppure procedure concorsuali.

⁽²⁾ Nell'applicativo le società con azioni quotate e quelle emittenti strumenti finanziari quotati in mercati regolamentati ("società quotate ex TUSP") e i Gruppi di Azione Locale (GAL) sono individuati mediante elenchi ufficiali.

SEDE LEGALE DELLA PARTECIPATA

NOME DEL CAMPO	Indicazioni per la compilazione
Stato	Italia
Provincia	L'AQUILA
Comune	L'AQUILA
CAP *	67100
Indirizzo *	VIA ETTORE MOSCHINO 23B
Telefono *	08624021
FAX *	0862402500
Email *	raffaele.giannone@gransassoacqua.it

*Campo con compilazione facoltativa.

SETTORE DI ATTIVITÀ DELLA PARTECIPATA

Indicare il settore ATECO rappresentativo dell'attività svolta. Nel caso in cui i settori siano più di uno, indicarli in ordine decrescente di importanza. Non è più richiesto indicare il peso di ciascuna attività.

La lista dei codici Ateco è disponibile al link <http://www.istat.it/it/strumenti/definizioni-e-classificazioni/ateco-2007>

NOME DEL CAMPO	Indicazioni per la compilazione
Attività 1	36.00.00 RACCOLTA, TRATTAMENTO E FORNITURA DI ACQUA
Attività 2	
Attività 3	
Attività 4	

SCHEDA RAPPRESENTANTE – DATI ANNO 2020

RAPPRESENTANTE DELL'AMMINISTRAZIONE IN ORGANI DI GOVERNO DI SOCIETA'/ENTE

ATTENZIONE: Compilare una scheda per ogni rappresentante dell'Amministrazione nominato negli organi di governo della società o dell'ente.

NOME DEL CAMPO	Indicazioni per la compilazione
Codice fiscale del rappresentante	PCARRT65S14A345M
Nome [del rappresentante]	ROBERTO
Cognome [del rappresentante]	PACE
Sesso [del rappresentante]	maschio
Data di nascita [del rappresentante]	14.11.1965
Nazione di nascita [del rappresentante]	ITALIA
Provincia di nascita del rappresentante	L'AQUILA
Comune di nascita [del rappresentante]	L'AQUILA
Il rappresentante è dipendente dell'Amministrazione	no
Incarico	Membro dell'organo di controllo (Collegio sindacale, Consiglio di sorveglianza, ecc) REVISORE LEGALE
Data di inizio dell'incarico <i>(compilare solo se l'incarico è iniziato nell'anno di riferimento della rilevazione)</i>	
Data di fine dell'incarico <i>(compilare solo se l'incarico è terminato nell'anno di riferimento della rilevazione)</i>	16.07.2020
Incarico gratuito/con compenso	Incarico con compenso
Compenso complessivo spettante nell'anno ⁽³⁾	9.639,34 (Euro 21.000 su base annua)
Compenso girato all'Amministrazione ⁽⁴⁾	No
Sono previsti gettoni di presenza?	No
Importo complessivo dei gettoni di presenza maturati nell'anno ⁽³⁾	

⁽³⁾ Compilare se è stato indicato che l'incarico prevede un compenso.

⁽⁴⁾ Compilare se nel campo "Sono previsti gettoni di presenza?" è stato selezionato "sì".



Dipartimento
del Tesoro

SCHEDA DI RILEVAZIONE
PER IL
CENSIMENTO DEI RAPPRESENTANTI DELLE
AMMINISTRAZIONI PRESSO ORGANI DI
GOVERNO, SOCIETA' ED ENTI
(art. 17, commi 3 e 4, D.L. n. 90/2014)

Dati Anno 2020

DATI ANAGRAFICI DELLA PARTECIPATA

NOME DEL CAMPO	Indicazioni per la compilazione
Codice Fiscale	0083520668
Denominazione	GRAN SASSO ACQUA S.P.A. (Ex CO.GE.R.I.)
Data di costituzione della partecipata	2003 (come Gran Sasso Acqua S.p.A.) 1995 (come Consorzio Gestione Risorse Idriche) 1967 (come Azienda Consorziale Acquedotto La Ferriera)
Forma giuridica	Società per azioni
Tipo di fondazione	Scogliere un elemento.
Altra forma giuridica	
Stato di attività della partecipata	attiva
Data di inizio della procedura ⁽¹⁾	
Società con azioni quotate in mercati regolamentati ⁽²⁾	
Società che ha emesso strumenti finanziari quotati in mercati regolamentati (ex TUSP) ⁽²⁾	
La società è un GAL ⁽²⁾	

⁽¹⁾ Compilare solo se nel campo "stato di attività della partecipata" è stato indicato che sono in corso procedure di liquidazione oppure procedure concorsuali.

⁽²⁾ Nell'applicativo le società con azioni quotate e quelle emittenti strumenti finanziari quotati in mercati regolamentati ("società quotate ex TUSP") e i Gruppi di Azione Locale (GAL) sono individuati mediante elenchi ufficiali.

SEDE LEGALE DELLA PARTECIPATA

NOME DEL CAMPO	Indicazioni per la compilazione
Stato	Italia
Provincia	L'AQUILA
Comune	L'AQUILA
CAP *	67100
Indirizzo *	VIA ETTORE MOSCHINO 23B
Telefono *	08624021
FAX *	0862402500
Email *	raffaele.giannone@gransassoacqua.it

*Campo con compilazione facoltativa.

SETTORE DI ATTIVITÀ DELLA PARTECIPATA

Indicare il settore ATECO rappresentativo dell'attività svolta. Nel caso in cui i settori siano più di uno, indicarli in ordine decrescente di importanza. Non è più richiesto indicare il peso di ciascuna attività.

La lista dei codici Ateco è disponibile al link <http://www.istat.it/it/strumenti/definizioni-e-classificazioni/ateco-2007>

NOME DEL CAMPO	Indicazioni per la compilazione
Attività 1	36.00.00 RACCOLTA, TRATTAMENTO E FORNITURA DI ACQUA
Attività 2	
Attività 3	
Attività 4	

SCHEDA RAPPRESENTANTE – DATI ANNO 2020

RAPPRESENTANTE DELL'AMMINISTRAZIONE IN ORGANI DI GOVERNO DI SOCIETA'/ENTE

ATTENZIONE: Compilare una scheda per ogni rappresentante dell'Amministrazione nominato negli organi di governo della società o dell'ente.

NOME DEL CAMPO	Indicazioni per la compilazione
Codice fiscale del rappresentante	PRRTTR75H14A345V
Nome [del rappresentante]	ETTORE
Cognome [del rappresentante]	PERROTTI
Sesso [del rappresentante]	maschio
Data di nascita [del rappresentante]	14.06.1975
Nazione di nascita [del rappresentante]	ITALIA
Provincia di nascita del rappresentante	L'AQUILA
Comune di nascita [del rappresentante]	L'AQUILA
Il rappresentante è dipendente dell'Amministrazione	no
Incarico	Presidente dell'organo di controllo (Collegio sindacale, Consiglio di sorveglianza, ecc)
Data di inizio dell'incarico <i>(compilare solo se l'incarico è iniziato nell'anno di riferimento della rilevazione)</i>	
Data di fine dell'incarico <i>(compilare solo se l'incarico è terminato nell'anno di riferimento della rilevazione)</i>	16.07.2020
Incarico gratuito/con compenso	Incarico con compenso
Compenso complessivo spettante nell'anno ⁽³⁾	11.360,66 (Euro 21.000 su base annua)
Compenso girato all'Amministrazione ⁽⁴⁾	No
Sono previsti gettoni di presenza?	No
Importo complessivo dei gettoni di presenza maturati nell'anno ⁽³⁾	

⁽³⁾ Compilare se è stato indicato che l'incarico prevede un compenso.

⁽⁴⁾ Compilare se nel campo "Sono previsti gettoni di presenza?" è stato selezionato "sì".



Dipartimento
del Tesoro

SCHEDA DI RILEVAZIONE
PER IL
CENSIMENTO DEI RAPPRESENTANTI DELLE
AMMINISTRAZIONI PRESSO ORGANI DI
GOVERNO, SOCIETA' ED ENTI
(art. 17, commi 3 e 4, D.L. n. 90/2014)

Dati Anno 2020

DATI ANAGRAFICI DELLA PARTECIPATA

NOME DEL CAMPO	Indicazioni per la compilazione
Codice Fiscale	0083520668
Denominazione	GRAN SASSO ACQUA S.P.A. (Ex CO.GE.R.I.)
Data di costituzione della partecipata	2003 (come Gran Sasso Acqua S.p.A.) 1995 (come Consorzio Gestione Risorse Idriche) 1967 (come Azienda Consorziale Acquedotto La Ferriera)
Forma giuridica	Società per azioni
Tipo di fondazione	Scegliere un elemento.
Altra forma giuridica	
Stato di attività della partecipata	attiva
Data di inizio della procedura ⁽¹⁾	
Società con azioni quotate in mercati regolamentati ⁽²⁾	
Società che ha emesso strumenti finanziari quotati in mercati regolamentati (ex TUSP) ⁽²⁾	
La società è un GAL ⁽²⁾	

⁽¹⁾ Compilare solo se nel campo "stato di attività della partecipata" è stato indicato che sono in corso procedure di liquidazione oppure procedure concorsuali.

⁽²⁾ Nell'applicativo le società con azioni quotate e quelle emittenti strumenti finanziari quotati in mercati regolamentati ("società quotate ex TUSP") e i Gruppi di Azione Locale (GAL) sono individuati mediante elenchi ufficiali.

SEDE LEGALE DELLA PARTECIPATA

NOME DEL CAMPO	Indicazioni per la compilazione
Stato	Italia
Provincia	L'AQUILA
Comune	L'AQUILA
CAP *	67100
Indirizzo *	VIA ETTORE MOSCHINO 23B
Telefono *	08624021
FAX *	0862402500
Email *	raffaele.giannone@gransassoacqua.it

*Campo con compilazione facoltativa.

SETTORE DI ATTIVITÀ DELLA PARTECIPATA

Indicare il settore ATECO rappresentativo dell'attività svolta. Nel caso in cui i settori siano più di uno, indicarli in ordine decrescente di importanza. Non è più richiesto indicare il peso di ciascuna attività.

La lista dei codici Ateco è disponibile al link <http://www.istat.it/it/strumenti/definizioni-e-classificazioni/ateco-2007>

NOME DEL CAMPO	Indicazioni per la compilazione
Attività 1	36.00.00 RACCOLTA, TRATTAMENTO E FORNITURA DI ACQUA
Attività 2	
Attività 3	
Attività 4	

RAPPRESENTANTE DELL'AMMINISTRAZIONE IN ORGANI DI GOVERNO DI SOCIETA'/ENTE

ATTENZIONE: Compilare una scheda per ogni rappresentante dell'Amministrazione nominato negli organi di governo della società o dell'ente.

NOME DEL CAMPO	Indicazioni per la compilazione
Codice fiscale del rappresentante	PTRMNC70A46A345V
Nome [del rappresentante]	MONICA
Cognome [del rappresentante]	PETRELLA
Sesso [del rappresentante]	femmina
Data di nascita [del rappresentante]	06.01.1970
Nazione di nascita [del rappresentante]	ITALIA
Provincia di nascita del rappresentante	L'AQUILA
Comune di nascita [del rappresentante]	L'AQUILA
Il rappresentante è dipendente dell'Amministrazione	no
Incarico	Membro dell'organo di controllo (Collegio sindacale, Consiglio di sorveglianza, ecc)
Data di inizio dell'incarico <i>(compilare solo se l'incarico è iniziato nell'anno di riferimento della rilevazione)</i>	16.07.2020
Data di fine dell'incarico <i>(compilare solo se l'incarico è terminato nell'anno di riferimento della rilevazione)</i>	
Incarico gratuito/con compenso	Incarico con compenso
Compenso complessivo spettante nell'anno ⁽³⁾	6.426,23 (Euro 14.000 su base annua)
Compenso girato all'Amministrazione ⁽⁴⁾	No
Sono previsti gettoni di presenza?	No
Importo complessivo dei gettoni di presenza maturati nell'anno ⁽³⁾	

⁽³⁾ Compilare se è stato indicato che l'incarico prevede un compenso.

⁽⁴⁾ Compilare se nel campo "Sono previsti gettoni di presenza?" è stato selezionato "sì".



Dipartimento
del Tesoro

SCHEDA DI RILEVAZIONE
PER IL
CENSIMENTO DEI RAPPRESENTANTI DELLE
AMMINISTRAZIONI PRESSO ORGANI DI
GOVERNO, SOCIETA' ED ENTI
(art. 17, commi 3 e 4, D.L. n. 90/2014)

Dati Anno 2020

DATI ANAGRAFICI DELLA PARTECIPATA

NOME DEL CAMPO	Indicazioni per la compilazione
Codice Fiscale	0083520668
Denominazione	GRAN SASSO ACQUA S.P.A. (Ex CO.GE.R.I.)
Data di costituzione della partecipata	2003 (come Gran Sasso Acqua S.p.A.) 1995 (come Consorzio Gestione Risorse Idriche) 1967 (come Azienda Consorziale Acquedotto La Ferriera)
Forma giuridica	Società per azioni
Tipo di fondazione	Scegliere un elemento.
Altra forma giuridica	
Stato di attività della partecipata	attiva
Data di inizio della procedura ⁽¹⁾	
Società con azioni quotate in mercati regolamentati ⁽²⁾	
Società che ha emesso strumenti finanziari quotati in mercati regolamentati (ex TUSP) ⁽²⁾	
La società è un GAL ⁽²⁾	

⁽¹⁾ Compilare solo se nel campo "stato di attività della partecipata" è stato indicato che sono in corso procedure di liquidazione oppure procedure concorsuali.

⁽²⁾ Nell'applicativo le società con azioni quotate e quelle emittenti strumenti finanziari quotati in mercati regolamentati ("società quotate ex TUSP") e i Gruppi di Azione Locale (GAL) sono individuati mediante elenchi ufficiali.

SEDE LEGALE DELLA PARTECIPATA

NOME DEL CAMPO	Indicazioni per la compilazione
Stato	Italia
Provincia	L'AQUILA
Comune	L'AQUILA
CAP *	67100
Indirizzo *	VIA ETTORE MOSCHINO 23B
Telefono *	08624021
FAX *	0862402500
Email *	raffaele.giannone@gransassoacqua.it

*Campo con compilazione facoltativa.

SETTORE DI ATTIVITÀ DELLA PARTECIPATA

Indicare il settore ATECO rappresentativo dell'attività svolta. Nel caso in cui i settori siano più di uno, indicarli in ordine decrescente di importanza. Non è più richiesto indicare il peso di ciascuna attività.

La lista dei codici Ateco è disponibile al link <http://www.istat.it/it/strumenti/definizioni-e-classificazioni/ateco-2007>

NOME DEL CAMPO	Indicazioni per la compilazione
Attività 1	36.00.00 RACCOLTA, TRATTAMENTO E FORNITURA DI ACQUA
Attività 2	
Attività 3	
Attività 4	

SCHEDA RAPPRESENTANTE – DATI ANNO 2020

RAPPRESENTANTE DELL'AMMINISTRAZIONE IN ORGANI DI GOVERNO DI SOCIETA'/ENTE

ATTENZIONE: Compilare una scheda per ogni rappresentante dell'Amministrazione nominato negli organi di governo della società o dell'ente.

NOME DEL CAMPO	Indicazioni per la compilazione
Codice fiscale del rappresentante	PCCLSN74L04A345A
Nome [del rappresentante]	ALESSANDRO
Cognome [del rappresentante]	PICCININI
Sesso [del rappresentante]	maschio
Data di nascita [del rappresentante]	04.07.1974
Nazione di nascita [del rappresentante]	ITALIA
Provincia di nascita del rappresentante	L'AQUILA
Comune di nascita [del rappresentante]	L'AQUILA
Il rappresentante è dipendente dell'Amministrazione	no
Incarico	Presidente dell'organo amministrativo (Consiglio di Amministrazione, Consiglio Direttivo, ecc)
Data di inizio dell'incarico <i>(compilare solo se l'incarico è iniziato nell'anno di riferimento della rilevazione)</i>	16.07.2020
Data di fine dell'incarico <i>(compilare solo se l'incarico è terminato nell'anno di riferimento della rilevazione)</i>	
Incarico gratuito/con compenso	Incarico con compenso
Compenso complessivo spettante nell'anno ⁽³⁾	13.442,62 (Euro 30.000 su base annua)
Compenso girato all'Amministrazione ⁽⁴⁾	No
Sono previsti gettoni di presenza?	No
Importo complessivo dei gettoni di presenza maturati nell'anno ⁽³⁾	

⁽³⁾ Compilare se è stato indicato che l'incarico prevede un compenso.

⁽⁴⁾ Compilare se nel campo "Sono previsti gettoni di presenza?" è stato selezionato "sì".



Dipartimento
del Tesoro

SCHEDA DI RILEVAZIONE
PER IL
CENSIMENTO DEI RAPPRESENTANTI DELLE
AMMINISTRAZIONI PRESSO ORGANI DI
GOVERNO, SOCIETA' ED ENTI
(art. 17, commi 3 e 4, D.L. n. 90/2014)

Dati Anno 2020

DATI ANAGRAFICI DELLA PARTECIPATA

NOME DEL CAMPO	Indicazioni per la compilazione
Codice Fiscale	0083520668
Denominazione	GRAN SASSO ACQUA S.P.A. (Ex CO.GE.R.I.)
Data di costituzione della partecipata	2003 (come Gran Sasso Acqua S.p.A.) 1995 (come Consorzio Gestione Risorse Idriche) 1967 (come Azienda Consorziale Acquedotto La Ferriera)
Forma giuridica	Società per azioni
Tipo di fondazione	Scegliere un elemento.
Altra forma giuridica	
Stato di attività della partecipata	attiva
Data di inizio della procedura ⁽¹⁾	
Società con azioni quotate in mercati regolamentati ⁽²⁾	
Società che ha emesso strumenti finanziari quotati in mercati regolamentati (ex TUSP) ⁽²⁾	
La società è un GAL ⁽²⁾	

⁽¹⁾ Compilare solo se nel campo "stato di attività della partecipata" è stato indicato che sono in corso procedure di liquidazione oppure procedure concorsuali.

⁽²⁾ Nell'applicativo le società con azioni quotate e quelle emittenti strumenti finanziari quotati in mercati regolamentati ("società quotate ex TUSP") e i Gruppi di Azione Locale (GAL) sono individuati mediante elenchi ufficiali.

SEDE LEGALE DELLA PARTECIPATA

NOME DEL CAMPO	Indicazioni per la compilazione
Stato	Italia
Provincia	L'AQUILA
Comune	L'AQUILA
CAP *	67100
Indirizzo *	VIA ETTORE MOSCHINO 23B
Telefono *	08624021
FAX *	0862402500
Email *	raffaele.giannone@gransassoacqua.it

*Campo con compilazione facoltativa.

SETTORE DI ATTIVITÀ DELLA PARTECIPATA

Indicare il settore ATECO rappresentativo dell'attività svolta. Nel caso in cui i settori siano più di uno, indicarli in ordine decrescente di importanza. Non è più richiesto indicare il peso di ciascuna attività.

La lista dei codici Ateco è disponibile al link <http://www.istat.it/it/strumenti/definizioni-e-classificazioni/ateco-2007>

NOME DEL CAMPO	Indicazioni per la compilazione
Attività 1	36.00.00 RACCOLTA, TRATTAMENTO E FORNITURA DI ACQUA
Attività 2	
Attività 3	
Attività 4	

SCHEDA RAPPRESENTANTE – DATI ANNO 2020

RAPPRESENTANTE DELL'AMMINISTRAZIONE IN ORGANI DI GOVERNO DI SOCIETA'/ENTE

ATTENZIONE: Compilare una scheda per ogni rappresentante dell'Amministrazione nominato negli organi di governo della società o dell'ente.

NOME DEL CAMPO	Indicazioni per la compilazione
Codice fiscale del rappresentante	RCCLCU66A24A345E
Nome [del rappresentante]	LUCA
Cognome [del rappresentante]	RICCIUTI
Sesso [del rappresentante]	maschio
Data di nascita [del rappresentante]	24.01.1966
Nazione di nascita [del rappresentante]	ITALIA
Provincia di nascita del rappresentante	L'AQUILA
Comune di nascita [del rappresentante]	L'AQUILA
Il rappresentante è dipendente dell'Amministrazione	no
Incarico	Membro dell'organo amministrativo (Consiglio di Amministrazione, Consiglio Direttivo, ecc)
Data di inizio dell'incarico <i>(compilare solo se l'incarico è iniziato nell'anno di riferimento della rilevazione)</i>	
Data di fine dell'incarico <i>(compilare solo se l'incarico è terminato nell'anno di riferimento della rilevazione)</i>	16.07.2020
Incarico gratuito/con compenso	Incarico con compenso
Compenso complessivo spettante nell'anno ⁽³⁾	9.934,43 (Euro 18.000 su base annua)
Compenso girato all'Amministrazione ⁽⁴⁾	No
Sono previsti gettoni di presenza?	No
Importo complessivo dei gettoni di presenza maturati nell'anno ⁽³⁾	

⁽³⁾ Compilare se è stato indicato che l'incarico prevede un compenso.

⁽⁴⁾ Compilare se nel campo "Sono previsti gettoni di presenza?" è stato selezionato "sì".



Dipartimento
del Tesoro

SCHEDA DI RILEVAZIONE
PER IL
CENSIMENTO DEI RAPPRESENTANTI DELLE
AMMINISTRAZIONI PRESSO ORGANI DI
GOVERNO, SOCIETA' ED ENTI
(art. 17, commi 3 e 4, D.L. n. 90/2014)

Dati Anno 2020

DATI ANAGRAFICI DELLA PARTECIPATA

NOME DEL CAMPO	Indicazioni per la compilazione
Codice Fiscale	0083520668
Denominazione	GRAN SASSO ACQUA S.P.A. (Ex CO.GE.R.I.)
Data di costituzione della partecipata	2003 (come Gran Sasso Acqua S.p.A.) 1995 (come Consorzio Gestione Risorse Idriche) 1967 (come Azienda Consorziale Acquedotto La Ferriera)
Forma giuridica	Società per azioni
Tipo di fondazione	Scegliere un elemento.
Altra forma giuridica	
Stato di attività della partecipata	attiva
Data di inizio della procedura ⁽¹⁾	
Società con azioni quotate in mercati regolamentati ⁽²⁾	
Società che ha emesso strumenti finanziari quotati in mercati regolamentati (ex TUSP) ⁽²⁾	
La società è un GAL ⁽²⁾	

⁽¹⁾ Compilare solo se nel campo "stato di attività della partecipata" è stato indicato che sono in corso procedure di liquidazione oppure procedure concorsuali.

⁽²⁾ Nell'applicativo le società con azioni quotate e quelle emittenti strumenti finanziari quotati in mercati regolamentati ("società quotate ex TUSP") e i Gruppi di Azione Locale (GAL) sono individuati mediante elenchi ufficiali.

SEDE LEGALE DELLA PARTECIPATA

NOME DEL CAMPO	Indicazioni per la compilazione
Stato	Italia
Provincia	L'AQUILA
Comune	L'AQUILA
CAP *	67100
Indirizzo *	VIA ETTORE MOSCHINO 23B
Telefono *	08624021
FAX *	0862402500
Email *	raffaele.giannone@gransassoacqua.it

*Campo con compilazione facoltativa.

SETTORE DI ATTIVITÀ DELLA PARTECIPATA

Indicare il settore ATECO rappresentativo dell'attività svolta. Nel caso in cui i settori siano più di uno, indicarli in ordine decrescente di importanza. Non è più richiesto indicare il peso di ciascuna attività.

La lista dei codici Ateco è disponibile al link <http://www.istat.it/it/strumenti/definizioni-e-classificazioni/ateco-2007>

NOME DEL CAMPO	Indicazioni per la compilazione
Attività 1	36.00.00 RACCOLTA, TRATTAMENTO E FORNITURA DI ACQUA
Attività 2	
Attività 3	
Attività 4	

SCHEDA RAPPRESENTANTE – DATI ANNO 2020

RAPPRESENTANTE DELL'AMMINISTRAZIONE IN ORGANI DI GOVERNO DI SOCIETA'/ENTE

ATTENZIONE: Compilare una scheda per ogni rappresentante dell'Amministrazione nominato negli organi di governo della società o dell'ente.

NOME DEL CAMPO	Indicazioni per la compilazione
Codice fiscale del rappresentante	VRNLCU67B10A345B
Nome [del rappresentante]	LUCA
Cognome [del rappresentante]	VERINI
Sesso [del rappresentante]	maschio
Data di nascita [del rappresentante]	10.02.1967
Nazione di nascita [del rappresentante]	ITALIA
Provincia di nascita del rappresentante	L'AQUILA
Comune di nascita [del rappresentante]	L'AQUILA
Il rappresentante è dipendente dell'Amministrazione	no
Incarico	Presidente dell'organo di controllo (Collegio sindacale, Consiglio di sorveglianza, ecc)
Data di inizio dell'incarico <i>(compilare solo se l'incarico è iniziato nell'anno di riferimento della rilevazione)</i>	16.07.2020
Data di fine dell'incarico <i>(compilare solo se l'incarico è terminato nell'anno di riferimento della rilevazione)</i>	
Incarico gratuito/con compenso	Incarico con compenso
Compenso complessivo spettante nell'anno ⁽³⁾	9.639,34 (Euro 21.000 su base annua)
Compenso girato all'Amministrazione ⁽⁴⁾	No
Sono previsti gettoni di presenza?	No
Importo complessivo dei gettoni di presenza maturati nell'anno ⁽³⁾	

⁽³⁾ Compilare se è stato indicato che l'incarico prevede un compenso.

⁽⁴⁾ Compilare se nel campo "Sono previsti gettoni di presenza?" è stato selezionato "si".

COMUNE DI CAGNANO AMITERNO

PROVINCIA DI L'AQUILA

Ricognizione delle partecipazioni societarie possedute direttamente o indirettamente ai sensi dell'art. 20 del D.Lgs. n. 175/2016

Dati relativi all'anno 2020

1. Introduzione

Si riporta la rappresentazione grafica della struttura delle società partecipate direttamente e indirettamente possedute:

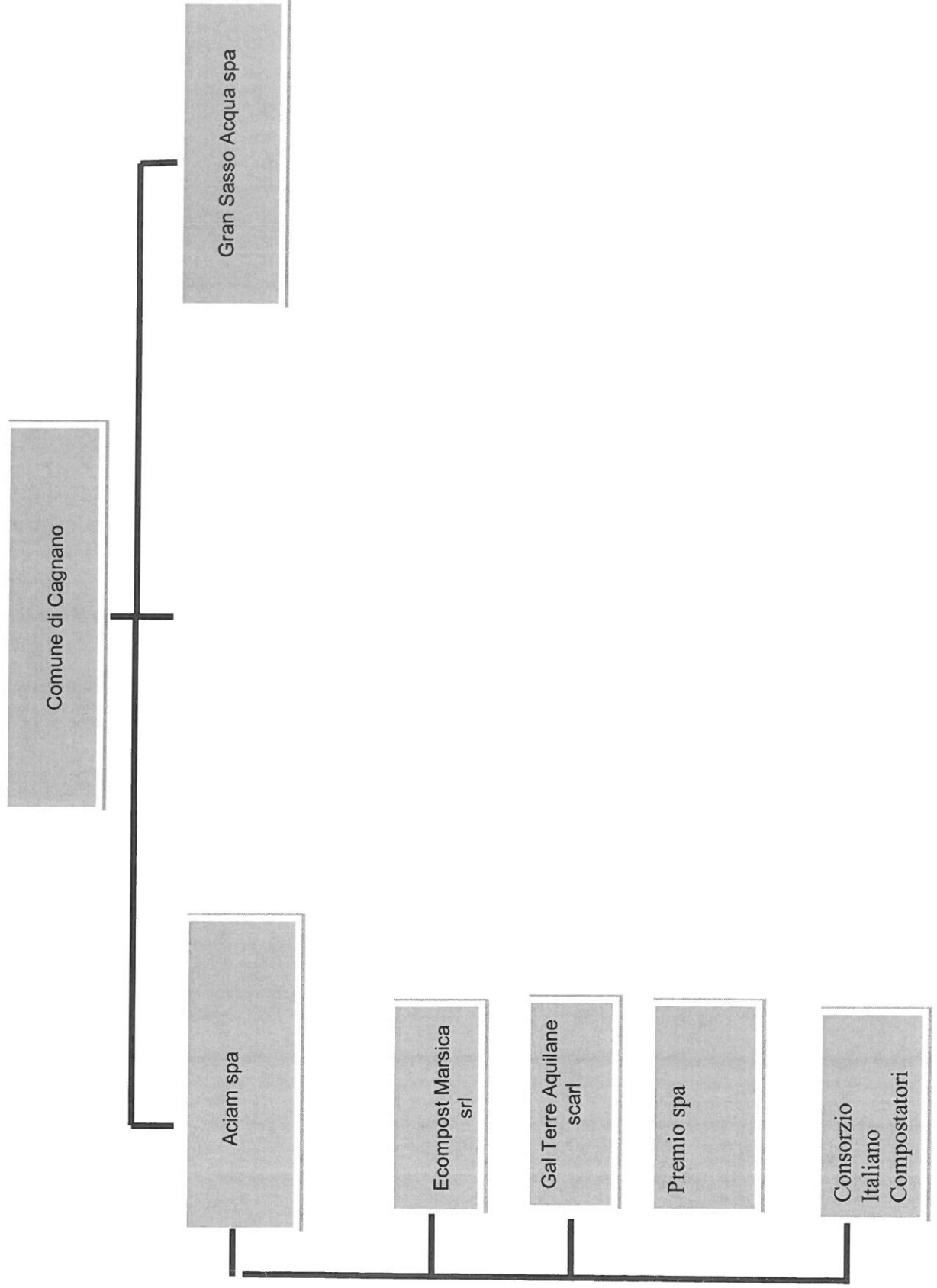

**02. RICOGNIZIONE DELLE SOCIETÀ
PARTECIPATE**

02.01. Ricognizione delle società a partecipazione diretta

Progressivo A	Codice fiscale società B	Denominazione società C	Anno di costituzione D	% Quota di partecipazione E	Attività svolta F	Esito Ricognizione G
Dir_1	90012310661	ACIAM SPA	1999	0,56	RACCOLTA RIFIUTI SOLIDI NON PERICOLOSI	Mantenimento
Dir_2	00083520668	GRAN SASSO ACQUA SPA	2003	1,538	RACCOLTA TRATTAMENTO E FORNITURA DI ACQUA	Mantenimento

02. RICOGNIZIONE DELLE SOCIETÀ PARTECIPATE

02.02. Ricognizione delle società a partecipazione indiretta

A	B	C	D	E	F	G	H	Esito Ricognizione
Progressivo	Codice fiscale società	Denominazione società	Anno di costituzione	Denominazione società tramite	% Quota di partecipazione società tramite	% Quota di partecipazione indiretta Amministrazione	Attività svolta	
Ind_1	01613200664	Ecocompost Marsica srl	2003	ACIAM SPA	30	0,168	Attività varie in ambito rifiuti	MANTENIMENTO
Ind_2	01351360662	Gal Marsica s.c.a.r.l.	1994	ACIAM SPA	0,78	0,004	Promozione e sostegno dei fattori di sviluppo economico ed occupazionali	MANTENIMENTO
Ind_3	013290403547	Premio spa	1999	ACIAM SPA			Banca popolare costituita in forma di società cooperativa per azioni che opera in Italia e in Spagna, nel rispetto delle finalità di cooperazione e solidarietà	MANTENIMENTO 2020 DISMISSIONE 2021
Ind_4	01388600668	CONSORZIO Italiano Compostatori	1992	ACIAM SPA			organizzazione senza fini di lucro che si occupa di promuovere e valorizzare le attività di riciclo della frazione organica dei rifiuti e dei sottoprodotti e ha come finalità la produzione di compost e biometano	MANTENIMENTO

COMUNE DI CAGNANO AMITERNO

Provincia di l'Aquila

ORGANO DI REVISIONE ECONOMICO-FINANZIARIA

Verbale n. 20 del 30 dicembre 2021

Parere sulla proposta di deliberazione del Consiglio Comunale del 30/12/2021 avente ad oggetto: "Ricognizione periodica delle partecipazioni pubbliche ex art.20 del D.Lgs 19-08-2016 N.175 come modificato dal D.Lgs del 16.06.2017 n. 100".

Il Revisore:

- richiamato l'art.239 del D.Lgs. n.267/2000 e ss.mm.ii.;
- visto lo Statuto ed il Regolamento di Contabilità dell'Ente vigenti;

Rilevato che

- per effetto dell'art. 24 D.Lgs. 19 agosto 2016 n.175 (T.U.S.P.) integrato e modificato dal D.Lgs. 16 giugno 2017, n.100, entro il 30 settembre 2017 il Comune doveva provvedere ad effettuare una ricognizione straordinaria di tutte le partecipazioni possedute alla data del 23 settembre 2016, individuando quelle che devono essere alienate;
- il Comune di Cagnano Amiterno con deliberazione di C.C. n. 28 del 03/10/2017 ha deliberato in merito alla revisione straordinaria delle partecipazioni ex art.24, D.Lgs. 175/2016 e ss.mm.ii. ed ha provveduto alle comunicazioni previste per legge;

Considerato che

- l'art. 20, comma 1 del T.U.S.P. prevede che "*Fermo quanto previsto dall'articolo 24, comma 1, le amministrazioni pubbliche effettuano annualmente, con proprio provvedimento, un'analisi dell'assetto complessivo delle società in cui detengono partecipazioni, dirette o indirette, predisponendo, ove ricorrano i presupposti di cui al comma 2, un piano di riassetto per la loro razionalizzazione, fusione o soppressione, anche mediante messa in liquidazione o cessione.*";
- l'art. 20, comma 3 del T.U.S.P. prevede che "*I provvedimenti di cui ai commi 1 e 2 sono adottati entro il 31 dicembre di ogni anno e sono trasmessi con le modalità di cui all'articolo 17 del decreto-legge n. 90 del 2014, convertito, con modificazioni, dalla legge di conversione 11 agosto 2014, n. 114 e rese disponibili alla struttura di cui all'articolo 15 e alla sezione di controllo della Corte dei conti competente ai sensi dell'articolo 5, comma 4*";
- l'art. 26, comma 11 del T.U.S.P. prevede che "*Salva l'immediata applicazione della disciplina sulla revisione straordinaria di cui all'articolo 24, alla razionalizzazione periodica di cui all'articolo 20 si procede a partire dal 2018, con riferimento alla situazione al 31 dicembre 2017.*";

Vista la deliberazione della Corte dei Conti, Sezione delle Autonomie n.22/SEZAUT/2018 del 21 dicembre 2018 con la quale sono state adottate le linee di indirizzo per la revisione ordinaria delle partecipazioni, con annesso il modello standard di atto di ricognizione e relativi esiti, per il corretto adempimento, da parte degli enti territoriali, delle disposizioni di cui all'art. 20 del D.Lgs. n.175/2016;

Vista la deliberazione di C.C. n. 37 del 31/12/2020 con la quale è stata effettuata la ricognizione ordinaria delle partecipazioni detenute al 31/12/2019;

Tenuto conto che

L'obiettivo della nuova normativa è la riduzione delle partecipazioni societarie, tenendo conto dei seguenti criteri:

- a) Eliminazione delle società e delle partecipazioni societarie non indispensabili al perseguimento delle proprie finalità istituzionali, anche mediante messa in liquidazione o cessione;
- b) Soppressione delle società che risultino composte da soli amministratori o da un numero di amministratori superiore a quello dei dipendenti;
- c) Eliminazione delle partecipazioni detenute in società che svolgono attività analoghe o similari a quelle svolte da altre società partecipate o da enti pubblici strumentali, anche mediante operazioni di fusione o di internalizzazione delle funzioni;
- d) Aggregazione di società di servizi pubblici locali di rilevanza economica;
- e) Contenimento dei costi di funzionamento, anche mediante riorganizzazione degli organi amministrativi e di controllo e delle strutture aziendali, nonché attraverso la riduzione delle relative remunerazioni;

Vista la proposta di deliberazione di C.C. del 30/12/2021 avente ad oggetto: **“Ricognizione periodica delle partecipazioni pubbliche ex art.20 del D.Lgs 19-08-2016 N.175 come modificato dal D.Lgs del 16.06.2017 n. 100”**.

Considerato che

- a seguito della ricognizione effettuata come risultante dalla proposta di deliberazione di Consiglio in questione, dettagliata per ciascuna partecipazione societaria diretta detenuta, l'Ente si esprime nel senso che allo stato attuale non sussistono motivazioni per l'alienazione delle partecipazioni societarie detenute.

Le partecipazioni dirette sono le seguenti:

Società Partecipata	Esito della rilevazione	Società presente alla data del 31/12/2019	Società presente al termine del processo di revisione
ACIAM S.p.A.	Mantenimento	SI	SI
Gran Sasso Acqua S.p.A.	Mantenimento	SI	SI

Visti i pareri favorevoli di regolarità tecnica e di regolarità contabile rilasciati dal Segretario Comunale e dal Responsabile della “Programmazione e gestione economico-finanziaria”

Esprime Parere Favorevole

all'approvazione della proposta di deliberazione di C.C. del 30/12/2021.

Invita l'Ente a

- provvedere a breve all'affidamento del servizio per la gestione dei rifiuti secondo le modalità previste per legge, considerate anche le difficoltà incontrate nel recente passato nell'individuazione di un operatore per la gestione dei rifiuti e alla luce dell'ordinanza n. 10 del 29.06.2021;
- monitorare attentamente e costantemente l'andamento dei costi dei servizi forniti dalle società partecipate, al fine di assicurare l'ottimale contenimento delle spese connesse e verificare periodicamente i bilanci delle società partecipate e a vigilare l'incidenza delle spese sul bilancio complessivo comunale per le forniture ricevute, attuando le opportune scelte qualora emergesse un disavanzo in sede di controllo di gestione;

- trasmettere l'esito della ricognizione effettuata con le modalità di cui all'art. 17 del D.L. 90/2014, convertito in Legge 11 agosto 2014 n.114;

- inviare alla competente Sezione Regionale di controllo della Corte dei Conti e a tutte le società partecipate copia della deliberazione di Consiglio Comunale in questione.

Data, 30 dicembre 2021

Il Revisore
