REGIONE ABRUZZO

COMUNE DI CAGNANO AMITERNO

VARIANTE AL PRG E DERUBRICAZIONE AL PRP

DELLE ZONE MADONNA DEL CAVONE, COLLE RIUSCI, PIANORO DI TORRE

PROGETTISTI:

Arch. Tempesta Giuseppe

Collaboratore:

Arch. Faraone Mattia

COMMITTENTE:

Comune di Cagnano Amiterno

Il responsabile del procedimento:

R.U.P. Dott. **ANDREA DE SIMONE Ph.D.**

ELABORATI GRAFICI

TAVOLA QUADRO D'UNIONE VARIANTE AL P.R.G.

EG2

Scala	Data Emissione
1 : 1	15.01.2018

Rev. n.	Nota di revisione	Data	File: Pr 13b-FDS-01-R00 RELAZIONE RAPPORTO PRELIMINARE			
01	Prima Emissione	15.01.2018	Cod. Int.	Redatto	Verificato	Approvato
				Faraone	Tempesta	Tempesta

timbro approvazione:

PARERI OBBLIGATORI

RIFAUTAZIONE INTEGRAZIONE VERIFICHE

SPAZIO RISERVATO ALL'UFFICIO

Questo documento è proprietà di Tempesta Giuseppe. A termine di legge si riserva la proibizione di riproduzione totale o parte senza l'autorizzazione scritta.

STUDIO DI ARCHITETTURA

TEMPESTA GIUSEPPE

Architetto

Via Madonna della Croce, snc - 67045 Lucoli (AQ) ITALY

+39 347 3797807

PIANO REGOLATORE QUADRO D'UNIONE TERRITORIO COMUNALE scala 1:10000

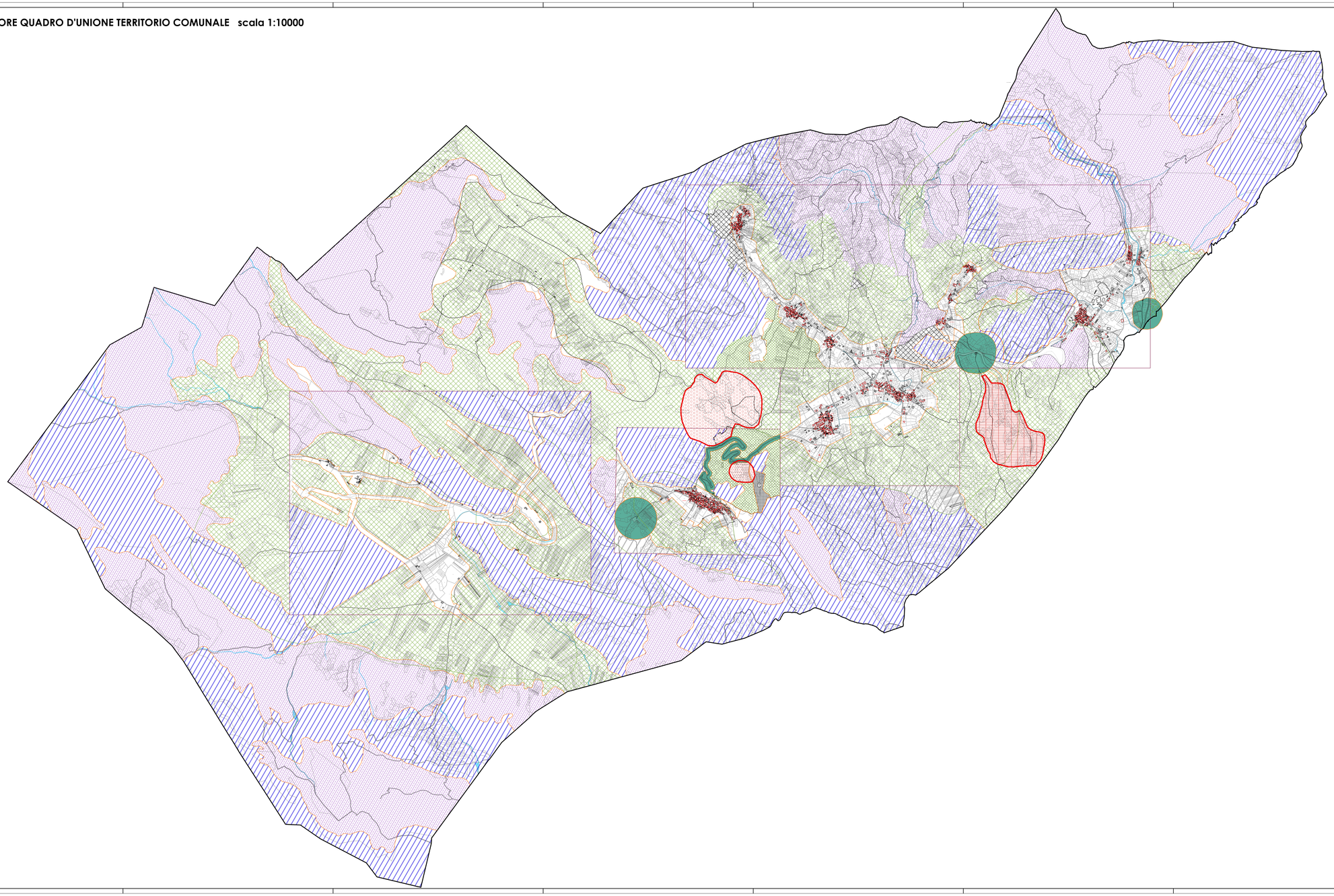

LEGENDA

- Confine Comunale
- nn — Tavole Approfondimento PRG Frazioni
- Zona Agricola di Rispetto Ambientale e/o Bosco
- Zona Agricola Normale
- Zona Agricola Intensiva
- Zone di rispetto
- Zone per attrezzature tecnologiche
- Zone verde pubblico attrezzato
- Centri Urbani
- Cave
- 1. **AREA 1- MADONNA DEL CAVONE E COLLE BENEDETTO** ***(Area produttiva per cava)***
- 2. **AREA 2- PIANORO DI TORRE** ***(Lo Conca)*** **Zona per attrezzature generali di cui all'Art. 41*
- 3. **AREA 3 COLLE RIUSCI** ***(NUOVO CANTIERE MINERARIO PER SACCI)***