REGIONE ABRUZZO

COMUNE DI CAGNANO AMITERNO

VARIANTE AL PRG E DERUBRICAZIONE AL PRP

DELLE ZONE MADONNA DEL CAVONE, COLLE RIUSCI, PIANORO DI TORRE

PROGETTISTI:

Arch. Tempesta Giuseppe

Collaboratore:

Arch. Fanzone Mattia

COMMITTENTE:

Sindaco del Comune di Cagnano Amiterno

Il responsabile del procedimento:

R.U.P. Dott. **ANDREA DI SIMONE Ph.D.**

ELABORATI GRAFICI

TAVOLA QUADRO D'UNIONE P.R.G.
Individuazione delle aree

EG1

Scala	Data Emissione
1	15.01.2014

Rev. n.	Note di revisione	Data	File Pr 13b-FDS-01-R00 RELAZIONE RAPPORTO PRELIMINARE			
01	Prima Emissione	15.01.2014	Cod. Int.	Redatto Faraone	Verificato Tempesta	Approvato Tempesta

timbro approvazione:

PARERI OBBLIGATORI

RIFAUTIZIONE INFRASTRUTTURA FERROVIARIA — SPAZIO RISERVATO ALL'UFFICIO

Questo documento è proprietà di Tempesta Giuseppe. A termine di legge si riserva la proibizione di riproduzione totale o parziale senza l'autorizzazione scritta.

STUDIO DI ARCHITETTURA
TEMPESTA GIUSEPPE
Architetto

Via Madonna della Croce, snc - 67045 Luco(di (AQ) ITALY — +39 347 3757807

PIANO REGOLATORE QUADRO D'UNIONE TERRITORIO COMUNALE scala 1:10000

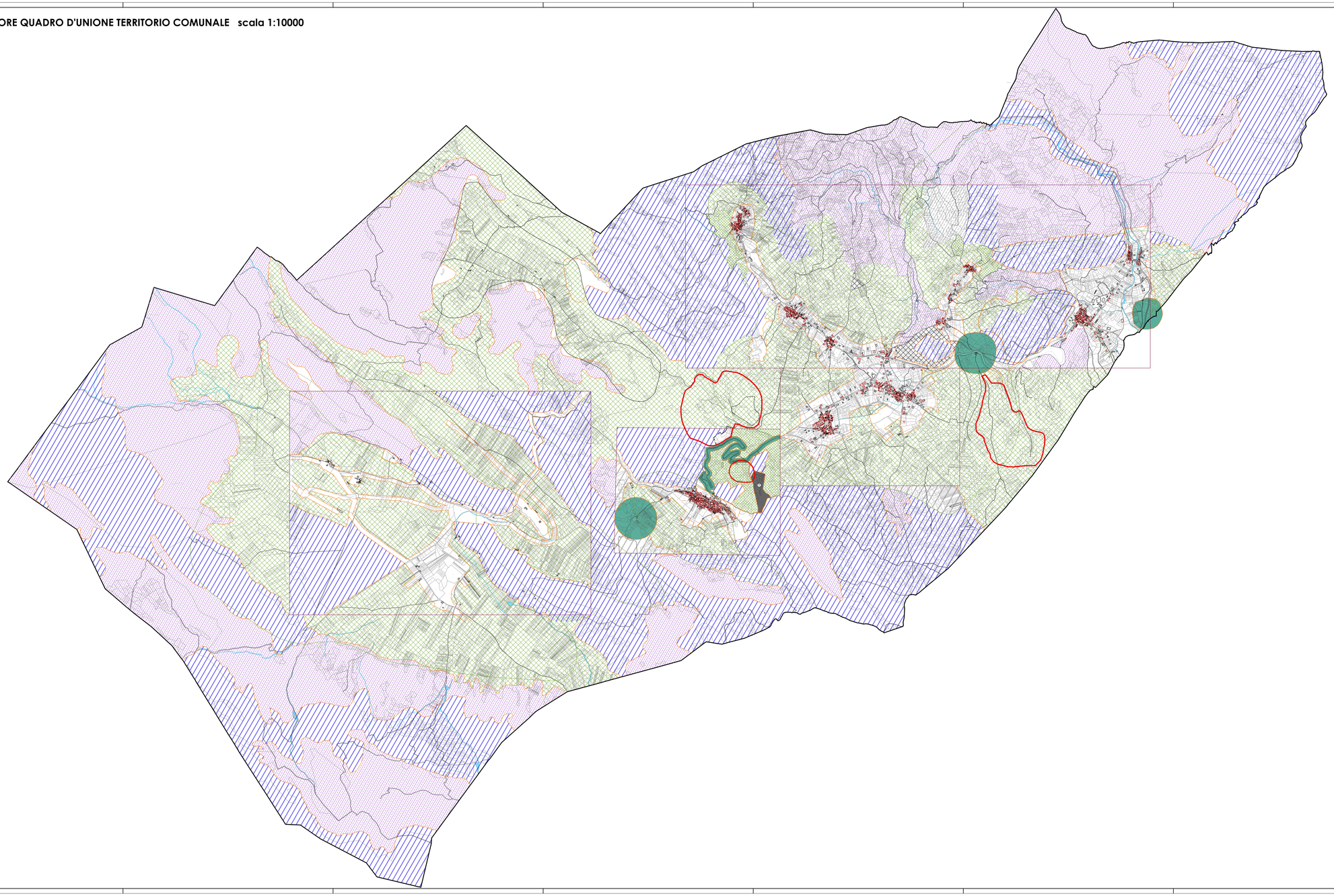

LEGENDA

- Confine Comunale
- nn — Tavole Approfondimento PRG Frazioni
- Zona Agricola di Rispetto Ambientale e/o Bosco
- Zona Agricola Normale
- Zona Agricola Intensiva
- Zone di rispetto
- Zone per attrezzature tecnologiche
- Zone verde pubblico attrezzato
- Centri Urbani
- Cave
- **AREE OGGETTO DI VARIANTE AL P.R.G. ATTUALE**