ALLEGATO 1

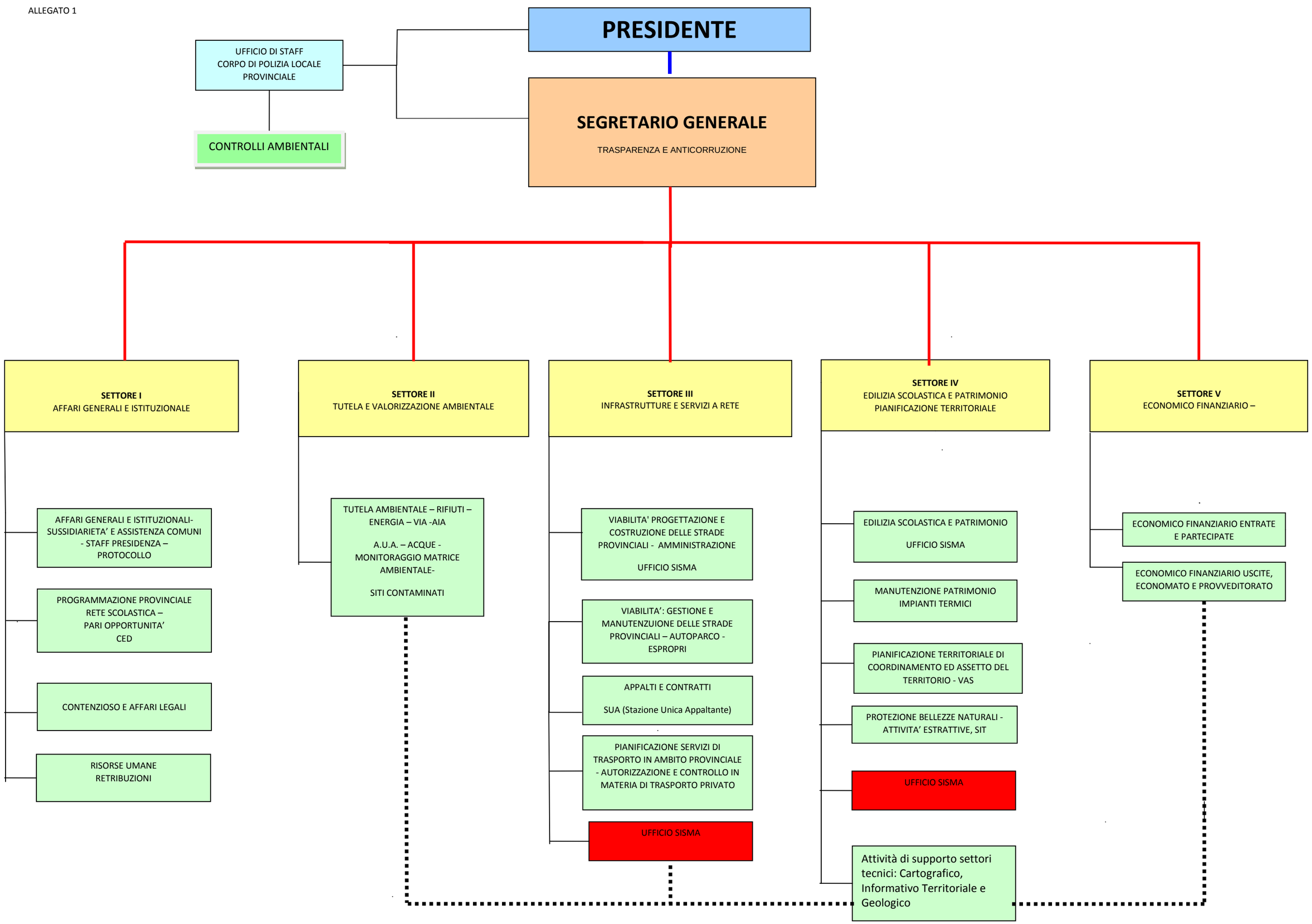
PRESIDENTE
UFFICIO DI STAFF
CORPO DI POLIZIA LOCALE
PROVINCIALE
CONTROLLI AMBIENTALI
SEGRETARIO GENERALE
TRASPARENZA E ANTICORRUZIONE
SETTORE I
AFFARI GENERALI E ISTITUZIONALE
AFFARI GENERALI E ISTITUZIONALI- SUSSIDIARIETA' E ASSISTENZA COMUNI - STAFF PRESIDENZA – PROTOCOLLO
PROGRAMMAZIONE PROVINCIALE RETE SCOLASTICA – PARI OPPORTUNITA' CED
CONTENZIOSO E AFFARI LEGALI
RISORSE UMANE RETRIBUZIONI
SETTORE II
TUTELA E VALORIZZAZIONE AMBIENTALE
TUTELA AMBIENTALE – RIFIUTI – ENERGIA – VIA -AIA
A.U.A. – ACQUE - MONITORAGGIO MATRICE AMBIENTALE-
SITI CONTAMINATI
SETTORE III
INFRASTRUTTURE E SERVIZI A RETE
VIABILITA' PROGETTAZIONE E COSTRUZIONE DELLE STRADE PROVINCIALI - AMMINISTRAZIONE
UFFICIO SISMA
VIABILITA': GESTIONE E MANUTENZUIONE DELLE STRADE PROVINCIALI – AUTOPARCO - ESPROPRI
APPALTI E CONTRATTI
SUA (Stazione Unica Appaltante)
PIANIFICAZIONE SERVIZI DI TRASPORTO IN AMBITO PROVINCIALE - AUTORIZZAZIONE E CONTROLLO IN MATERIA DI TRASPORTO PRIVATO
UFFICIO SISMA
SETTORE IV
EDILIZIA SCOLASTICA E PATRIMONIO
PIANIFICAZIONE TERRITORIALE
EDILIZIA SCOLASTICA E PATRIMONIO
UFFICIO SISMA
MANUTENZIONE PATRIMONIO IMPIANTI TERMICI
PIANIFICAZIONE TERRITORIALE DI COORDINAMENTO ED ASSETTO DEL TERRITORIO - VAS
PROTEZIONE BELLEZZE NATURALI - ATTIVITA' ESTRATTIVE, SIT
UFFICIO SISMA
Attività di supporto settori tecnici: Cartografico, Informativo Territoriale e Geologico
SETTORE V
ECONOMICO FINANZIARIO –
ECONOMICO FINANZIARIO ENTRATE E PARTECIPATE
ECONOMICO FINANZIARIO USCITE, ECONOMATO E PROVVEDITORATO