



REGIONE AUTONOMA DELLA SARDEGNA  
ASSESSORATO DIFESA DELL'AMBIENTE

Direzione Generale del Corpo Forestale e di Vigilanza Ambientale  
Servizio Ispettorato Ripartimentale di Sassari

Provincia di Sassari  
Comune di Glave

### Vincolo idrogeologico

(art. 1 Regio Decreto Legge 30 dicembre 1923, n° 3267)

Norme di attuazione del Piano di assetto idrogeologico

Art. 9 "Gestione delle aree a vincolo idrogeologico"

(Deliberazione della Giunta Regionale n° 54/33 del 30 dicembre 2004 e s.m.i.)

#### TAVOLA 1

Fogli: 19,21,22,28,29,30,31,36,37,38  
39,40,41,42,43,44,45,46,47.

- Corografia  
- Quadro d'unione catastale  
- Planimetria catastale

Il Direttore del Servizio  
dott. Sebastiano Mavuli

L'Ufficiale incaricato  
dott. Giovanni Tesi

Elaborato firmato digitalmente.  
Sassari, 21 dicembre 2016.

Elaborazione cartografica: geom. Giorgio Meloni

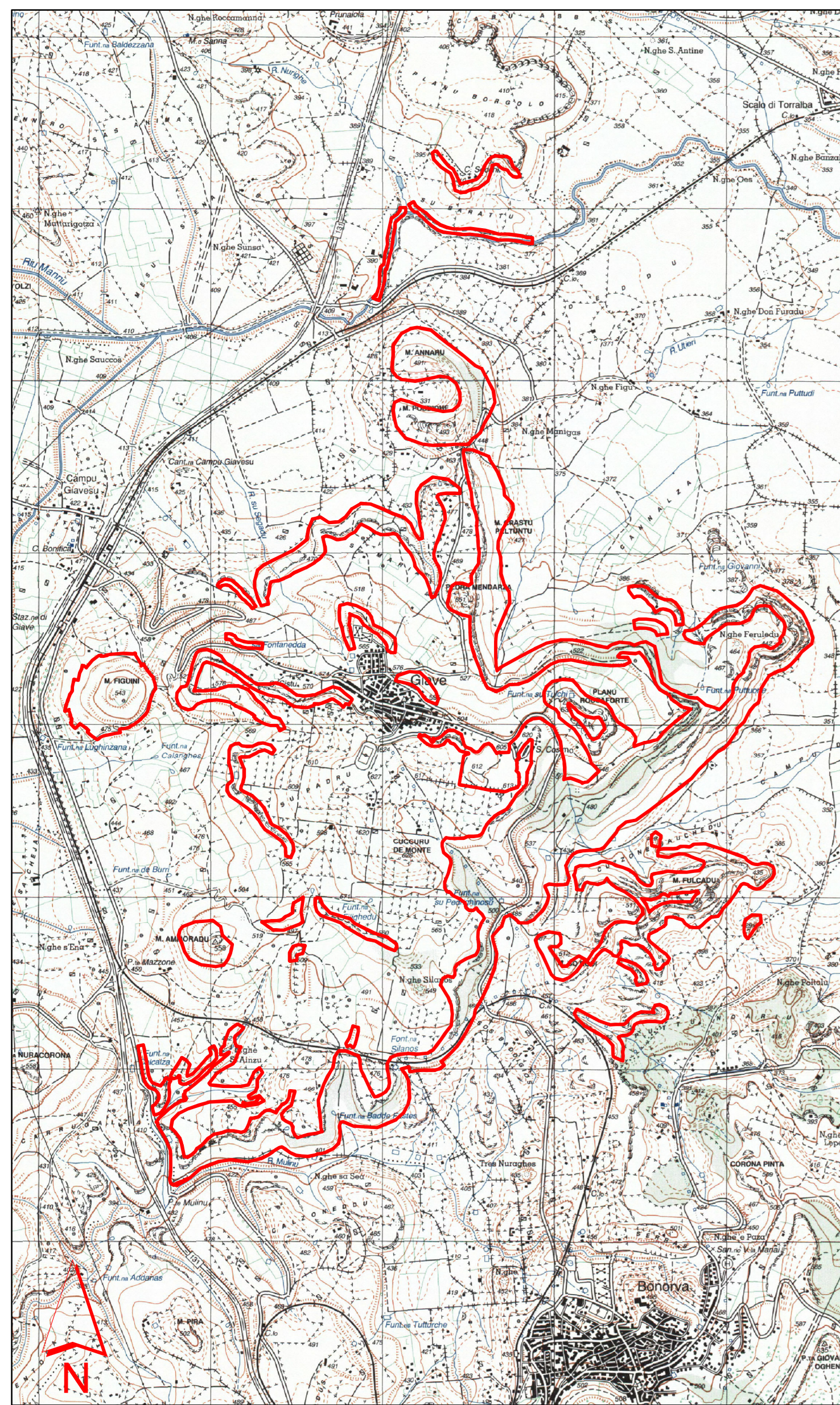

Corografia - scala 1:25.000  
Cartografia I.G.M. Serie 25

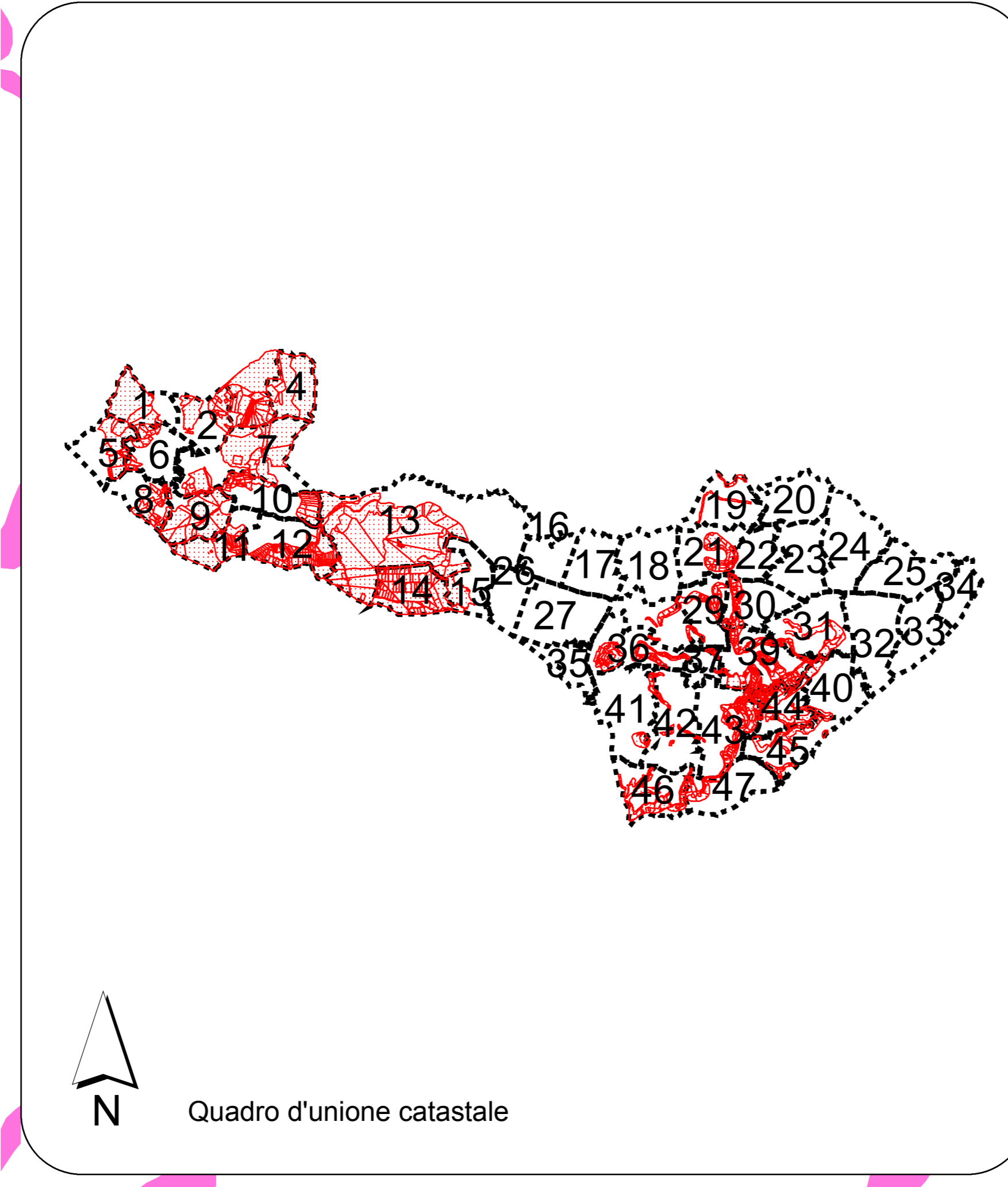
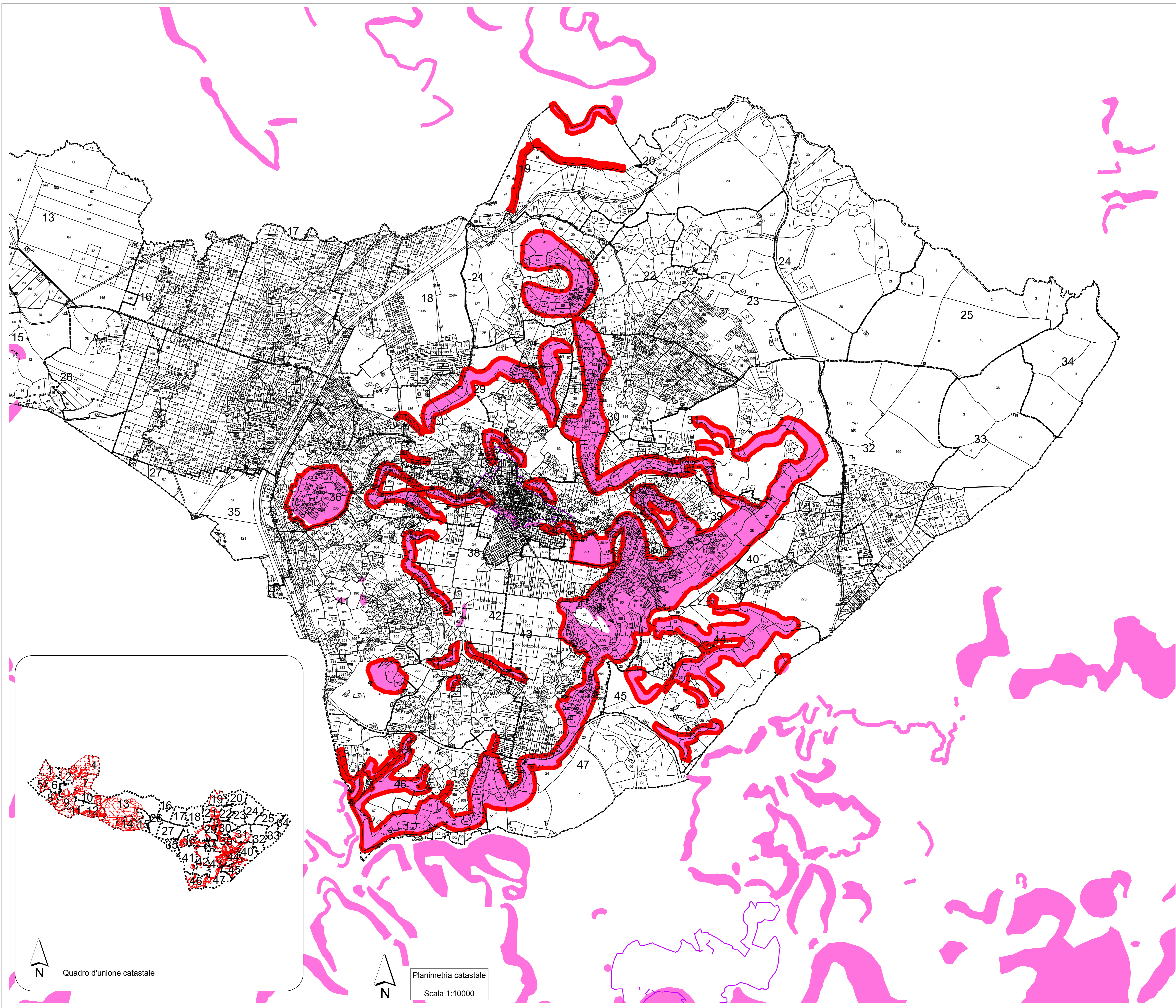

**Legenda**

- Confine di COMPLESSO VINCOLATO
- Linea di divisione tra fogli catastali
- Linea di divisione tra mappali
- Area P.A.I.

Quadro d'unione catastale

Planimetria catastale  
Scala 1:10000