



# Comune di Civitella Roveto

Provincia di L'Aquila

COMUNE DI CIVITELLA ROVETO (AQ)

Anno	Titolo	Classe	PARTENZA
2018	VI	2018 17	

Prot.n. 1439 Del 15/03/2018



Provincia di L'Aquila

Settore viabilità

Via Saragat- località Campo di Pile,

67100 L'Aquila

Urp@cert.provincia.laquila.it

**Oggetto: art. 5 comma 7 regolamento attuazione Codice della Strada- delibera comunale di delimitazione centro urbano.**

Rifer nota 30791del 20.12.2017

In relazione alla nota a riferimento con la quale sono state parzialmente modificate le delimitazioni proposte dal Comune, appare necessario evidenziare alcuni elementi essenziali per l'esatta valutazione della proposta di delimitazione.

Questo Ente, stante l'espansione dei centri abitati, ha deliberato la proposta di nuova delimitazione del centro urbano ai sensi dell'art. 4 comma 2 del D.Lgs 282/1992 e s.m.i., relativamente alle strade SR 82 e SP 87 per Meta, applicando quanto riportato nella circolare Ministero Dei Lavori Pubblici del 29 dicembre 1997, n. 6709/97 (G.U. n. 38 del 16 febbraio 1998) che testualmente recita:

*1. La delimitazione del centro abitato deve essere effettuata in funzione della situazione edificatoria esistente o in costruzione, e non di quella ipotizzata dagli strumenti urbanistici, tenendo presente che il numero di almeno venticinque fabbricati, con accesso veicolare o pedonale diretto sulla strada, previsti dall'[art. 3, comma 1, punto 8, del codice della strada](#), è comunque subordinato alla caratteristica principale di «raggruppamento continuo». Pertanto detti fabbricati debbono essere in stretta relazione tra di loro e non costituire episodi edilizi isolati; i fabbricati quindi possono essere intervallati solo da: «strade, piazze, giardini o simili, ed aree di uso pubblico» con esclusione quindi di terreni agricoli, aree fabbricabili, etc.*

In riferimento a ciò si rileva, per le osservazioni di codesto Ente, quanto segue:

1. **S.R. 82 della Valle Del Liri:** il parere prevede l'inizio del centro urbano al km 21,00 e la fine al km.. 22,630. Si richiede di precisare a quale bivio della zona industriale fa riferimento la distanza chilometrica 22,630.

2. **S.P. per Meta :**

P.zza Municipio, snc 67054 Civitella Roveto (AQ)

P.Iva 00216210666 Tel. 0863/979526- Fax 0863/979586



# Comune di Civitella Roveto

Provincia di L'Aquila

---

- **centro abitato Civitella:** inizio dal Km 0,00 al km 1,230 nessuna osservazione
- **centro abitato di San Savino:** inizio km 4,900 fine Km 5,250: si richiede di precisare se i limiti di centro abitato proposti da codesto Ente coincidano con gli attuali cartelli di inizio centro abitato .
- **centro abitato di Meta:** nessuna osservazione.
- **Centro abitato di Peschiera:** non si comprendono le motivazioni che hanno portato alla mancata accettazione della denominazione di centro urbano della frazione di Peschiera, attraversata dalla strada provinciale per Meta (dal Km 2+300 al km 3+300). Giova rilevare che detta località, seppur per un tratto più breve della strada provinciale, è già classificato come centro urbano e risultano regolarmente installati i cartelli delimitatori del centro stesso. La delimitazione è riportata, fra l'altro, anche sulle cartografie I.G.M. allegate alla delibera. Dopo la precedente delimitazione di centro urbano, l'area è stata oggetto di notevole edificazione ed urbanizzazione in generale, che ha portato alla realizzazione di una piazza a ridosso della strada provinciale, nonché alla costruzione di numerose abitazioni private. Come evincibile dalla foto aerea allegata, il centro si compone, senza soluzione di continuità, di molti fabbricati, sicuramente in numero superiore a 25, intervallati solo da strade comunali, giardini e spazi pubblici. L'agglomerato urbano a ridosso della strada provinciale ha una particolare conformazione dettata dall'orografia della zona, con forma allungata lungo la linea di massima pendenza del versante, ma vi risiedono stabilmente oltre 100 cittadini.



# Comune di Civitella Roveto

Provincia di L'Aquila

---

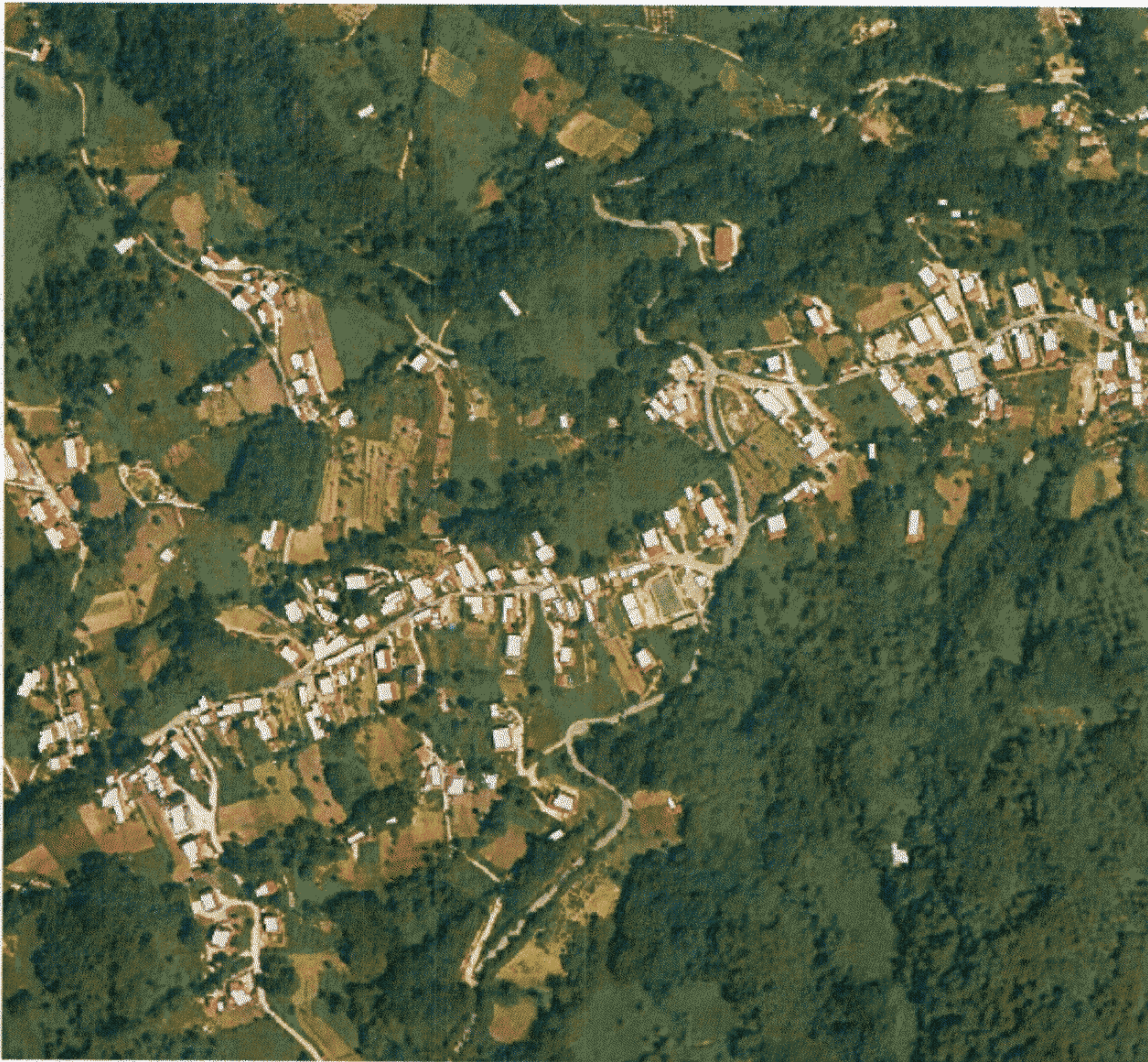

Si richiede pertanto di rivedere il parere reso, previo sopralluogo congiunto, al fine di riscontrare in situ le situazioni sopra evidenziate. A seguito del sopralluogo e dell'eventuale riformulazione del parere, potrà assumersi la delibera definitiva con le cartografie condivise.

L'occasione è gradita per porgere distinti saluti.

Civitella Roveto 15.03.2018

Il sindaco

Dott. Sandro De Filippis

