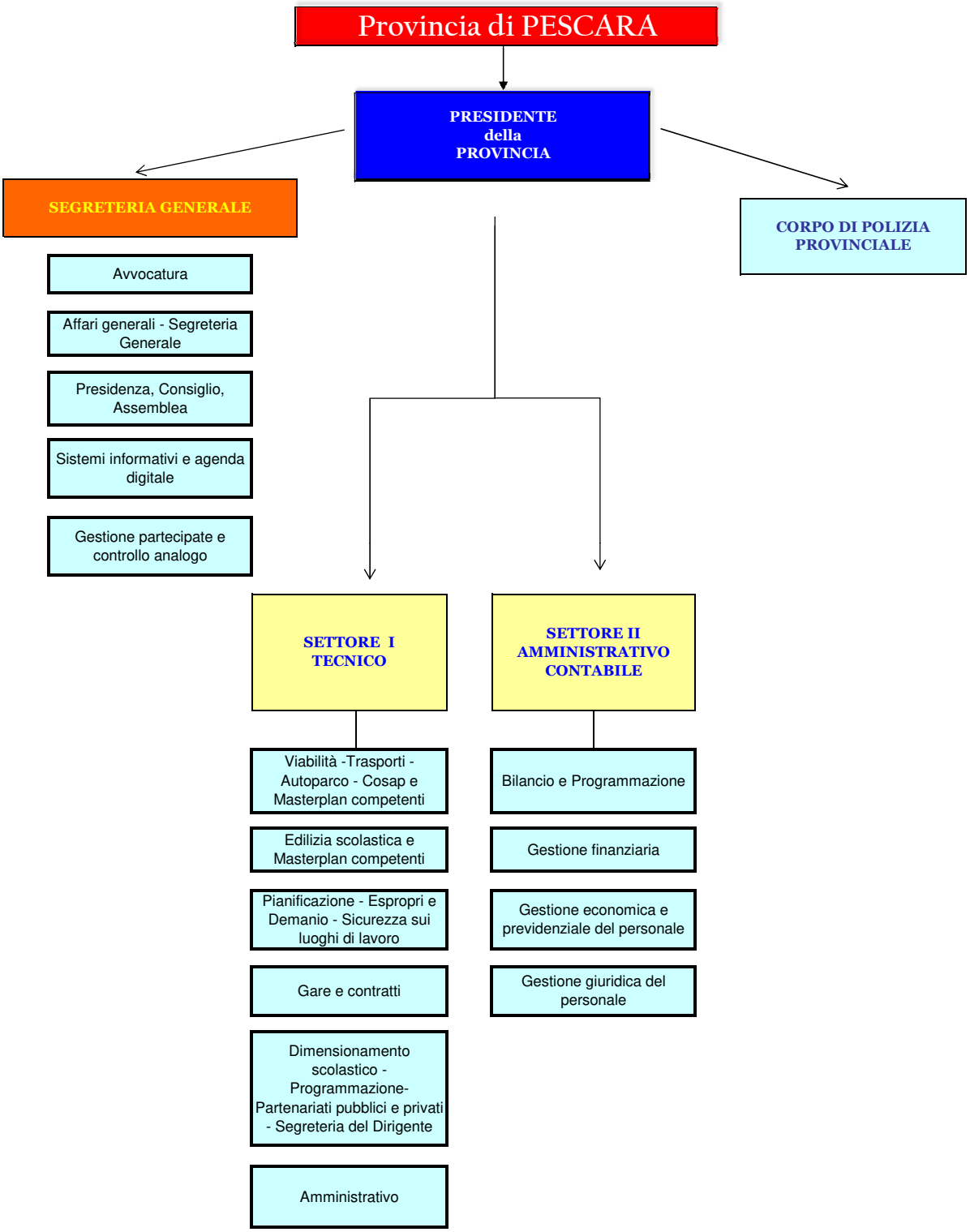
Provincia di PESCARA
PRESIDENTE della PROVINCIA
SEGRETERIA GENERALE
Avvocatura
Affari generali - Segreteria Generale
Presidenza, Consiglio, Assemblea
Sistemi informativi e agenda digitale
Gestione partecipate e controllo analogo
CORPO DI POLIZIA PROVINCIALE
SETTORE I TECNICO
Viabilità -Trasporti - Autoparco - Cosap e Masterplan competenti
Edilizia scolastica e Masterplan competenti
Pianificazione - Espropri e Demanio - Sicurezza sui luoghi di lavoro
Gare e contratti
Dimensionamento scolastico - Programmazione- Partenariati pubblici e privati - Segreteria del Dirigente
Amministrativo
SETTORE II AMMINISTRATIVO CONTABILE
Bilancio e Programmazione
Gestione finanziaria
Gestione economica e previdenziale del personale
Gestione giuridica del personale