

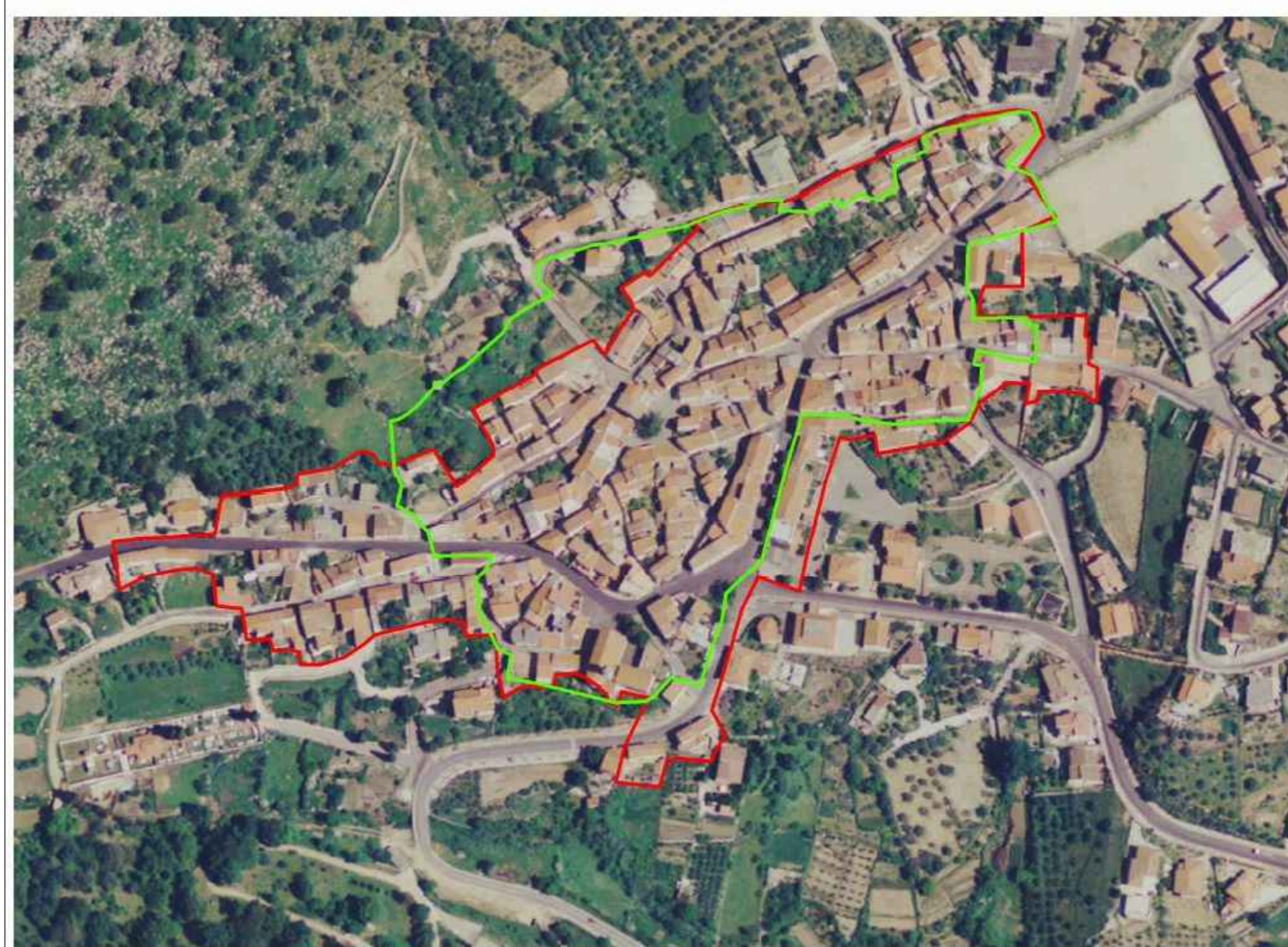

Planimetria generale dell'intervento - SCALA 1/1000



 Perimetro da PPR

 Perimetro di cui all'art. 52, comma 2 delle NTA, verificato congiuntamente con il comune.

ESTRATTO DEL PIANO PAESAGGISTICO REGIONALE - P.P.R. - Perimetrazione Centro di antica e prima formazione

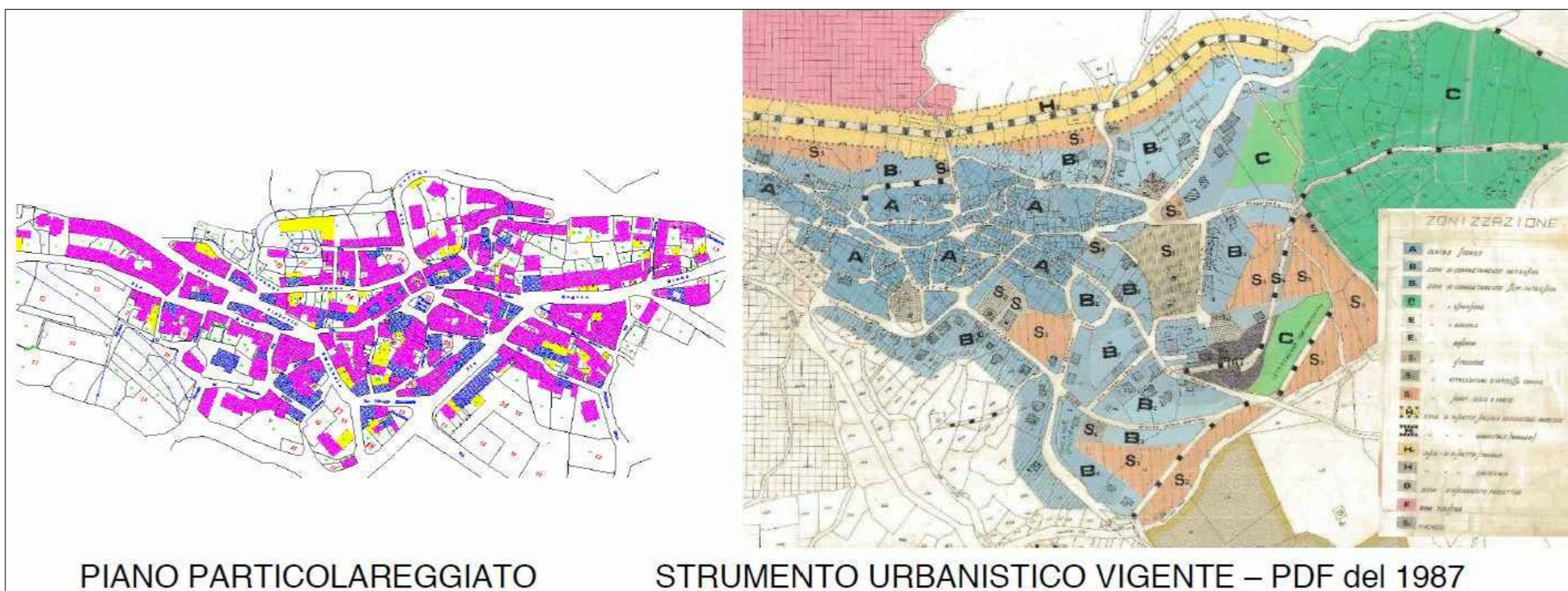

Estratto del Piano Paesaggistico Regionale - Piano Particolareggiato e Piano di Fabricazione vigente

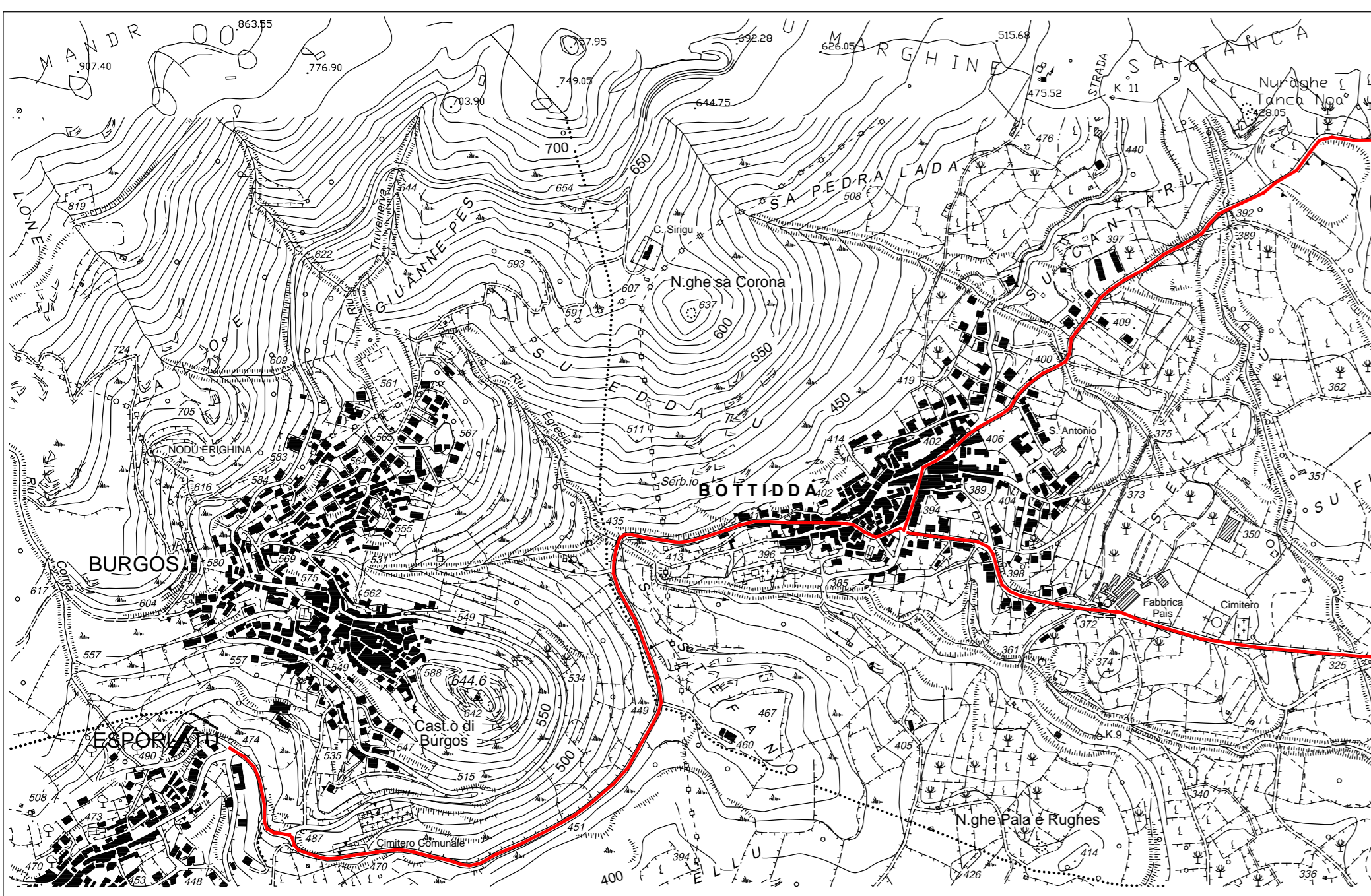

Quadro territoriale / urbano di riferimento - SCALA 1/10000 ————— viabilità principale



Ortofoto

**COMUNE DI BOTTIDDA
PROVINCIA DI SASSARI**

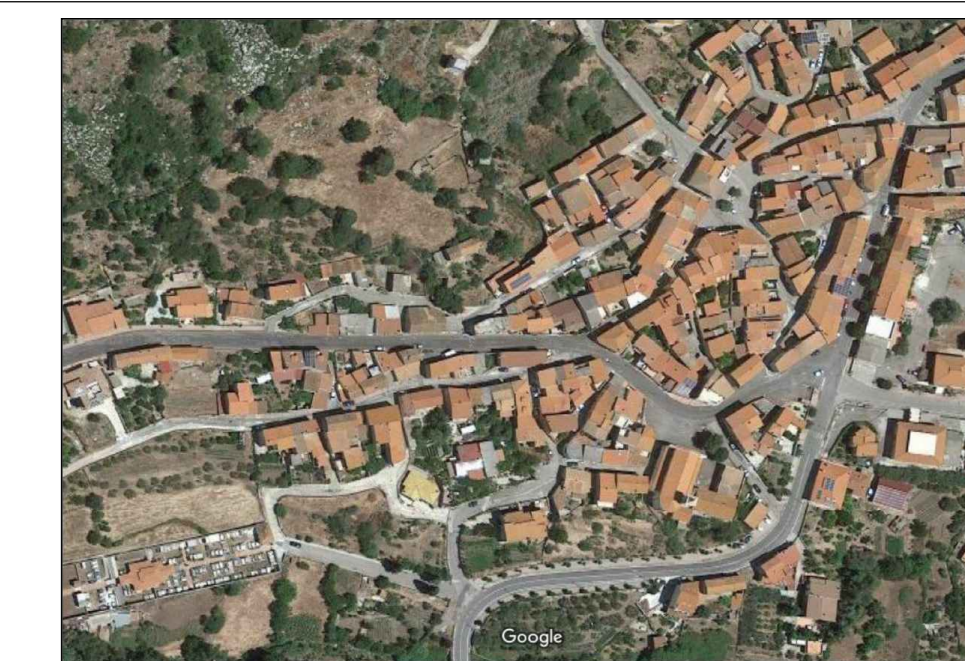

**LAVORI DI ARREDO URBANO E MESSA IN SICUREZZA DELLE STRADE
PRIMO LOTTO**

TAVOLA/ALL. INQUADRAMENTO TERRITORIALE

1.0 Stralcio Aerofotogrammetrico
Stralcio P.P.R. - P.P - P.d.F. vigente

Data	Aggiornato	Scala
Aprile 2020		1/varie

Il Progettista arch. Enrichetto Antonio Piroddi	Il Responsabile del Procedimento geom. Saturnino Satta
--	---

PROGETTO ESECUTIVO

Arch. Enrichetto Antonio Piroddi
Via Gramsci n° 75 - 08100 Nuoro
Tel./Fax 339.8127439
Email: enrico.piroddi@tiscali.it