

## COMUNE DI PERETO

### **BANDO DI GARA PER LA VENDITA A CORPO DEL MATERIALE LEGNOSO RITRAIBILE DAL DIRADAMENTO DEL BOSCO DI ALTO FUSTO A PREVALENZA DI FAGGIO SITUATO IN LOCALITA' URIO E DEL MATERIALE LEGNOSO RITRAIBILE DAL TAGLIO COLTURALE DI FINE TURNO DEL BOSCO CEDUO A PREVALENZA DI CARPINO NERO SITUATO IN LOCALITA' FOSSO SAN MAURO ENTRAMBI DI PROPRIETÀ DEL COMUNE DI PERETO (AQ)**

In esecuzione delle deliberazioni della Giunta Comunale n 76 del 15/10/2018 e n. 41 del 30/05/2019, si rende noto quanto segue:

Il giorno **12/07/2019** alle ore **11.00**, presso la sede di questo Comune situata in Pereto Corso Umberto I n. 49 avrà luogo il pubblico incanto per la vendita a corpo del materiale legnoso ritraibile dal:

- diradamento del bosco governato ad alto fusto dove la specie forestale prevalente è il faggio (*Fagus sylvatica* L.) di proprietà del Comune di Pereto di seguito chiamato Ente. Il bosco si trova in località *Urìo* nel comprensorio di *Macchia del Pero* al foglio catastale n. 30 particella n. 1/parte. La superficie del bosco assegnato al taglio è di 28,00 ettari ed è formata da un unico corpo boschivo. Gli assortimenti legnosi provenienti dal taglio sono: tronchi da sega e legna da ardere tutto di faggio;
- taglio colturale di fine turno del bosco governato a ceduo dove la specie forestale prevalente è il carpino nero (*Ostrya carpinifolia* Scop.) di proprietà del Comune di Pereto di seguito chiamato Ente. Il bosco si trova in località *Fosso San Mauro* al foglio catastale n. 27 particella catastale n. 15/parte ulteriormente indicato come la particella n. 36 del Piano di Gestione Forestale (P.G.F). La superficie complessiva del bosco assegnato al taglio è di 13,62 ettari ed è formata da n. 4 lotti boschivi così identificati:
  - lotto n. 1 della superficie di 4,62ettari per un importo a base d'asta di 5342,24€;
  - lotto n. 6 della superficie di 3,00ettari per un importo a base d'asta di 3468,99€;
  - lotto n. 7 della superficie di 3,00ettari per un importo a base d'asta di 3468,99€;
  - lotto n. 8 della superficie di 3,00ettari per un importo a base d'asta di 3468,99€;

Si precisa che i lotti n. 6-7-8 sono adiacenti. L'unico assortimento legnoso proveniente dal taglio è la legna da ardere a prevalenza di carpino nero; l'importo complessivo a base di gara e soggetto a rialzo dei quattro lotti di bosco ceduo è di 15.749,21€

L'asta avrà luogo ai sensi degli artt. 73, lettera c) e art. 76 del Regolamento sulla Contabilità Generale dello Stato (Approvato con R.D. n°827/24), con il metodo delle **offerte segrete in aumento** da confrontarsi con il prezzo posto a base d'asta soggetto a rialzo di:

- 42.467,97€ + IVA al 10% e spese tecniche per il diradamento del bosco di alto fusto a prevalenza di faggio
- 15.749,21€ + IVA al 10% e spese tecniche per il taglio colturale di fine turno del bosco ceduo a prevalenza di carpino nero.

alle condizioni tutte del Capitolato d'oneri.

Sono a carico dell'impresa aggiudicataria le spese tecniche non soggette a rialzo di seguito elencate:

- 1) spese tecniche di progettazione e direzione dei lavori di taglio pari a **11.103,66€** (diconsi undicimilacento tre/66) Euro comprensive di cassa previdenza al 2% ed I.V.A. al 22% per il bosco di alto fusto di faggio;

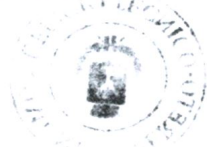



- 2) spese tecniche di progettazione e direzione dei lavori di taglio pari a **4.883,45€** diconsi quattromilaottocentottantatre/45 Euro comprensive di cassa previdenza al 2% ed I.V.A. al 22% per il bosco ceduo di carpino nero;
- 3) Spese per bollo, diritti di rogito e registrazione del contratto, da quantificare al momento della stipula dello stesso stimate attualmente in 500,00 € per ciascun bosco.

Le spese a carico dell'aggiudicatario di cui ai punti n. 1 e n. 2 verranno liquidate direttamente dall'Ente al tecnico all'uopo incaricato.

**Si procederà ad aggiudicazione anche in presenza di una sola offerta valida.**

**Non saranno ammesse offerte in ribasso.**

La vendita è fatta a corpo ed è a rischio, pericolo ed utilità dell'aggiudicatario. Le Ditte che intendono partecipare alla gara dovranno far pervenire l'offerta in plichi chiusi e sigillati, controfirmati sui lembi di chiusura e devono recare all'esterno - oltre all'intestazione del mittente e all'indirizzo dello stesso l'indicazione: **"Offerta per la gara del giorno 12/07/2019 per l'acquisto del materiale legnoso ritraibile dal diradamento del bosco di alto fusto di faggio in località Urio "**

**"Offerta per la gara del giorno 12/07/2019 per l'acquisto del materiale legnoso ritraibile dal taglio del ceduo in di carpino nero in località *Fosso San Mauro* " a seconda della gara a cui vogliono partecipare.**

I plichi devono pervenire, a mezzo raccomandata del servizio postale, ovvero mediante agenzia di recapito autorizzata, entro il termine perentorio di cui al presente bando di gara al seguente indirizzo: Comune di Pereto Corso Umberto I n. 49 Pereto (AQ). È possibile anche la consegna a mano del plico.

Il termine per la ricezione delle offerte è fissato per le ore 14,00 del giorno 11/07/2019. Oltre il termine per la ricezione delle domande non si considererà valida nessuna offerta, anche se aggiuntiva o sostitutiva di quelle precedenti.

Ogni plico, **PENA L'ESCLUSIONE DALLA GARA**, deve contenere al suo interno due buste, denominate: busta A) e busta B) a loro volta sigillate con ceralacca e controfirmate sui lembi di chiusura, recanti l'intestazione del mittente e la dicitura, rispettivamente:

Busta A) Documentazione - Busta B) Offerta economica

L'offerta segreta, da redigersi su carta semplice dovrà precisare, a pena di nullità, dunque di esclusione, **l'aumento percentuale sia in cifre che in lettere espresso sul prezzo posto a base di gara** e dovrà essere inserita nella busta contrassegnata con la lettera **B)**, sigillata e controfirmata. Il concorrente può presentare l'offerta per un singolo bosco o per entrambi. L'offerta va redatta separata per ognuno dei due boschi quindi l'offerta per il bosco di faggio che dovrà contenere:

**per il bosco di faggio** i concorrenti dovranno inserire nella busta contrassegnata con la lettera **A)** a pena di **ESCLUSIONE** la seguente documentazione:

1. Dichiarazione resa ai sensi del D.P.R. 445/2000 nella quale siano attestati:

- a) l'iscrizione, come Ditta Boschiva, alla Camera di Commercio, Industria, Artigianato e Agricoltura. Nel caso si tratti di Società regolarmente costituite, da detta dichiarazione dovrà risultare che essa è stata redatta in base ad atti depositati presso la C.C.I.A.A. nonché gli estremi del legale rappresentante della Società;
- b) l'iscrizione nell'elenco delle ditte boschive della provincia/regione in cui ha sede legale a fini di attestazione dell'idoneità a condurre utilizzazioni forestali;
- c) di essere in regola con i pagamenti e gli adempimenti previdenziali, assistenziali e assicurativi, nonché in tutti gli altri obblighi previsti dalla normativa vigente nei confronti di INPS, INAIL, ecc.;
- d) di non rientrare nei casi di esclusione di cui all'articolo 80 del D.lgs. n. 50/2016;

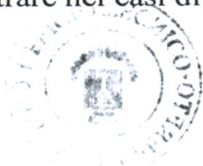



- e) che l'impresa non si trova in stato di fallimento, di liquidazione coatta amministrativa, di amministrazione controllata o di concordato preventivo o che non sono in corso procedimenti per dichiarazione di tale situazione;
- f) che il concorrente si è recato sul luogo ove deve eseguirsi l'intervento selvicolturale e che ha preso visione delle condizioni locali, delle piante assegnate al taglio, di tutte le circostanze generali e particolari relative all'intervento selvicolturale.

2. Deposito provvisorio a garanzia dell'offerta di € 849,36 diconsì ottocentoquarantanove/36 euro pari al 2% dell'importo a base d'asta. Questo importo può essere versato con un assegno circolare inserito nella busta A oppure con una polizza fidejussoria ( con clausola che preveda il pagamento a prima richiesta) a favore dell'Ente del medesimo importo.

**Busta B)** solo l'offerta economica.

**Per essere ammessi alla gara per il bosco ceduo di carpino nero** i concorrenti dovranno inserire nella busta contrassegnata con la lettera **A)** a pena di **ESCLUSIONE** la seguente documentazione:

1. Dichiarazione resa ai sensi del D.P.R. 445/2000 nella quale siano attestati:

- a) l'iscrizione, come Ditta Boschiva, alla Camera di Commercio, Industria, Artigianato e Agricoltura. Nel caso si tratti di Società regolarmente costituite, da detta dichiarazione dovrà risultare che essa è stata redatta in base ad atti depositati presso la C.C.I.A.A. nonché gli estremi del legale rappresentante della Società;
- b) l'iscrizione nell'elenco delle ditte boschive della provincia/regione in cui ha sede legale a fini di attestazione dell'idoneità a condurre utilizzazioni forestali;
- c) di essere in regola con i pagamenti e gli adempimenti previdenziali, assistenziali e assicurativi, nonché in tutti gli altri obblighi previsti dalla normativa vigente nei confronti di INPS, INAIL, ecc.;
- d) di non rientrare nei casi di esclusione di cui all'articolo 80 del D.lgs. n. 50/2016;
- e) che l'impresa non si trova in stato di fallimento, di liquidazione coatta amministrativa, di amministrazione controllata o di concordato preventivo o che non sono in corso procedimenti per dichiarazione di tale situazione;
- f) che il concorrente si è recato sul luogo ove deve eseguirsi l'intervento selvicolturale e che ha preso visione delle condizioni locali, delle piante assegnate al taglio, di tutte le circostanze generali e particolari relative all'intervento selvicolturale.

2. Deposito provvisorio a garanzia dell'offerta di € 314,98 diconsì trecentoquattordici/98 euro pari al 2% dell'importo a base d'asta. Questo importo può essere versato con un assegno circolare inserito nella busta A oppure con una polizza fidejussoria con clausola che preveda il pagamento a prima richiesta a favore dell'Ente del medesimo importo.

**Busta B)** solo l'offerta economica.

L'Amministrazione si riserva la facoltà di richiedere i documenti previsti al punto n. a) – b)- c) in originale prima della sottoscrizione del contratto. Nel caso in cui il concorrente abbia l'esigenza di partecipare alla gara a mezzo di un proprio procuratore è necessaria la procura speciale. La copia originale della procura, debitamente legalizzata, dovrà essere inclusa, unitamente agli altri documenti, nella busta A.



Non possono essere ammessi alla gara e verranno pertanto esclusa dalla stessa, coloro che siano rimasti inadempienti nel versamento all'Ente delle somme dovute per altre vendite di materiale legnoso.

Esperita la gara saranno immediatamente restituite le cauzioni provvisorie ai concorrenti, eccezione fatta per l'aggiudicatario provvisorio. L'assegnazione si avrà con approvazione del verbale di gara da parte dell'Ente.

L'aggiudicatario dovrà stipulare, in forma pubblica amministrativa, il relativo contratto entro venti giorni dall'avvenuta aggiudicazione, previa presentazione, nelle forme previste per la cauzione provvisoria, della cauzione definitiva a garanzia del corretto svolgimento dei lavori, di importo pari al 10% dell'importo di aggiudicazione e la ricevuta di avvenuto pagamento della prima rata.

Il pagamento del prezzo d'aggiudicazione del taglio dei boschi più le spese tecniche di progettazione e direzione lavori dovrà essere effettuato nel seguente modo: in 2 (due) rate differenziate come di seguito:

- ✓ la prima rata, pari al 50% del prezzo di aggiudicazione, l'intero ammontare delle spese tecniche e amministrative, dovrà essere versata prima della sottoscrizione del contratto;
- ✓ la seconda rata, pari al 50% del prezzo di aggiudicazione a saldo, dovrà essere pagata quando l'impresa avrà eseguito il taglio su metà della superficie assegnata al taglio comunque entro e non oltre 12 mesi dalla sottoscrizione del contratto.

Nel caso in cui l'aggiudicatario non si renda disponibile alla stipula del contratto, con provvedimento successivo e separato, l'Ente provvederà a dichiararlo decaduto, incamerando il deposito cauzionale e provvedendo all'aggiudicazione alla seconda ditta qualora presente, o a provvedere con nuova gara.

Per tutto quanto non previsto dal presente avviso, varranno le disposizioni legislative vigenti in materia, le norme del vigente Regolamento sulla Contabilità Generale dello Stato e quelle del Capitolato generale d'onori e le condizioni riportate nelle autorizzazioni rilasciate dalla Regione Abruzzo. L'inosservanza comporterà l'esclusione dalla partecipazione alla gara e, successivamente alla aggiudicazione e alla stipulazione del contratto, la risoluzione ipso iure dello stesso.

Copia del progetto di taglio e dell'autorizzazione atti riferiti al bosco di alto fusto ed al bosco ceduo completo dei suoi elaborati (compreso il Capitolato generale d'onori) e dei relativi atti amministrativi possono essere visionati presso la sede dell'Ente previo appuntamento con il Responsabile dell'Ufficio Tecnico.

Pereto li, 25/06/2019



Il Responsabile dell'Ufficio Tecnico Comunale

**Geometra**

*Ermanno Flamini*





Legenda

- Perimetro complessivo
- Lotti da 1-6-7-8

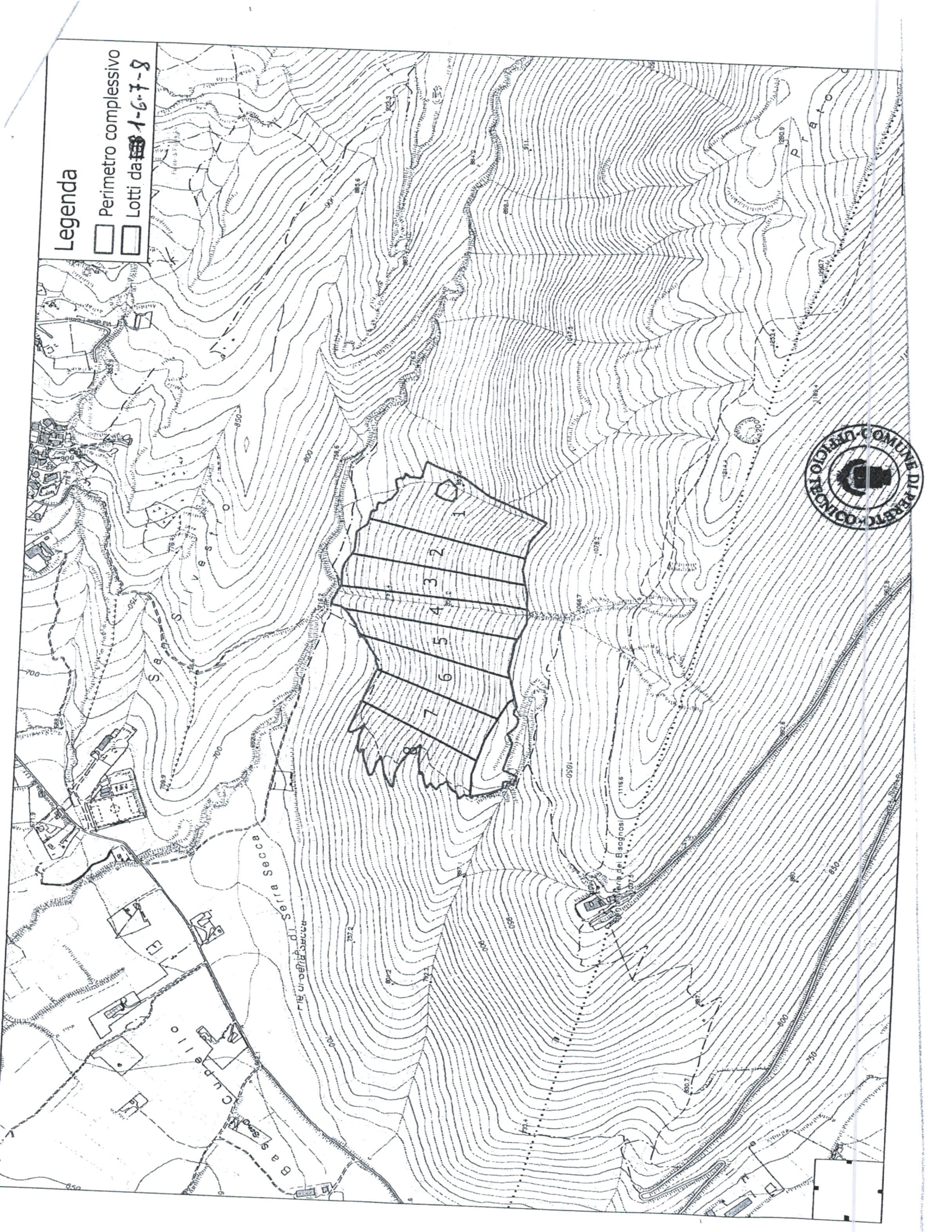



Scala 1:10.000

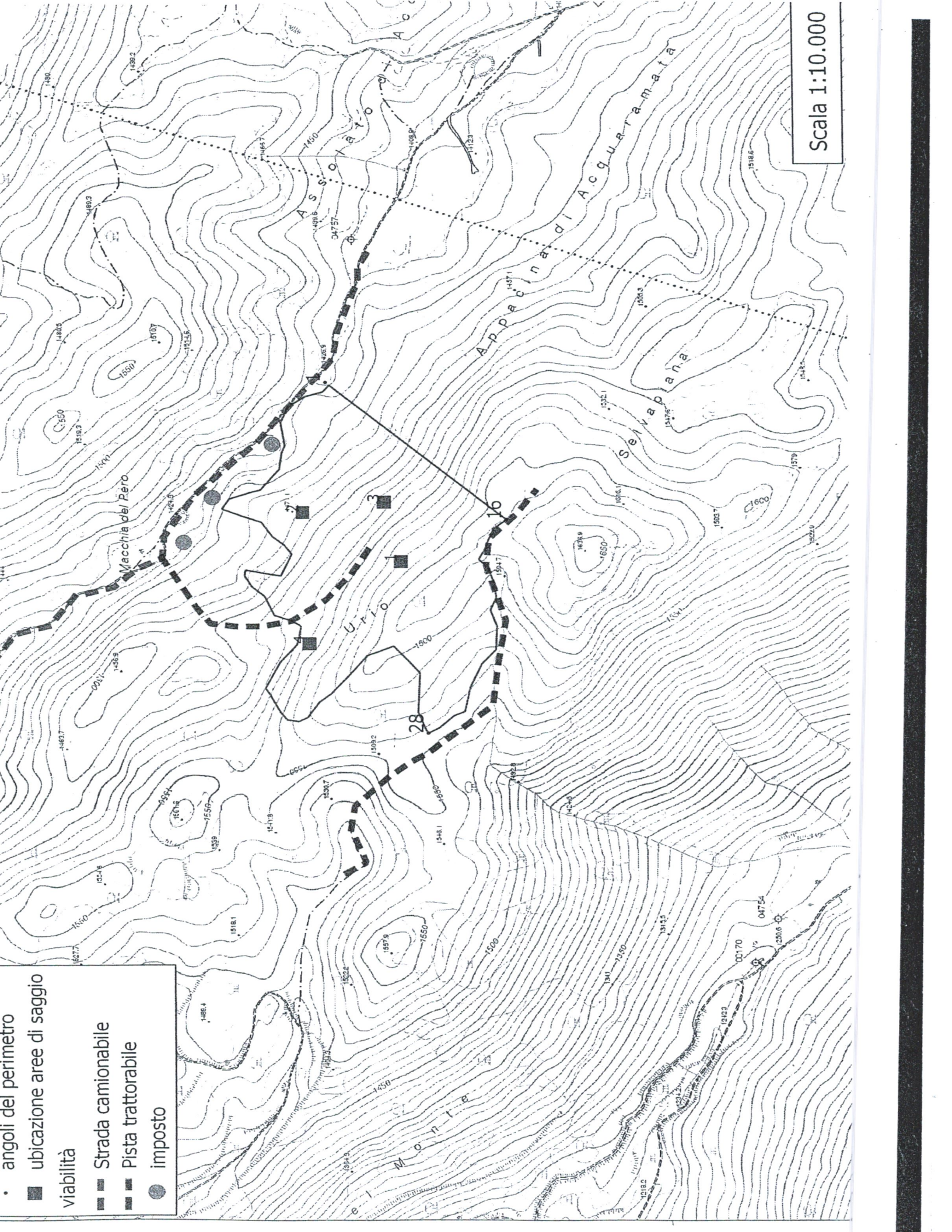

- angoli del perimetro
- ubicazione aree di saggio
- ▬ viabilità
- ▬ Strada camionabile
- ▬ Pista trattabile
- imposto

28