città di Spoltore
provincia di Pescara

progetto di adeguamento della delimitazione del centro abitato ai sensi dell'art. 4 del D. LGS. 285/92 del codice della strada ed art. 5 comma 6 del DPR. 495/92 e s.m.i

QUADRO DI UNIONE
scala 1:25000

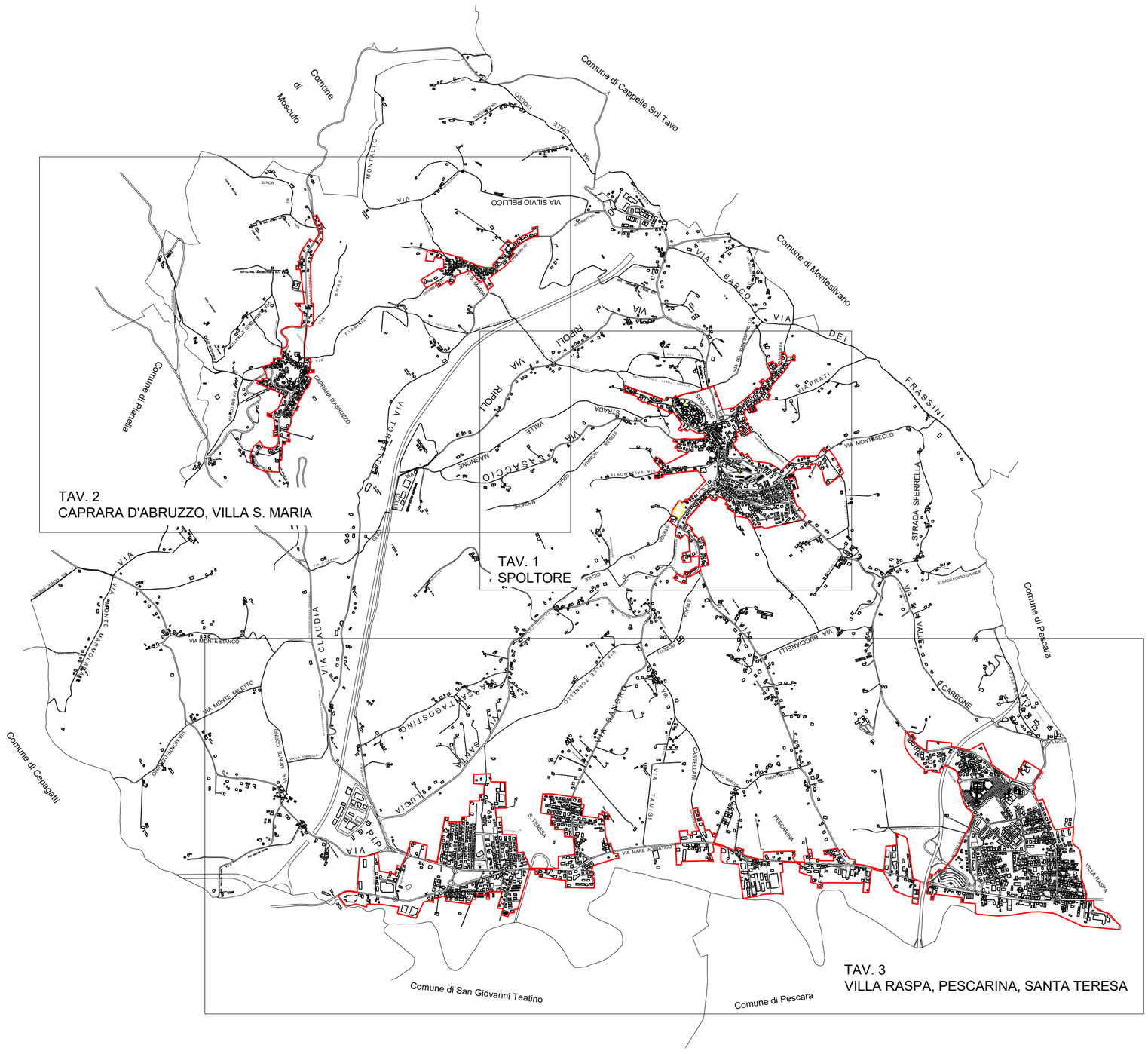

Firmato digitalmente da

FABRIZIO MULONE

CN = MULONE FABRIZIO
O = non presente
C = IT

Il tecnico
Fabrizio Mulone architetto
via Monte Petroso 4
65124 Pescara

Spoltore, _____