

STRALCIO P.R.G. con Perimetrazione dell'area - Scala 1:2000
Zona "B - Zona urbana di completamento e recupero soggetta a P.d.R."

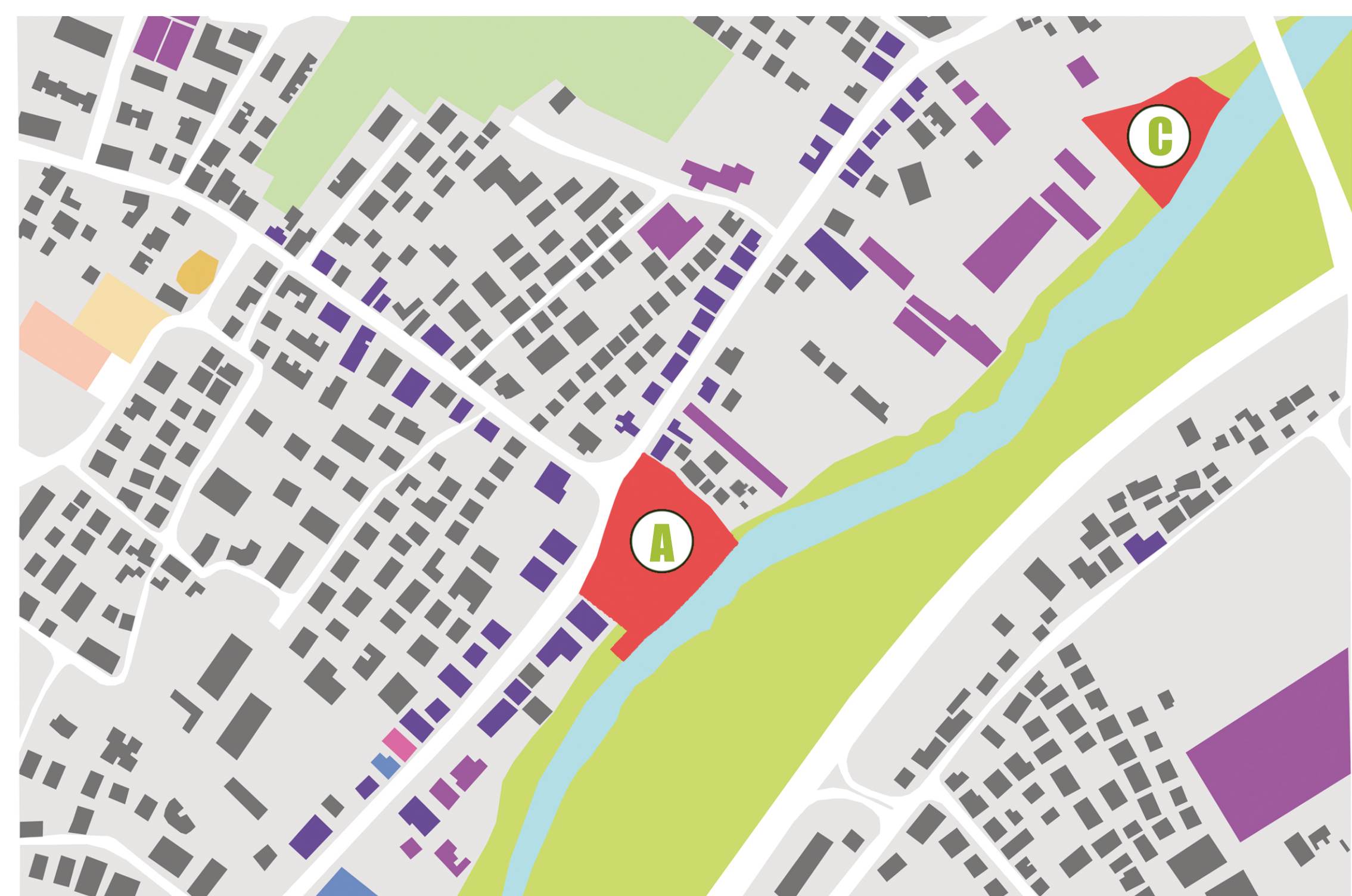

- AREE URBANIZZATE
- VERDE RIPARIALE
- FIUME PESCARA
- AMBITI D'INTERVENTO
- EDIFICI RESIDENZIALI
- RESIDENZE CON ATTIVITA' COMMERCIALI AL PIANO TERRA
- RESIDENZE CON ATTIVITA' PRODUTTIVE AL PIANO TERRA
- ATTIVITA' COMMERCIALI
- ATTIVITA' PRODUTTIVE
- SPAZI PUBBLICI
- ATTREZZATURE SPORTIVE
- VERDE SEMINATIVO



FOTO AEREA

COMUNE DI SPOLTORE



OGGETTO: VARIANTE AL PIANO DI RECUPERO VILLA RASPA

UBICAZIONE: S.S. 602 - VILLA RASPA - SPOLTORE (PE)

DITTE: "LA VILLA COSTRUZIONI" s.r.l.
Via Cerrano 21, Montesilvano (PE)
P.I. 01505800688 ed altri

TAVOLA: **PROGETTO IN VARIANTE AL PIANO APPROVATO**

1 - INQUADRAMENTO AREA D'INTERVENTO
scala 1:5000 - 1:2000 - 1:10.000

LE DITTE: "LA VILLA COSTRUZIONI" s.r.l. IL TECNICO: Ing. Erika Alessandrini

ANTONY s.r.l.

AGGIORNAMENTO AL 11/06/2018 Spoltore,

CARATTERI MORFOLOGICI CONTESTO URBANO

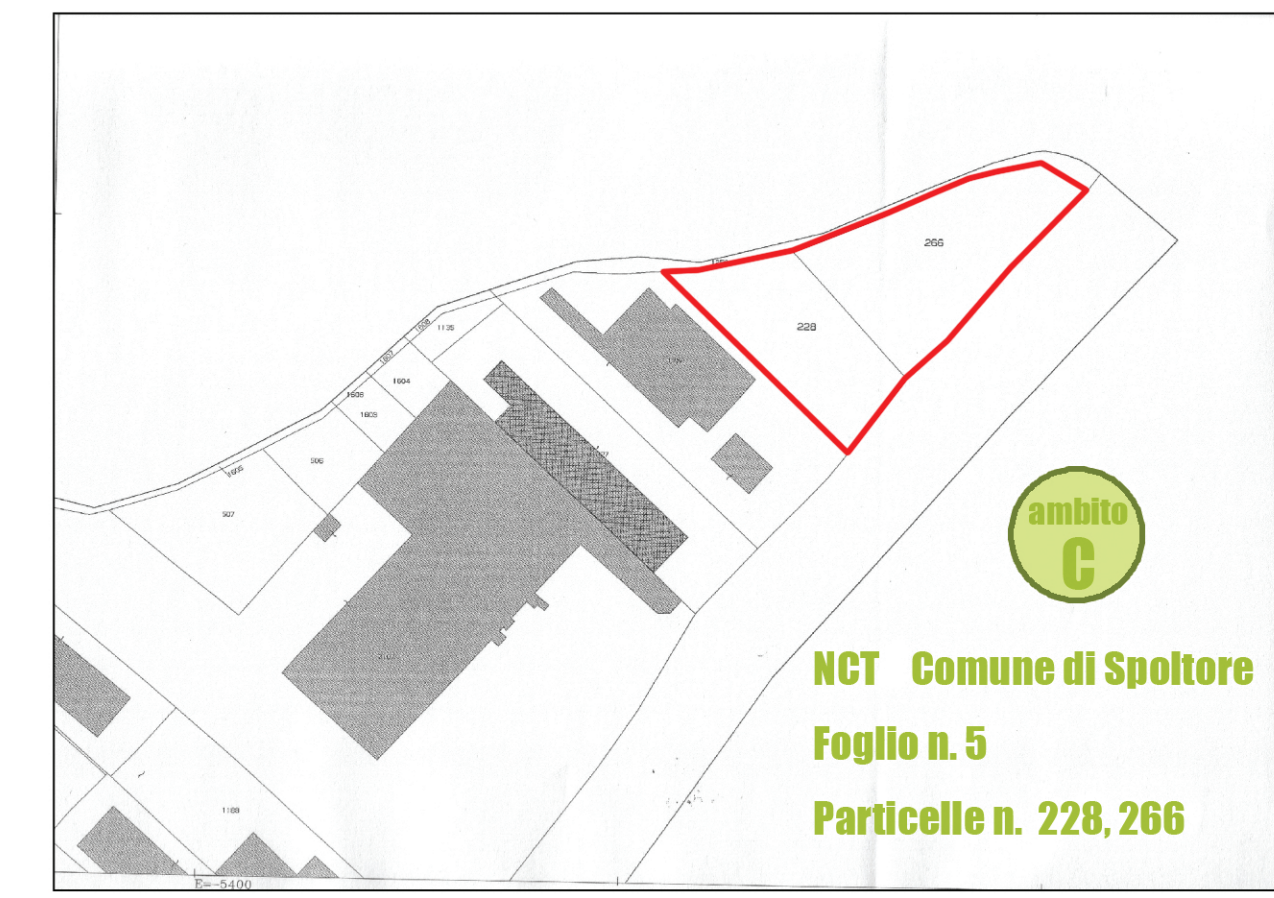
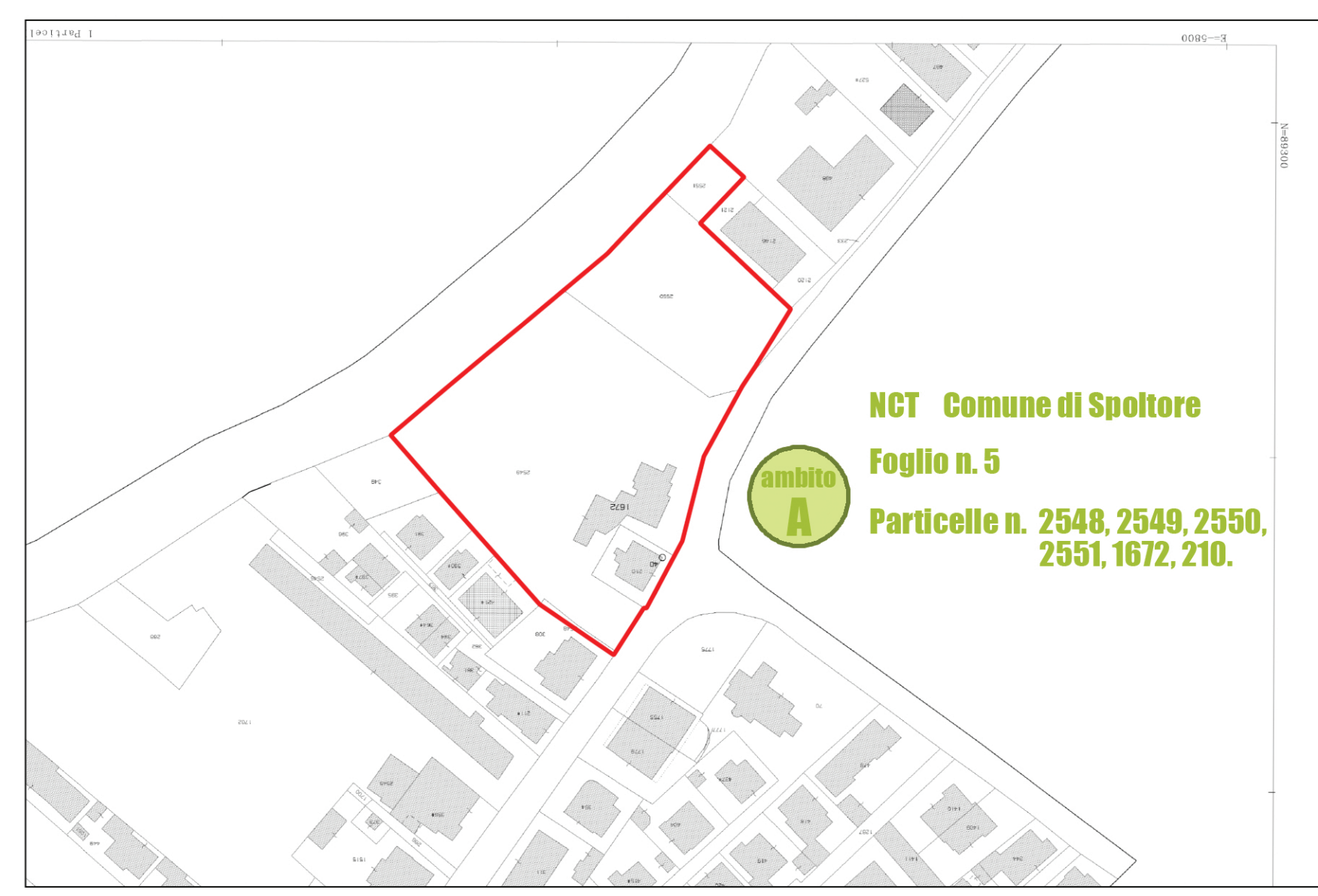

AMBITO A
SUP. TERRITORIALE
8.467 mq

AMBITO C
SUP. TERRITORIALE
2.810 mq

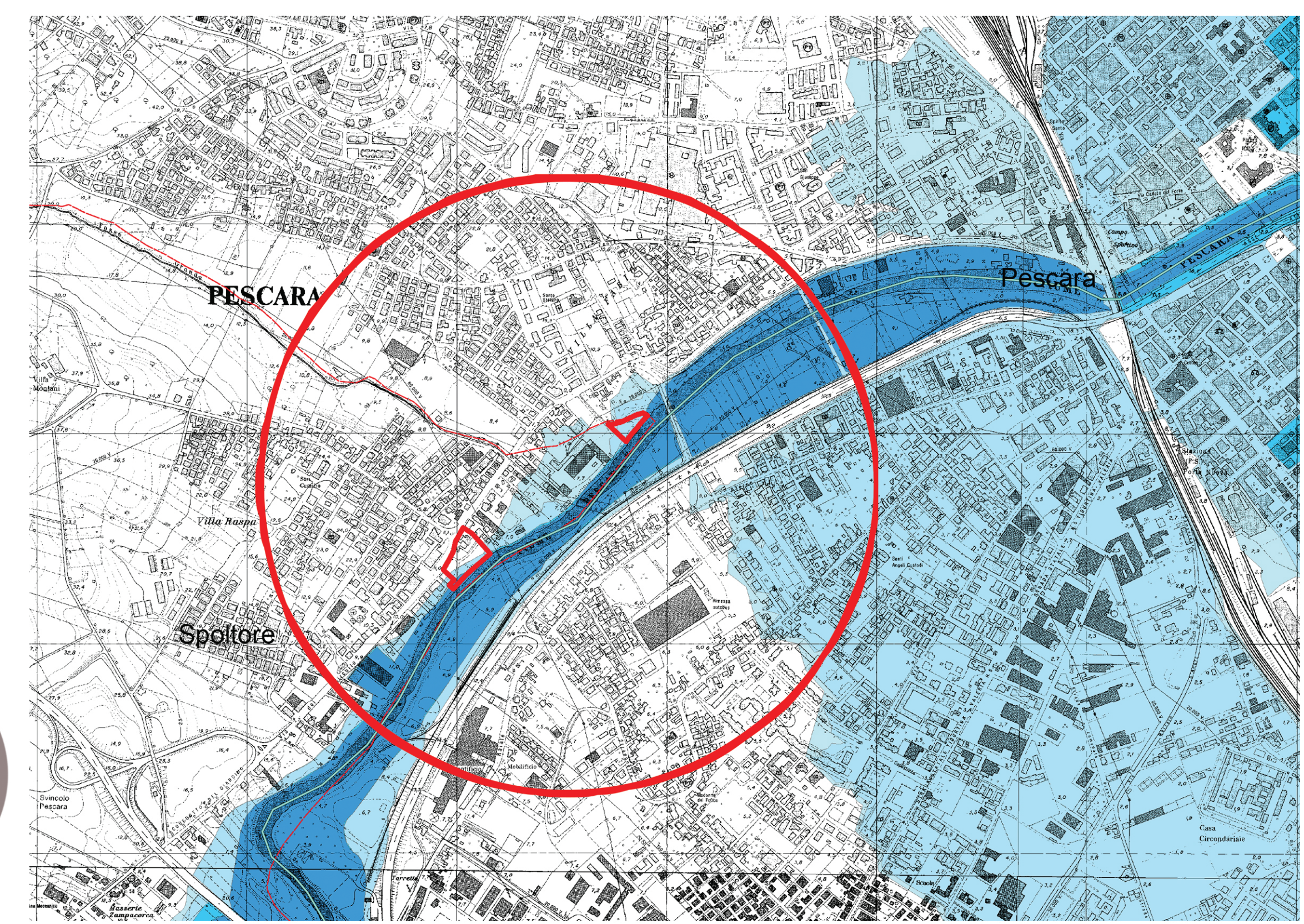

- PERICOLOSITA' ESONDAZIONE ELEVATA
- PERICOLOSITA' ESONDAZIONE MODERATA
- AMBITI D'INTERVENTO

PSDA - Carta della pericolosità adottata con delibera di Giunta Regionale n.408 del 29/06/2016

STRALCIO CATASTALE con Perimetrazione delle Particelle - Scala 1:2000

STRALCIO PIANO DIFESA ALLUVIONI