COMUNE di SPOLTORE

(PROVINCIA DI PESCARA)

COMMITTENTE:

AMMINISTRAZIONE COMUNALE

OGGETTO:

TRASPOSIZIONE DELLE SCARPATE MORFOLOGICHE CON DEFINIZIONE DELLE RELATIVE FASCE DI RISPETTO PER LA REDAZIONE DEGLI ELABORATI CARTOGRAFICI UTILI ALL'ESPRESSIONE DEL PARERE DEL GENIO CIVILE EX ART. 89 DPR 380/01 NEL PROCEDIMENTO DI APPROVAZIONE DELLA VARIANTE TECNICA AL PRG. - CIG: Z3A25D8604

da *art. 20 comma 1 Allegato F delle Norme di Attuazione del Piano stralcio di Bacino per l'Assetto Idrogeologico PAI.*

CARTA GEOMORFOLOGICA
STATO DI ATTUAZIONE PAI
Scala 1:10.000

COLLABORATORI:

- Dott. In Geol. Martin Pomposo
- Dott. Geol. Gianluca Esposito
- Dott. Geol. Ariana Cappellucci

Il Relatore
Dott. Geol. Eustachio Pietromartire

FEBBRAIO 2019

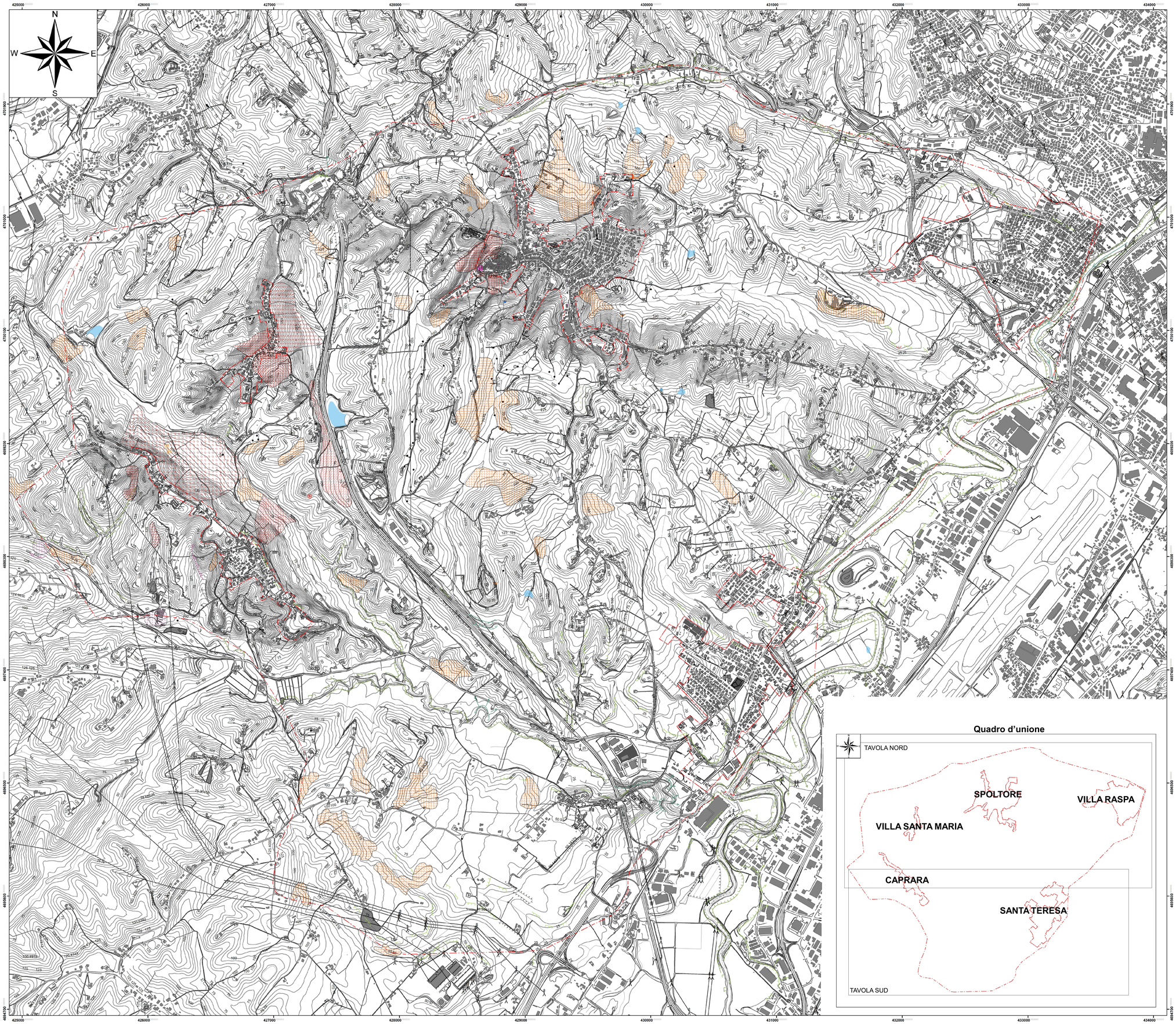

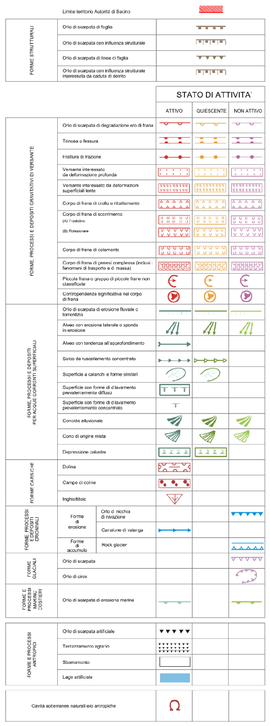

Base cartografica

Rilievo con dettaglio 1:2000 per le aree urbanizzate

Rilievo con dettaglio 1:5000 per il resto del territorio comunale

0 300 600 900 Metri