



COMUNE DI SPOLTORE
- Prov. di Pescara -

**AMPLIAMENTO E GESTIONE
CIMITERO COMUNALE**

Procedura ai sensi D.Lgs. 18.04.2016, n° 50 e ss.mm.ii., art.183, comma 15 e segg.

Variante integrativa alla proposta del 26 maggio 2016
Recepimento Parere MIBAC - SABAP - nota 4902 del 14.04.2019

Promotore SAMMARTINO COSTRUZIONI S.r.l.
Zona Industriale Tratturello
86033 - Montefalcone del Sannio (Cb)

Tavola 4 PROGETTO DI FATTIBILITA' **Scala 1:100**

**INQUADRAMENTO TERRITORIALE
E VARIANTE URBANISTICA**

Promotore Sammartino Costruzioni S.r.l. **Progettisti** Arch. Sandro G. BONETTI

Collaboratore Dott. Pierpaolo Sammartino **Ing. Umberto SAMMARTINO**

Luglio 2019
Agg. in data
Agg. in data
Agg. in data

Arch. Sandro Bonetti - Largo del Mercato, 4 - 66010 VILLAMAGNA (Cb) - Telefono e fax 0871.300397 - e.mail: architettonibonetti@libero.it
Ing. Umberto Sammartino - C.so Vittorio Emanuele, 217 - AGNONE (Is) - Telefono e fax 0874.877815 - e.mail: info@sammartinoimmobiliare.it

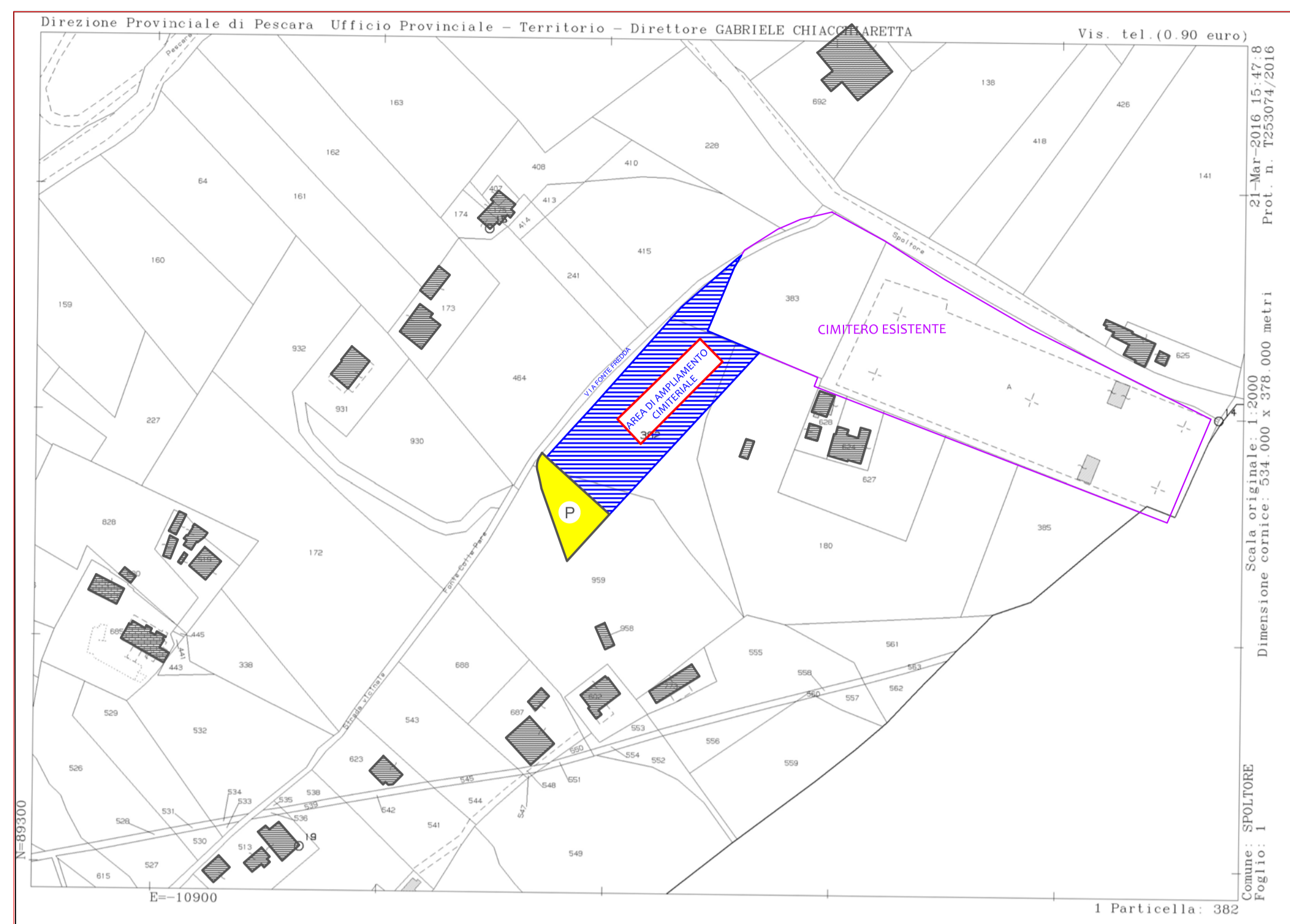

Ubicazione intervento di ampliamento su base catastale
Scala 1:2000

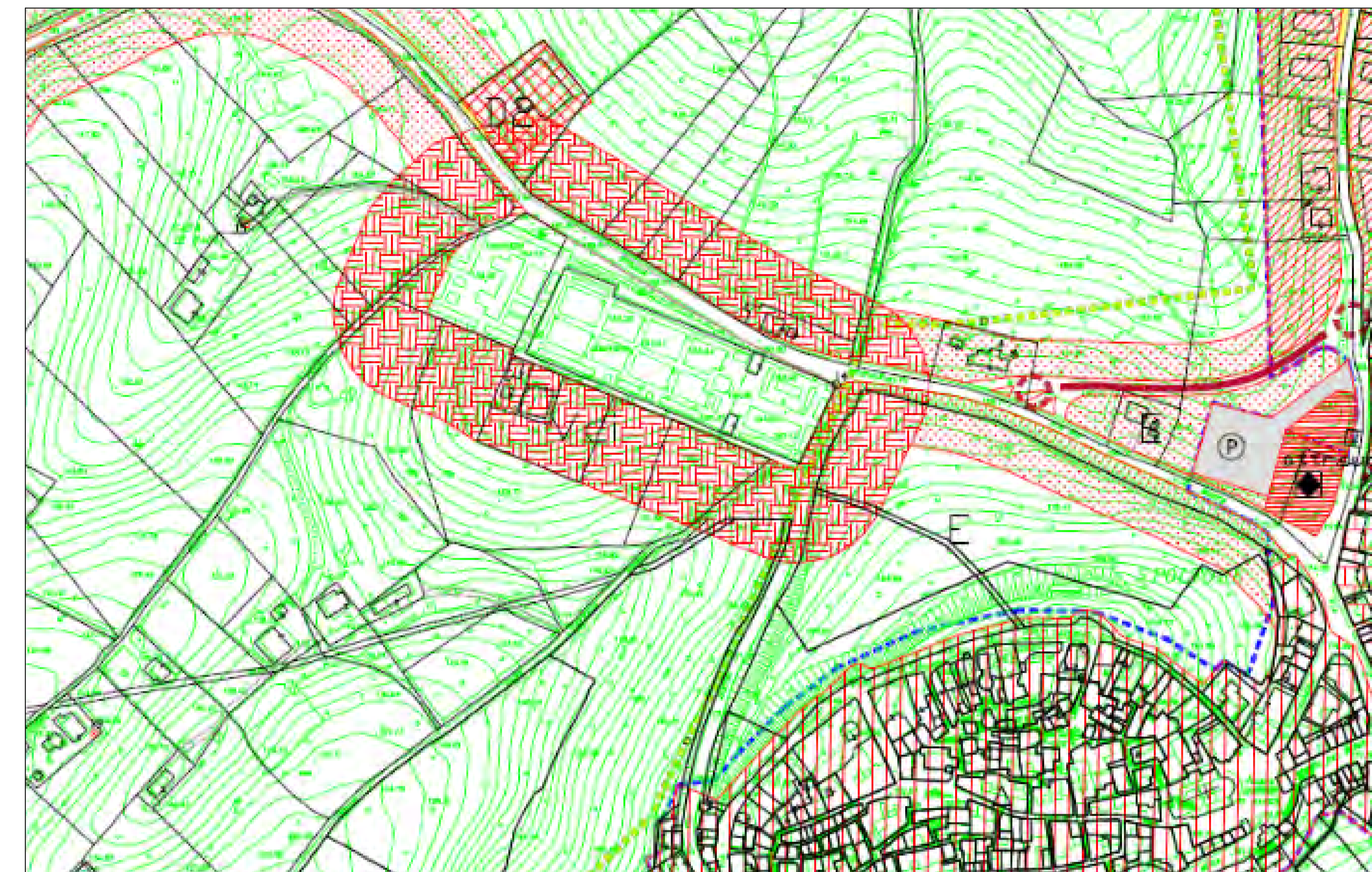

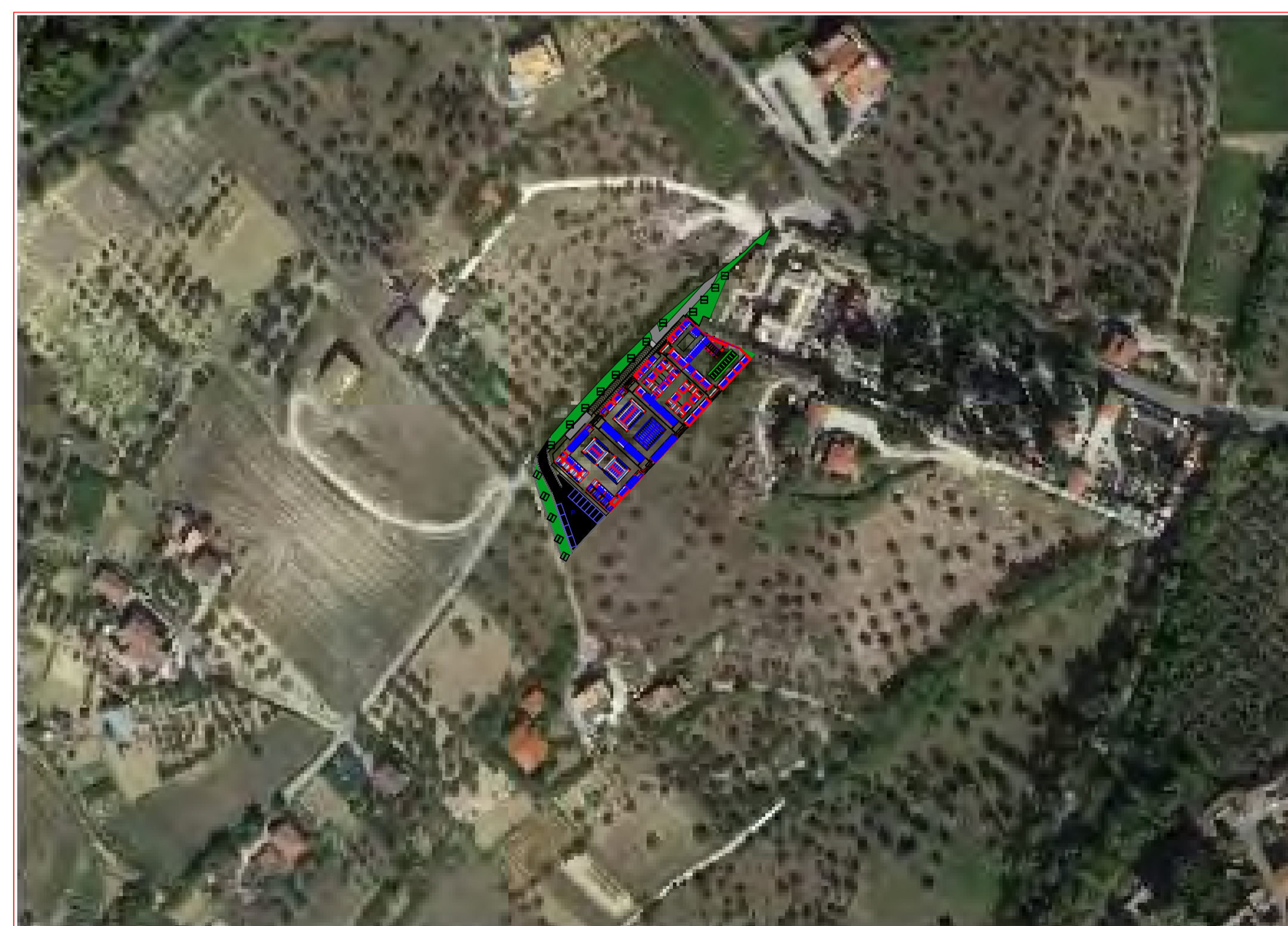

Stralcio PRG Vigente - Scala 1:2000

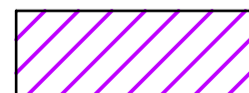
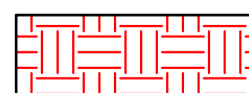

Ubicazione intervento di ampliamento su base aerofotogrammetrica
Scala 1:2000

LEGENDA

-  Area di intervento e di Ampliamento Cimiteriale
-  Cimitero esistente
-  Fascia di Rispetto Cimiteriale
-  Parcheggi esterni al Cimitero

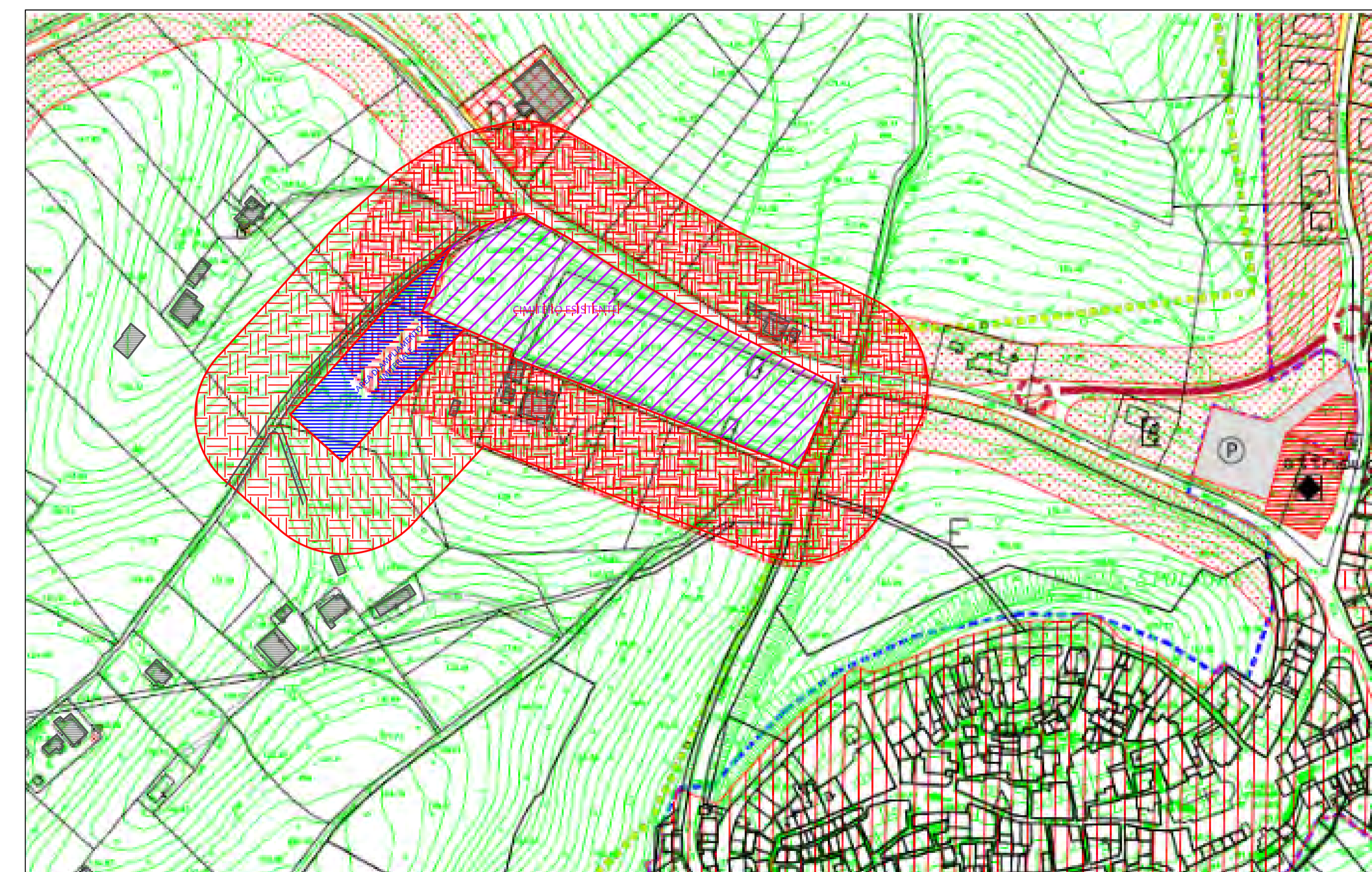

Azzonamento PRG in Variante e nuova Fascia di Rispetto Cimiteriale -
Scala 1:2000