



COMUNE DI SPOLTORE
Provincia di Pescara

RIQUALIFICAZIONE URBANA DI
UN'AREA INDUSTRIALE DA ADIBIRE
A ZONA COMMERCIALE
sita in Località Villa Raspa di Spoltore in Viale Europa

Ditta: ENNIO LAURETI e C. S.N.C.

I Progettisti

Studio di Architettura e Urbanistica
Dott. Arch. Pasquale Favara
Tel. e Fax 085/8542394
Via Maiella n. 5-7 65027 Scafa (PE)
E-Mail: pfavara@libero.it

Timbro e Firma

Studio di Ingegneria e Architettura
Dott. Ing. Antonio Paolasini
Tel. 3483252636
Via Monte Carmelo n°21 - 65132 Pescara
E-Mail: antonio.paolasini@faswebnet.it

Timbro e Firma

Tavola 02 ELABORATO GRAFICO Scala disegno 1:100

Piante prospetti e sezioni stato di fatto
Opere facenti parte del progetto originario rilasciato con licenza edilizia n°200 del 06-06-1975

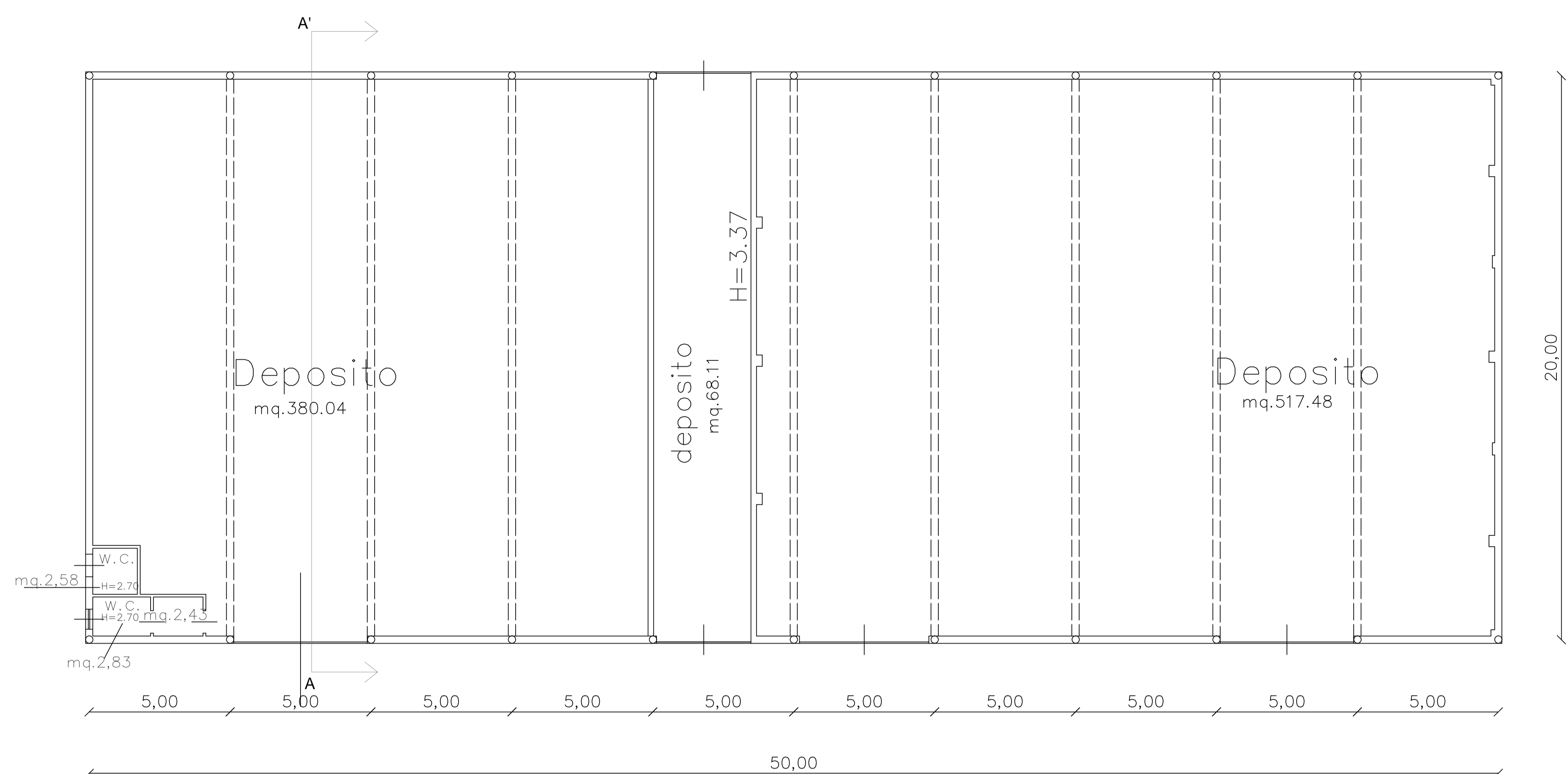

Pianta Capannone

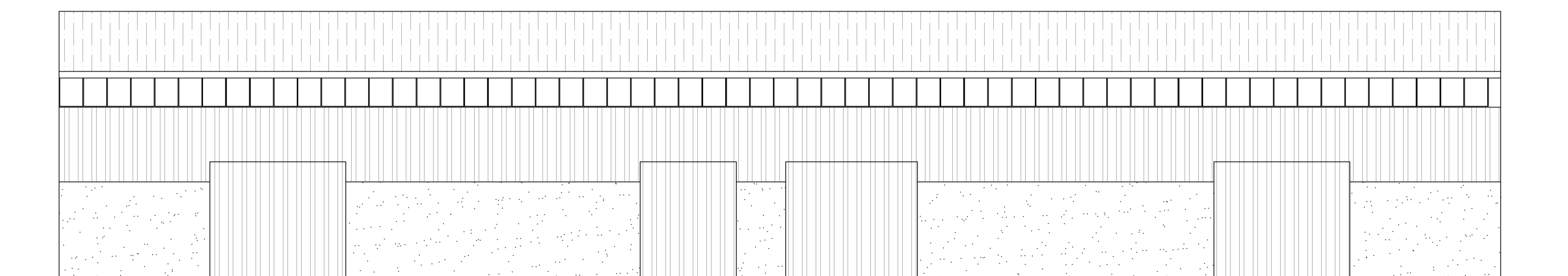

Prospetto lato sud-est

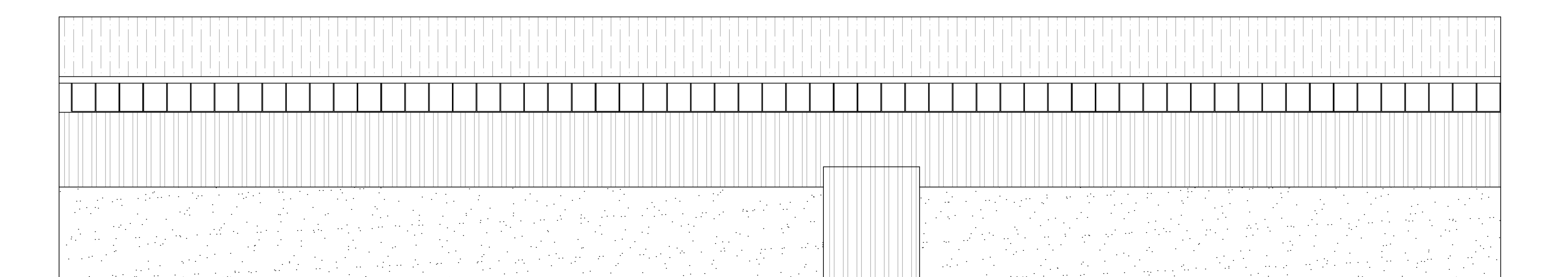

Prospetto lato Nord Ovest

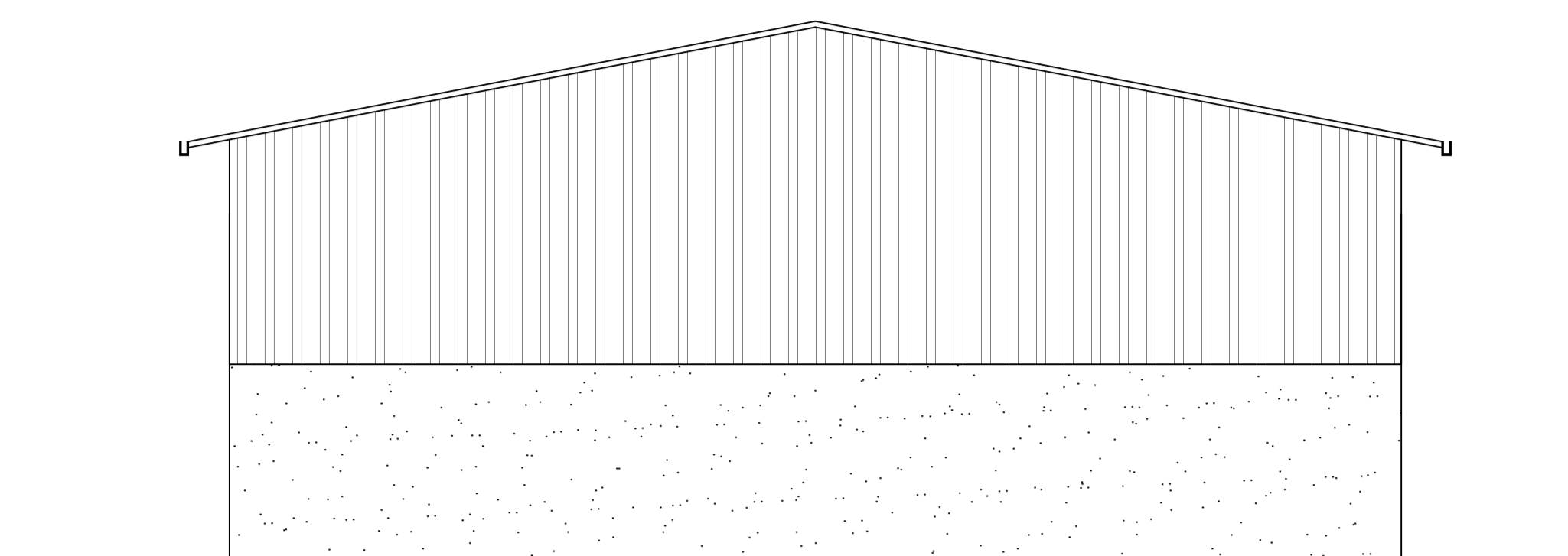

Prospetto lato Nord Est

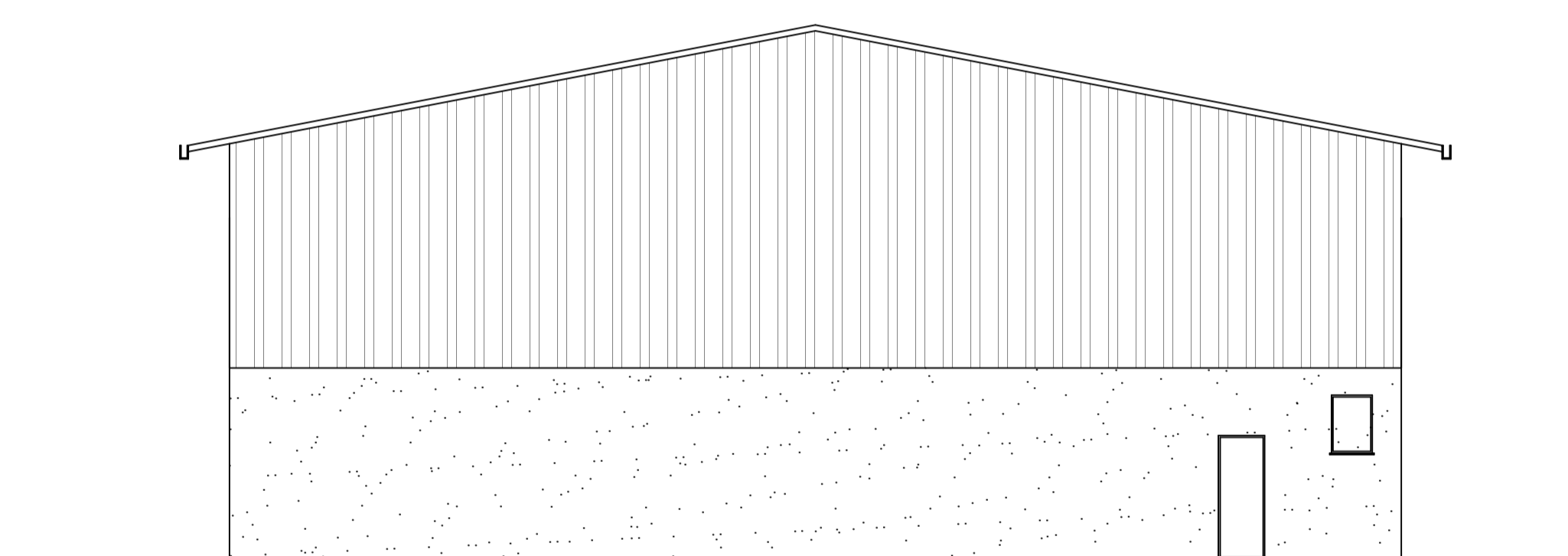

Prospetto lato Sud Ovest

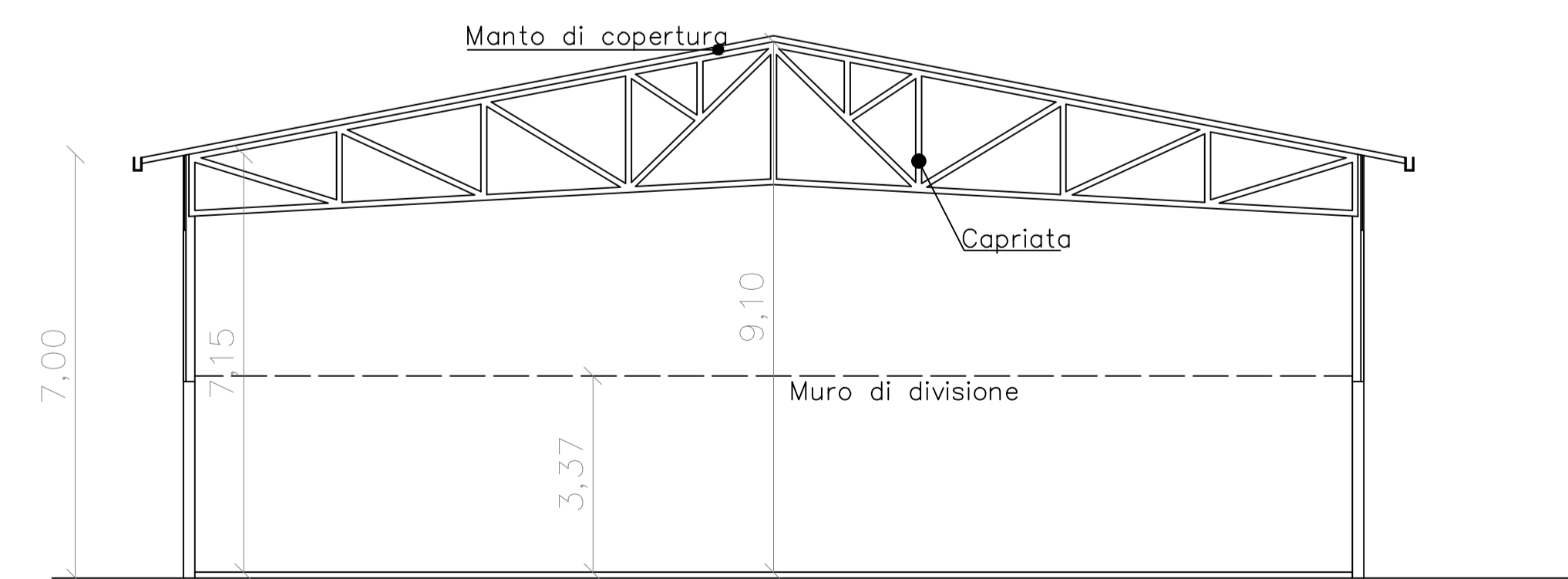

Sezione A-A'



Pianta Capannone

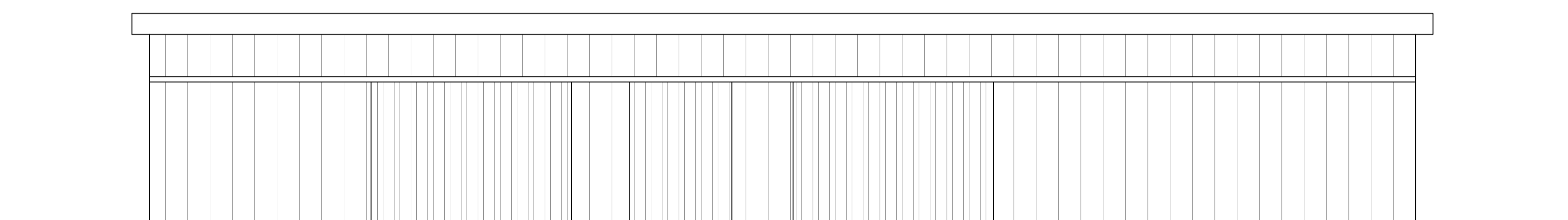

Prospetto lato Nord Est

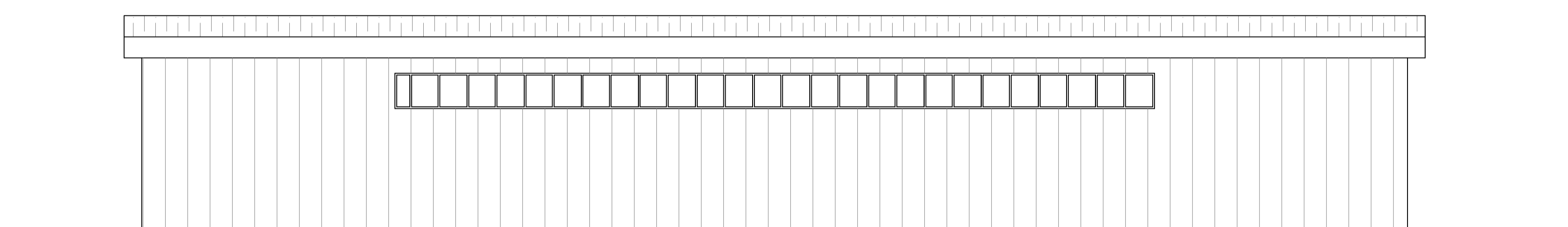

Prospetto lato Sud Ovest

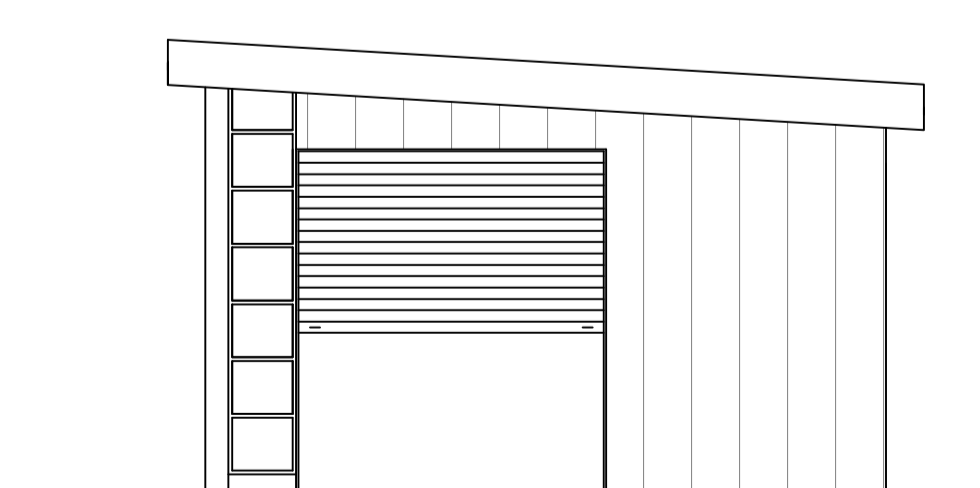

Prospetto lato Nord Ovest

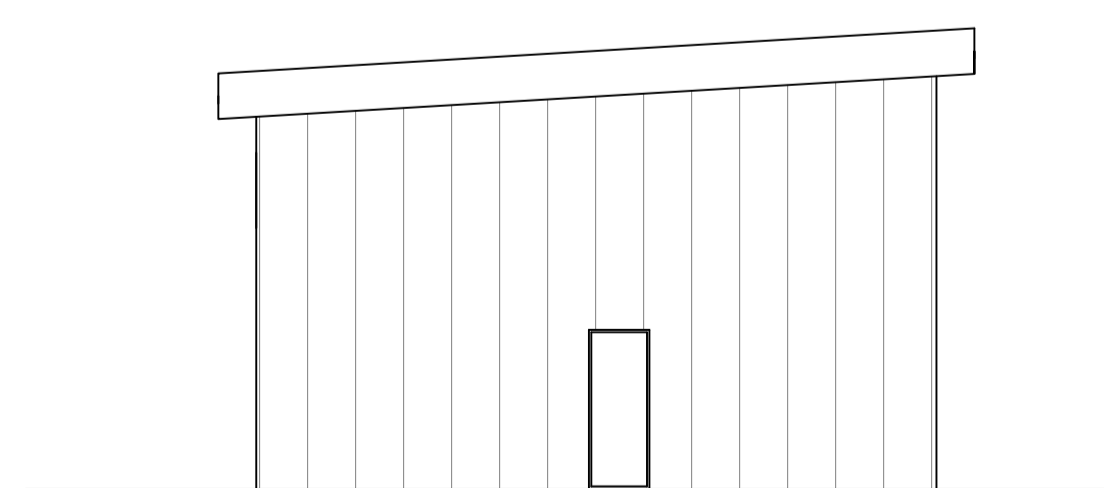

Prospetto lato sud-est

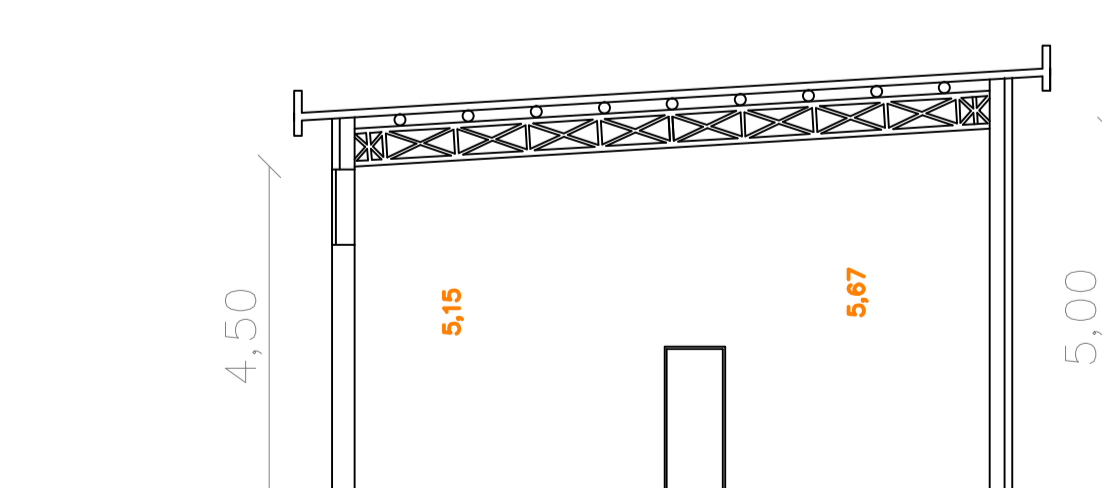

Sezione A-A'