



**COMUNE DI SPOLTORE**  
Provincia di Pescara

**RIQUALIFICAZIONE URBANA DI UN'AREA INDUSTRIALE DA ADIBIRE A ZONA COMMERCIALE**  
sita in Località Villa Raspa di Spoltore in Viale Europa

Ditta: ENNIO LAURETI e C. S.N.C.

**I Progettisti**

**Studio di Architettura e Urbanistica**  
Dott. Arch. Pasquale Favara  
Tel. e Fax 085/8542394  
Via Maiella n. 5-7 65027 Scafa (PE)  
E-Mail: pfavara@libero.it

Timbro e Firma

**Studio di Ingegneria e Architettura**  
Dott. Ing. Antonio Paolasini  
Tel. 3483252636  
Via Monte Carmelo n°21 - 65132 Pescara  
E-Mail: antonio.paolasini@fastwebnet.it

Timbro e Firma

Tavola  
**01**      **CARTOGRAFIA**

Ortofoto ad alta risoluzione - Carta tecnica regionale  
Stralcio Piantina Catastale - Stralcio PRG  
Piano regionale paesistico - Piano assetto idrogeologico

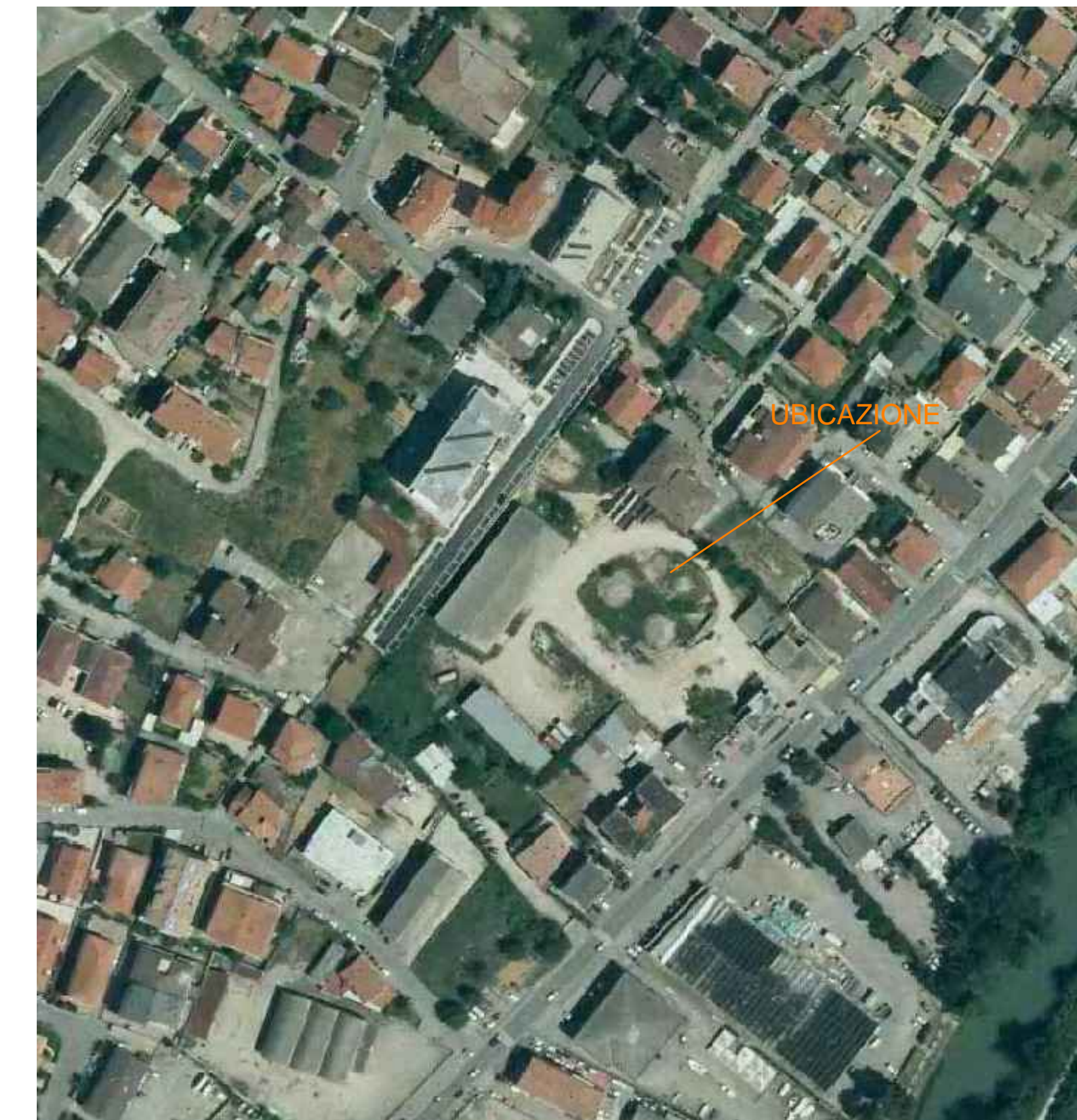

ORTOFOTO AD ALTA RISOLUZIONE

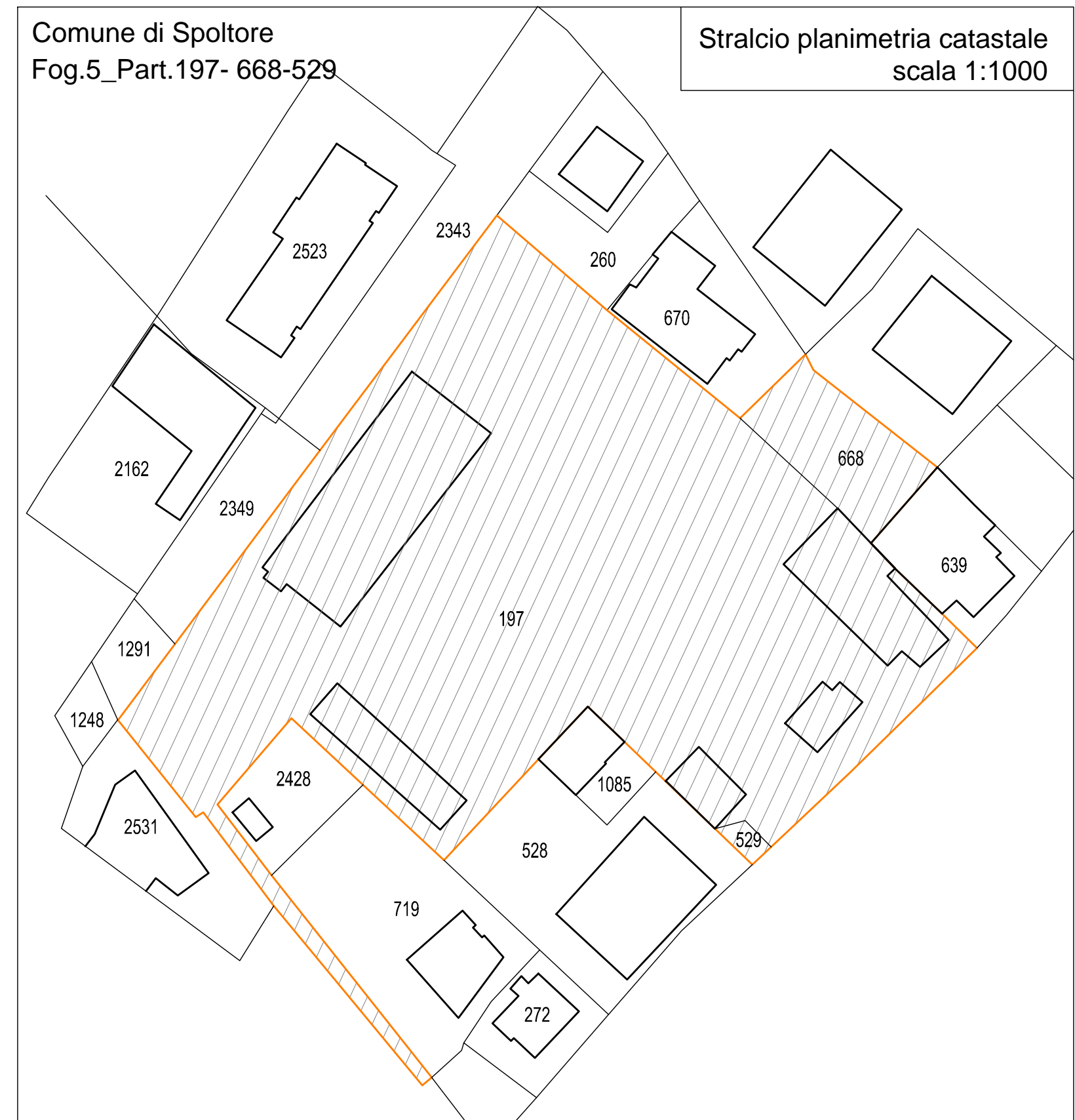

Stralcio planimetria catastale  
scala 1:1000

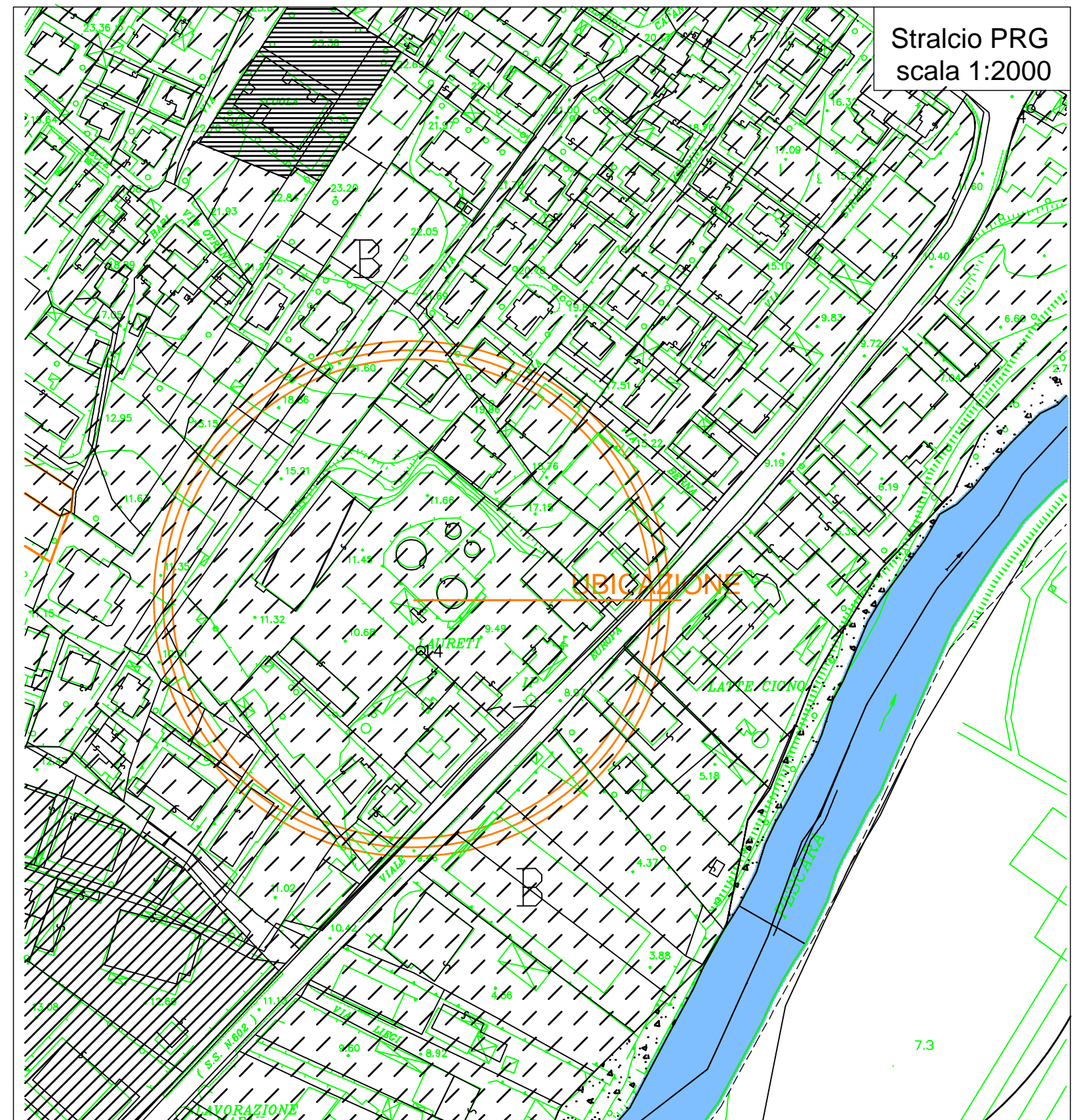

Stralcio PRG  
scala 1:2000

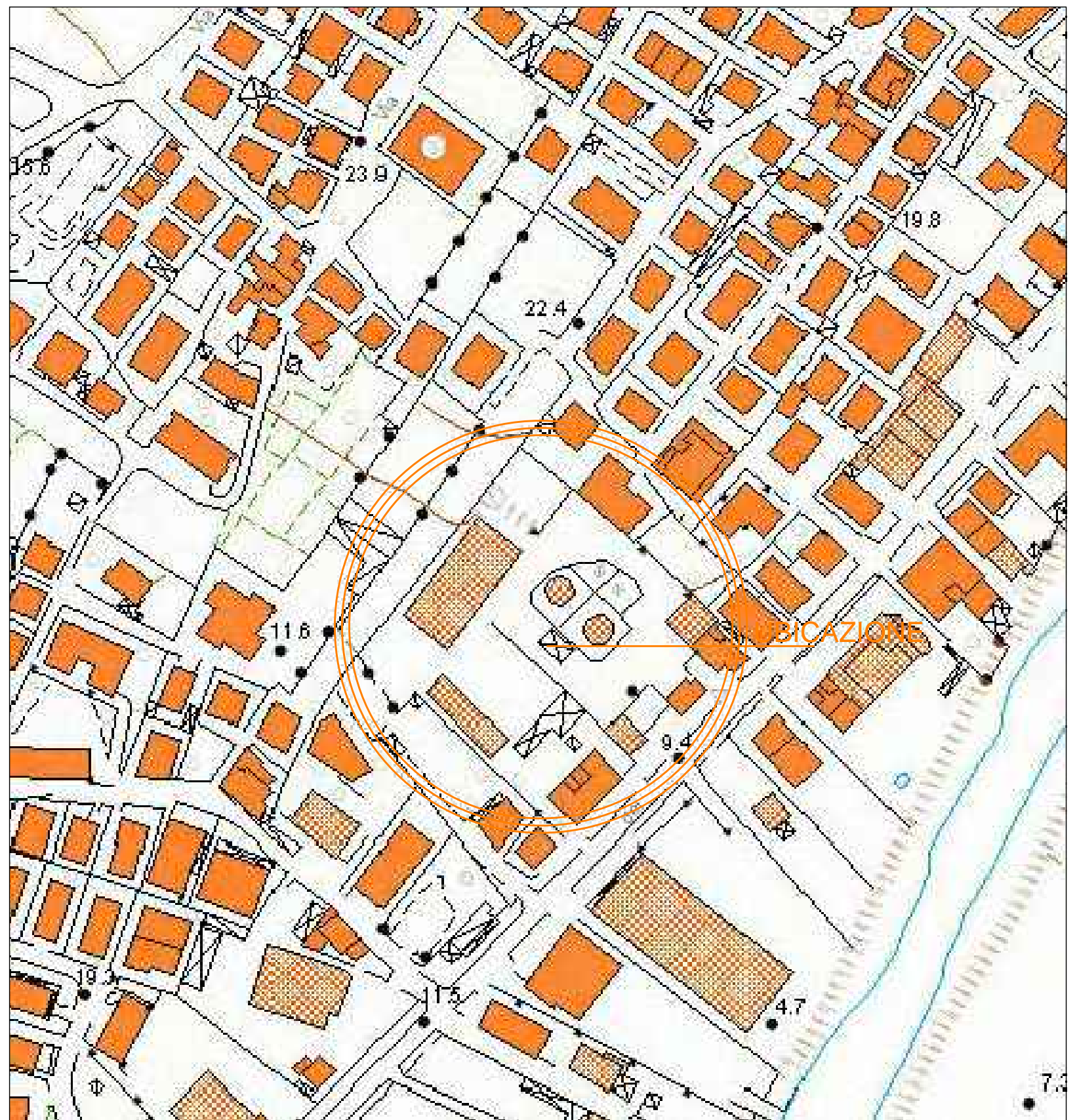

CARTA TECNICA REGIONALE  
scala 1:2000

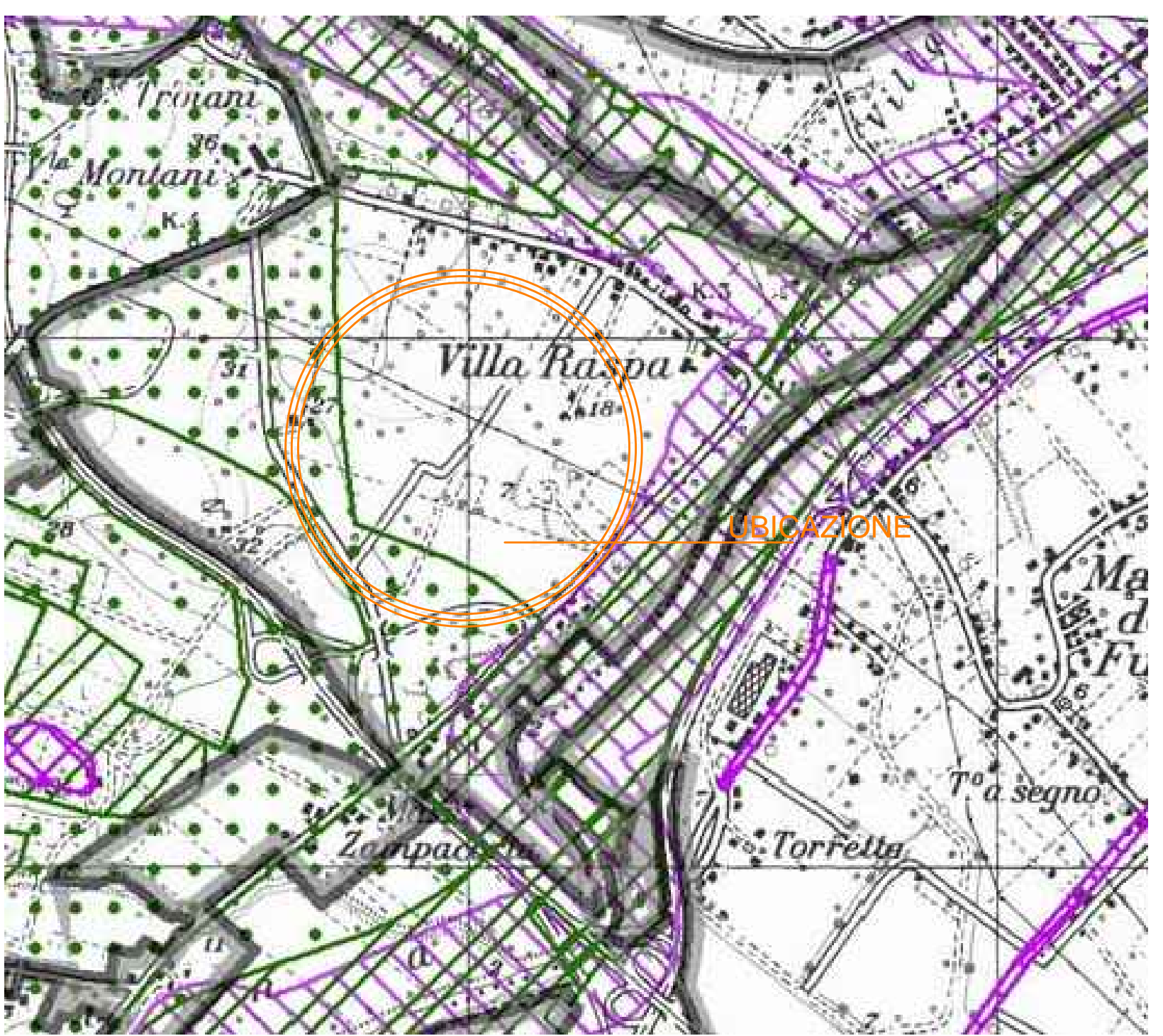

PIANO REGIONALE PAESISTICO



PIANO PER L'ASSETTO IDROGEOLOGICO  
scala 1:2000