Comune di Spoltore (PE)

QUARTO SETTORE - SERVIZIO URBANISTICO

via G. Di Marzio, 66 - CAP 65010 Spoltore -Tel. 085 49641 - Fax 4962623

Progetto - VARIANTE TECNICA AL P.R.G.

CARTA DI COMPATIBILITA' DELLO SVILUPPO INSEDIATIVO PREVISTO DAL P.R.G. VIGENTE CONSIDERANDO COME FATTORI DI RISCHIO LA STABILITA' DEI VERSANTI (PAI), LA SISMICITA' (MS1) E L'ESONDABILITA' (PSDA) DEL TERRITORIO COMUNALE.

ELABORATO PRODOTTO AI FINI DELL'ESPRESSIONE DEL PARERE DEL GENIO CIVILE EX.ART.89 DPR.380/01 NEL PROCEDIMENTO DI APPROVAZIONE DELLA VARIANTE TECNICA AL P.R.G.

con documentazione integrativa
a seguito richiesta prot. n. 14966 del 05.10.18
da parte del Genio Civile di Pescara

Trasposizione grafica
dei vincoli aggiornati del PAI, del PSDA,
della carta della Microzonazione Sismica di 1 livello
e della zonizzazione di P.RG. Vigente
sulla nuova *"Cartografia fotogrammetrica numerica"*
utilizzata per la Variante Tecnica al P.R.G.

a cura del Quarto Settore
SEZIONE URBANISTICA

data:
marzo 2019

C.T.C.
Carta Tecnica Comunale
scala 1:5000

Consulente redattore:
Dott.Arch. Tiziano Cetrano
e-mail: arch.cetrano@libero.it

ORDINE DEGLI ARCHITETTI PIANIFICATORI PAESAGGISTI E CONSERVATORI DELLA PROVINCIA DI PESCARA
ARCHITETTO
Tiziano CETRANO
Sez. A
N° 469

Tav. 1b

0. Livelli informativi della tavola

VERDE - **Base cartografica**: aerofotogrammetrico (C.T.R. 1:5000 C.T.C. 1:2000 del 2004)

ROSSO - **Zonizzazione di PRG** Vigente/Variante Tecnica al PRG (versione definitiva dicembre 2008)

BLU - **PSDA** - Piano Stralcio di Difesa dalle Alluvioni

VIOLA - **PAI** - Piano Stralcio di Bacino per l'Assetto Idrogeologico

multicolor - **MOPS** - Carta delle Microzone Omogenee In Prospettiva Sismica e delle Frequenze

1. Microzonazione Sismica di livello 1 -MS1

AGGIORNATO AL 25 OTTOBRE 2017 - versione validata dalla Regione Abruzzo in data 31.05.2016 e adottato dal Comune in data 17/06/2016
FONTE DATI: estrazione dal sito ufficiale della Regione Abruzzo dati .shp

REGIONE ABRUZZO Piano MICROZONAZIONE SISMICA LIVELLO 1	Tav. Carta delle Microzone Omogenee In Prospettiva Sismica e delle Frequenze -MOPS

ZONE DI ATTENZIONE PER INSTABILITA'

- FR_A - ZONA DI ATTENZIONE PER INSTABILITA' DI VERSANTE ATTIVA
- FR_Q - ZONA DI ATTENZIONE PER INSTABILITA' DI VERSANTE QUIESCENTE
- FR_I - ZONA DI ATTENZIONE PER INSTABILITA' DI VERSANTE INATTIVA
- ZA - ZONA DI ATTENZIONE PER INSTABILITA' DI LIQUEFAZIONE TIPO 1

ZONE STABILI SUSCETTIBILI DI AMPLIFICAZIONE LOCALE

zona 1, zona 2, zona 3, zona 4, zona 5, zona 6, zona 7

legenda colonnine

GRS, COS, ML, GM, PT, RI

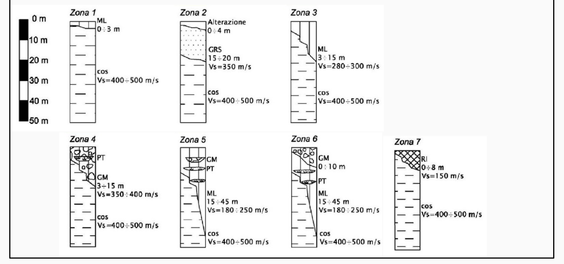

QUADRO D'UNIONE

ottobre 2017

2. Piano Stralcio di Bacino per l'Assetto Idrogeologico "Fenomeni Gravitativi e Processi Erosivi"

AGGIORNATO AL 25 OTTOBRE 2017 con l'inserimento delle modifiche previste dalla 1 Variante PAI- DGR 355 del 29.06.2017
FONTE DATI: estrazione dal sito ufficiale della Regione Abruzzo dati .shp

REGIONE ABRUZZO L.18.05.89 N.183, Art. 17, comma 6 ter	Allegato 11 tav.p_351e tav.p_351o Tav. CARTA DELLA PERICOLOSITA'

- **P3** - PERICOLOSITA' MOLTO ELEVATA Aree interessate da Dissesti in attività o riattivati stagionalmente
- **P1** - PERICOLOSITA' MODERATA Aree interessate da Dissesti con bassa possibilità di riattivazione
- **P2** - PERICOLOSITA' ELEVATA Aree interessate da Dissesti con alta possibilità di riattivazione
- **Pscarpate** - PERICOLOSITA' da SCARPATE Fasce di rispetto ai sensi dell'art.20, comma 1 e dell'ALF delle NTA del PAI
- **Ps** - PERICOLOSITA' da SCARPATE (scarpate fluviali)

3. Piano Stralcio DIFESA ALLUVIONI "Bacino del Pescara"

AGGIORNATO AL 25 ottobre 2017
FONTE DATI: estrazione dati .shp dal sito ufficiale della Regione Abruzzo

REGIONE ABRUZZO Piano Stralcio DIFESA ALLUVIONI	elaborati n. 7.2.07. pe.01 n.7.2.07.pe.02 Tav. CARTA DELLA PERICOLOSITA'

- **P_m_elevata** PERICOLOSITA' MOLTO ELEVATA
- **P_me** PERICOLOSITA' MEDIA
- **P_e** PERICOLOSITA' ELEVATA
- **P_mo** PERICOLOSITA' MODERATA

4. Zonizzazione di P.R.G. "Vigente e di Variante Tecnica"

ZONIZZAZIONE

- A - CENTRO STORICO
- A_1 - CENTRO URBANO SOGGETTO A P.e.R.
- B - ZONE URBANE DI COMPLE-TAMENTO E RECUPERO SOGGETTE A P.e.R.
- B_1 - ZONE RESIDENZIALI DI COMPLETAMENTO
- B_{1c} - ZONE RESIDENZIALI DI COMPLETAMENTO soggette a convenzione
- B_2 - ZONE RESIDENZIALI DI COMPLETAMENTO
- B_3 - ZONE DI RECUPERO DEGLI INSEDIAMENTI ABUSIVI
- E_3 - NUCLEI AGRICOLI
- E - ZONE AGRICOLE
- D_2 - ULTIMO COMMA, PUNTO 2 DELL'ART.23 N.T.A.
- D_2 - ZONE PRODUTTIVE DI COMPLETAMENTO
- D_3 - ZONE PRODUTTIVE DI ESPANSIONE
- D_4 - P.A.P.
- D_A - AREA PER ATTREZZATURE RICETTIVE
- D_F - AREA PER ATTIVITA' FIERISTICHE
- D_R - DIREZIONALE (S.TERESA)
- D_S - AREA PRODUTTIVA PER IL TERZIARIO INTERMEDIO
- F_1 - VERDE DI SALVAGUARDIA
- F_2 - VERDE PUBBLICO ATTREZZATO
- F_3 - VERDE PUBBLICO
- F_4 - PARCHI URBANI ED ATTREZZATURE SPORTIVE
- H - AREA PER ATTIVITA' SOCIO-SANITARIE
- a.t. - ATTREZZATURE TECNOLOGICHE
- MOTITI - AREA MOTORIZZAZIONE CIVILE E TRASPORTI
- V_{cl} - VERDE DI RISPETTO CIMITERIALE
- v.r.c.a. - VERDE DI RISPETTO CORSI D'ACQUA
- D_R - ZONA DIREZIONALE DI VILLA RASPA
- r.c. - ZONA PER RIFORNIMENTO CARBURANTI
- V_{ar} - AREA DI INTERESSE ARCHEOLOGICO 1-9
- R_S - DISCARICA PER RIFIUTI SOLIDI URBANI
- v.p. - ZONA A VERDE PRIVATO
- tav.dufo. - ZONA PER ATTREZZATURE LAVAGGIO AUTOVEICOLI
- P.E.E.P.

LIMITE DI PIANO

- CONFINE COMUNALE

VIABILITA' ESISTENTE

- AUTOSTRADA
- STRADA EXTRAURBANA A SCORRIMENTO VELOCE
- STRADA EXTRAURBANA PROVINCIALI
- STRADA URBANA PRIMARIA
- STRADA URBANA DI QUARTIERE
- LIMITE CENTRO ABITATO ai sensi dell'art.4 del D.L.30-04-1992 n.285 aggiornato con il D.L. 10-09-1993, n.360
- LIMITE RILIEVO AEROFOTOGR. SCALA 1:2000
- LIMITE CENTRO EDIFICATO ai sensi dell'art.18 della legge n.865/71

VIABILITA' DI PROGETTO

- STRADA DI PROGETTO EX-NOVO
- STRADA DA POTENZIARE
- NODO STRADALE DI PROGETTO
- PARCHEGGIO
- VERDE DI RISPETTO STRADALE

SIMBOLOGIA ATTREZ. PUBBLICHE

- MUNICIPIO
- AREA PER ISTRUZIONE
- AREA PER SERVIZI SOCIALI
- AREA DI INTERESSE COMUNE
- POLO CULTURALE
- RESTAURO CONSERVATIVO (ART.30 L.R.18/83)
- ZONA PER ATTREZZATURE PUBBLICHE

scala 1:5000

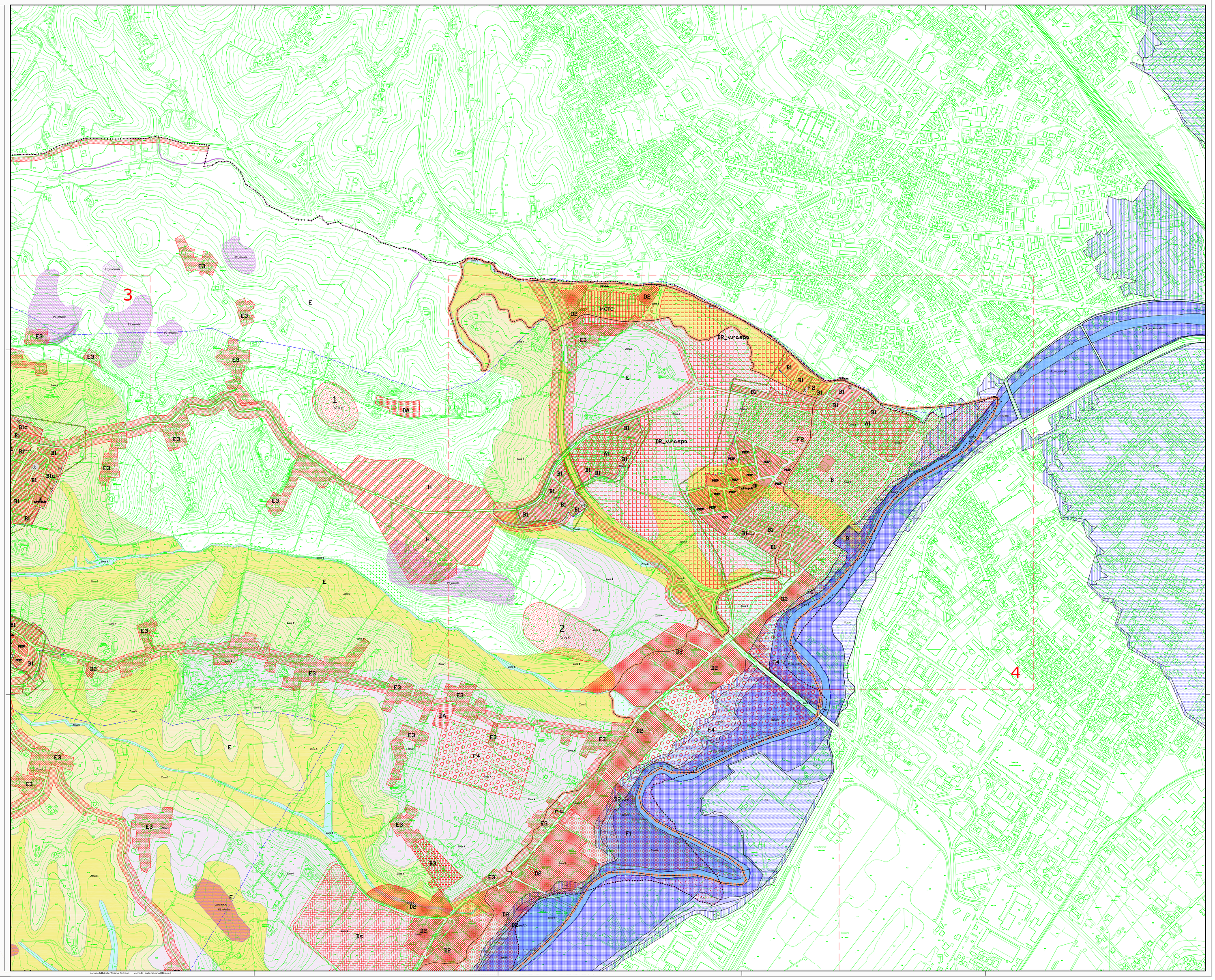

a cura dell'Arch. Tiziano Cetrano e-mail: arch.cetrano@libero.it