

CARTA DI COMPARTIBILITA' DELLO SVILUPPO INSERENDO PREVEDI DAL P.R.G. VIGENTE CONSIDERANDO COME FATTORI DI RISCHIO LA STABILITA' DEI VERSANTI (P.A.), LA SISMICITA' (M.S.) E LE SCONDRABILITA' (P.S.A) DEL TERRITORIO COMUNALE.

Questo progetto ha finalità conoscitive ed illustrative. I dati contenuti nel presente progetto non costituiscono né preavviso né raccomandazione di assunzione della responsabilità tecnica. A.S. G. C. I. C. non si assume alcuna responsabilità per l'uso non autorizzato del presente progetto.

Trasposizione grafica del vincolo aggiuntivo del P.A. del P.R.G. della carta della zonizzazione di P.R.G. vigente sulla nuova "Cartografia fotografica numerica" utilizzata per la Variante Tecnica al P.R.G.

C.I.C. Città Tericcia (Ch) Scala 1:5000

Progetto - VARIANTE TECNICA AL P.R.G.
Tav. 1a

0. Livelli informativi della tavola
VERDE - Base cartografica: autogeoreferenziata (C.T. 1:5000 C.T.C. 1:2000 dal 2001)
ROSSO - Zonizzazione di P.R.G. Urbanizzazione Tecnica al P.R.G. (Versione definitiva, dicembre 2009)
BLU - P.A. - Piano Stralcio di Difesa delle Alluvioni
VIOLA - P.S.A. - Piano Stralcio di Difesa per Frane e Fenomeni Analoghi
multicolor - M.S. - Carta delle Rischiosità e Proprietà Sismica e delle Rischiosità

1. Microzonazione Sismica di livello 1
MS1
 MS1 - Microzonazione Sismica di livello 1
 Fonti dati: elaborazione del sito ufficiale della Regione Abruzzo in data 31.05.2016 e elaborato dal Comune in data 17/04/2016

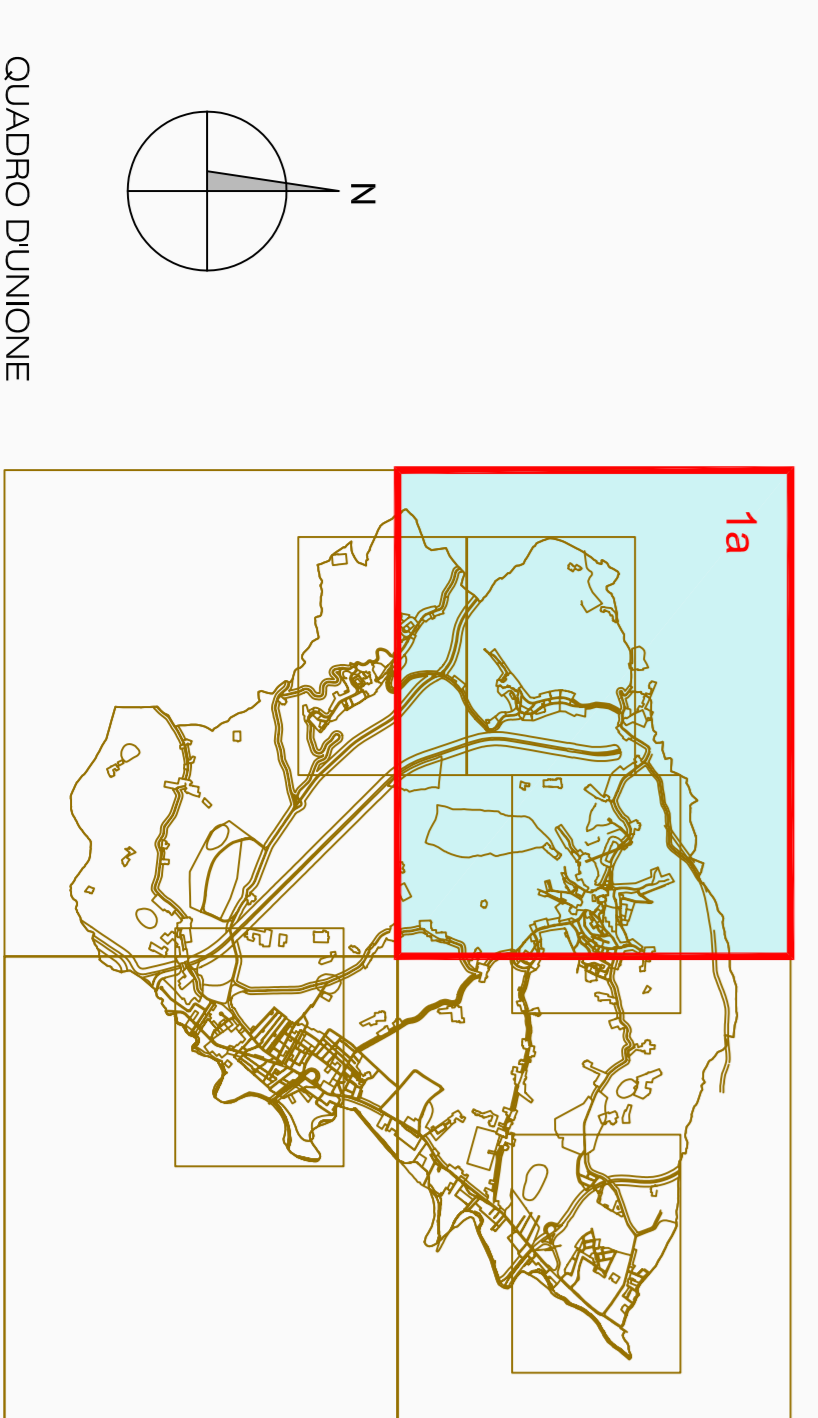
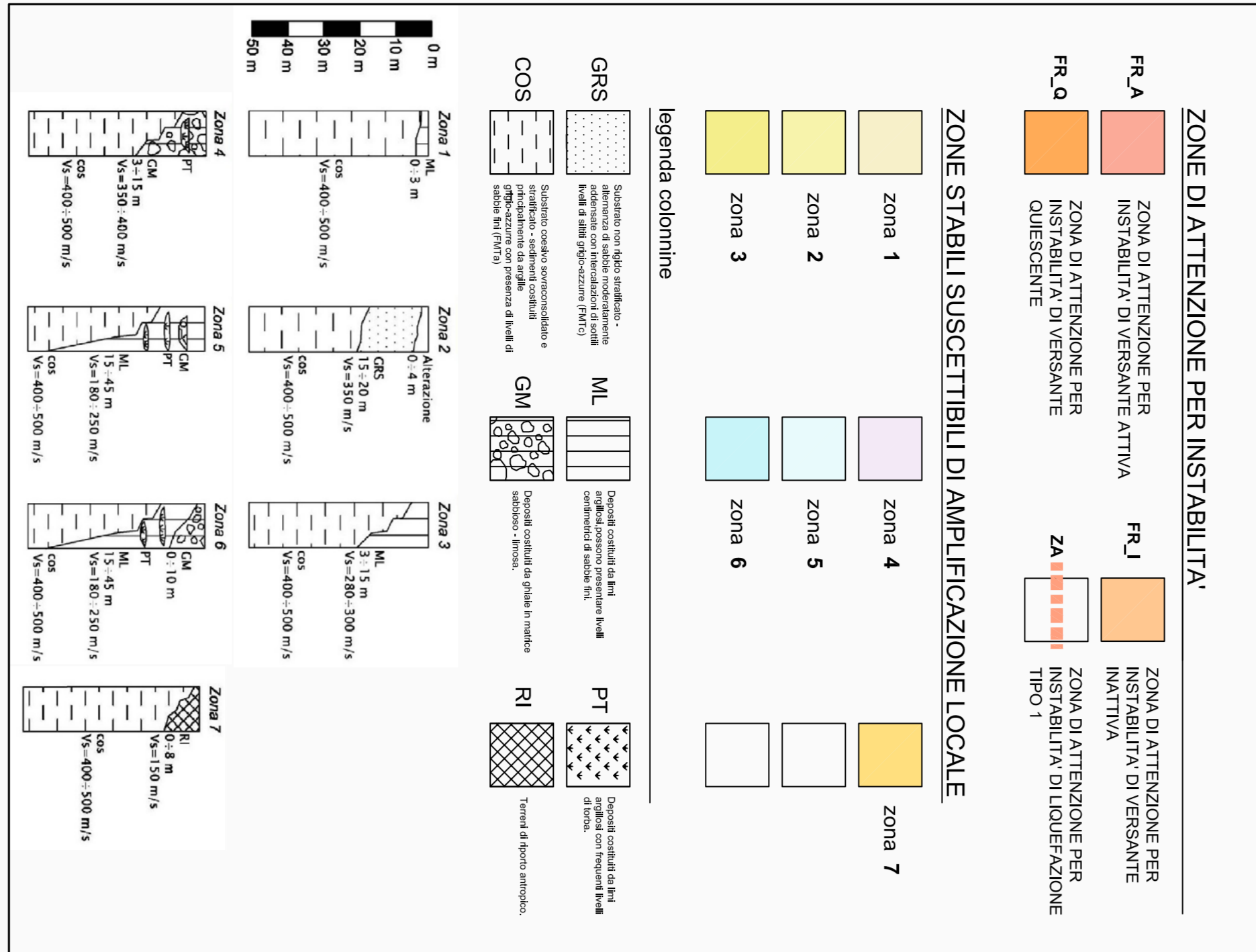

ottobre 2017

2. Piano Stralcio di Bacino per l'assetto Idrogeologico "fenomeni Gravitativi e Processi Erosivi"
 Accademico A. 25 ottobre 2017
 Fonti dati: elaborazione del sito ufficiale della Regione Abruzzo del 01/09/2017 e del sito ufficiale della Regione Abruzzo del 17/04/2016

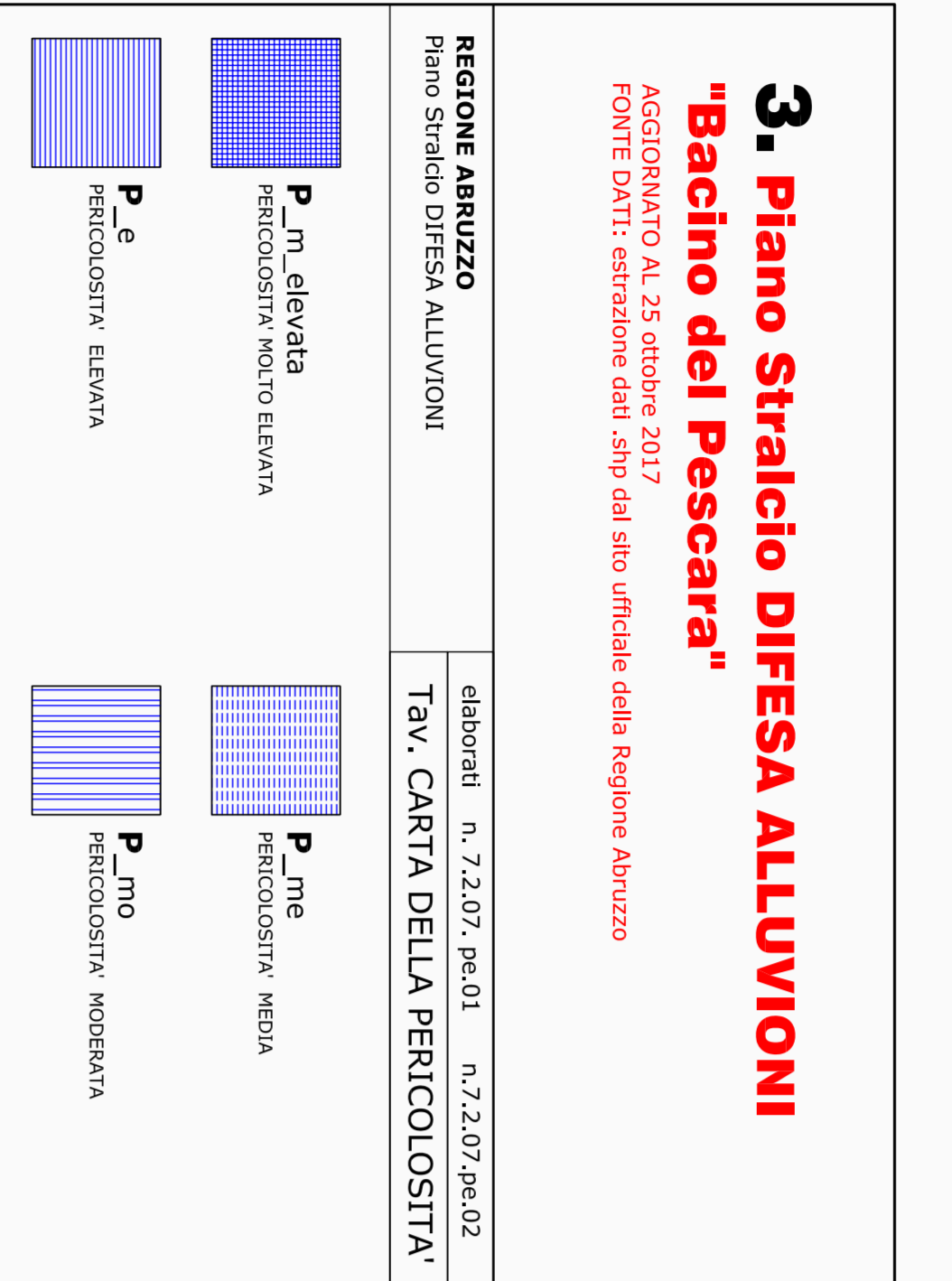

4. Zonizzazione di P.R.G. "Vigente e di Variante Tecnica"

