



CITTA' DI SPOLTORE

*Piano esecutivo di gestione  
anno 2014*

Sezione I

Struttura organizzativa e assegnazione  
risorse umane

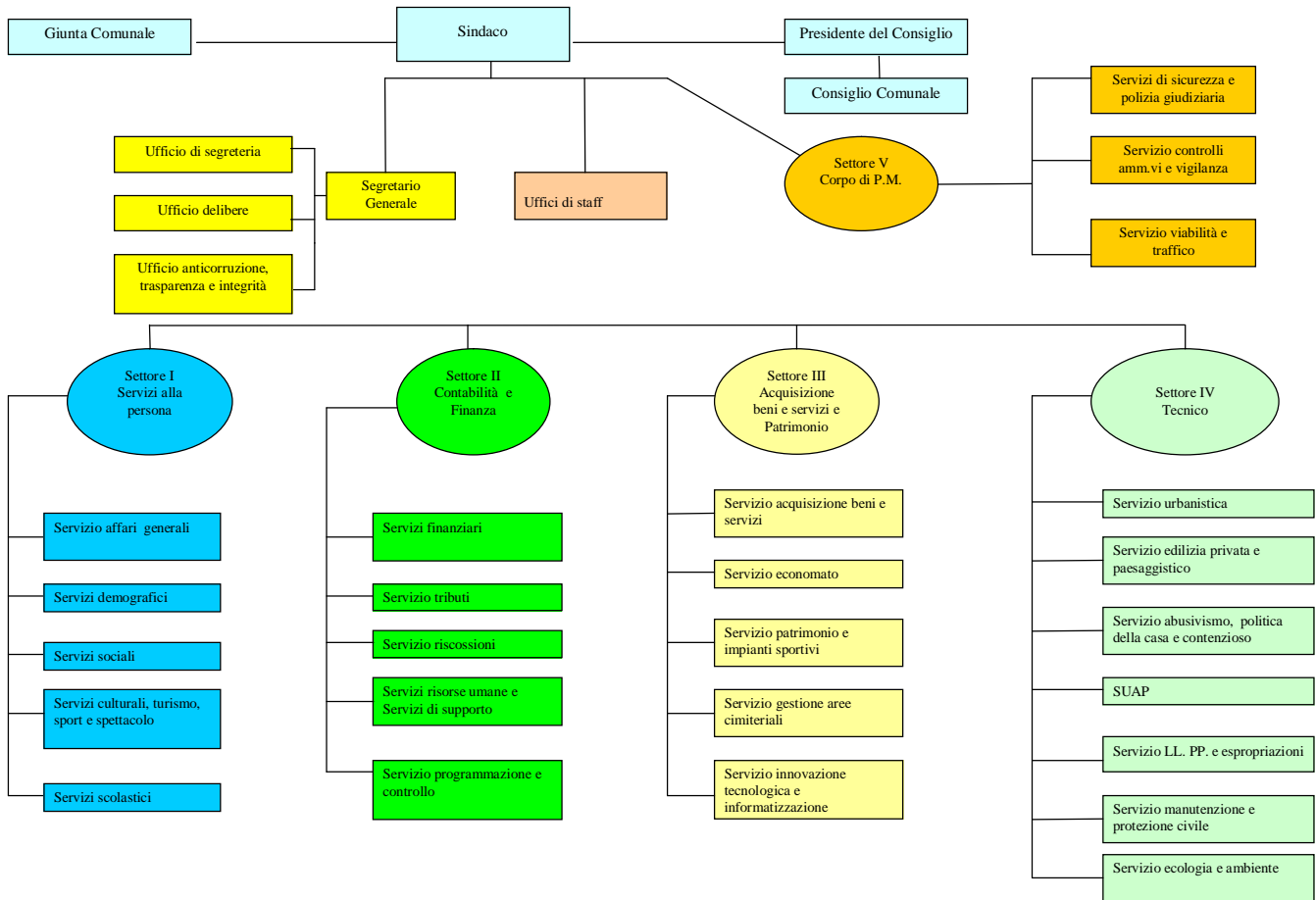

## ASSEGNAZIONE RISORSE UMANE

AREA	CATEGORIA D/3	CATEGORIA D/1	CATEGORIA C	CATEGORIA B/3	CATEGORIA B/1	CATEGORIA A	TOTALE PER AREA
<b>SETTORE I "SERVIZI ALLA PERSONA"</b>	Di Pietro Sabrina	Mei Marilena	Angelini Gabriele	Pavone Fabrizio	Rotondi Eugenio part-time al 75%		
		Mastrodicasa Mirella	Milella Simona	Niccolò Rossana	Degl'Innocenti Gino part-time al 75%		
		Di Giosaffatte Silvia (67%)	Salerno Rosanna	Presutti Massimo	D'Alonzo Carlo		
			Agresta Italo		D'Ostilio Rosita		
			Amelii Vallina				
			Parigi Antonio				
<b>TOTALE DOTAZIONE ASSEGNATA</b>	<b>1</b>	<b>3</b>	<b>6</b>	<b>3</b>	<b>4</b>		<b>17</b>
<b>SETTORE II "CONTABILITA' E FINANZA"</b>		Melideo Anna Maria	Papile Giuseppe	Zalocco Luigi	Di Marcoberardino Tiziana part-time al 75%		
		Di Paolo Emilio Emilio	Innocenti Barbara				
		Di Costanzo Catia	Di Cola Marilena				
			De Vincentiis Franca				
			Artese Pia				
<b>TOTALE DOTAZIONE ASSEGNATA</b>	<b>0</b>	<b>3</b>	<b>5</b>	<b>1</b>	<b>1</b>		<b>10</b>
<b>SETTORE III "ACQUISIZIONE BENI E SERVIZI E PATRIMONIO"</b>	De Leonardis Domenico	Della Torre Marco	Sferrella Carmine			Diodati Giovanni	
			Tentarelli Giuseppe			De Leonardis Paolo	
			Sferrella Gianfranco			Di Michele Massimo part-time al 75%	
			Muffo Rita			D'Ettore Maurizio part-time al 50%	
<b>TOTALE DOTAZIONE ASSEGNATA</b>	<b>1</b>	<b>1</b>	<b>4</b>	<b>0</b>	<b>0</b>	<b>4</b>	<b>10</b>
		Cerritelli Vincenzo art. 110 50%	Luciani Gabriella				
		Tursini Mauro	Mariani Mirco				
			Cilli Gianfranco				

SETTORE IV "TECNICO"			Crocetta Bruno					
			D'Amore Giovanni					
			Carosella Candida					
			Pizzuto Giovanna					
			Di Cesare Chiara					
			Del Pretaro Giuseppe					
			Renzetti Giordano					
			D'Onofrio Mauro					
			Di Massimo Carlo					
TOTALE DOTAZIONE ASSEGNATA	0	2	12	0	0	0	0	14
SETTORE V "CORPO DI POLIZIA MUNICIPALE"		D'Orazio Panfilo	Grilli Ugo					
		Monaco Enrico	Felciotto Giancarlo					
		D'Alberto Roberto	Scuri Sabatino					
			Maggiori Cinzia					
			Venturini Cinzia					
			Marconi Antonio					
			Zanna Ivo					
			Paolucci Evelyne					
			Perletta Rita					
			Piarpaoli Lucia					
			De Sanctis Filomena					
			D'Urbano Marina					
			Maggiorini Anna Maria					
			Di Girolamo Antonello					
		Romanelli Gabriele						
TOTALE DOTAZIONE ASSEGNATA	0	3	15	0	0	0	0	18
UFFICI ALLE DIPENDENZE DEL SEGRETARIO GENERALE			Baldonieri Italia					
			Collevecchio Martina					
TOTALE DOTAZIONE ASSEGNATA	0	0	2	0	0	0	0	2
UFFICI DI STAFF ALLE DIPENDENZE DEL SINDACO		Del Vecchio Sara (50%)						
TOTALE DOTAZIONE ASSEGNATA	0	1	0	0	0	0	0	1
TOTALE POSTI COPERTI	2	13	44	4	5	4	4	72