



CITTA' DI SPOLTORE

*Piano esecutivo di gestione
anno 2016*

Sezione I

Struttura organizzativa e assegnazione
risorse umane

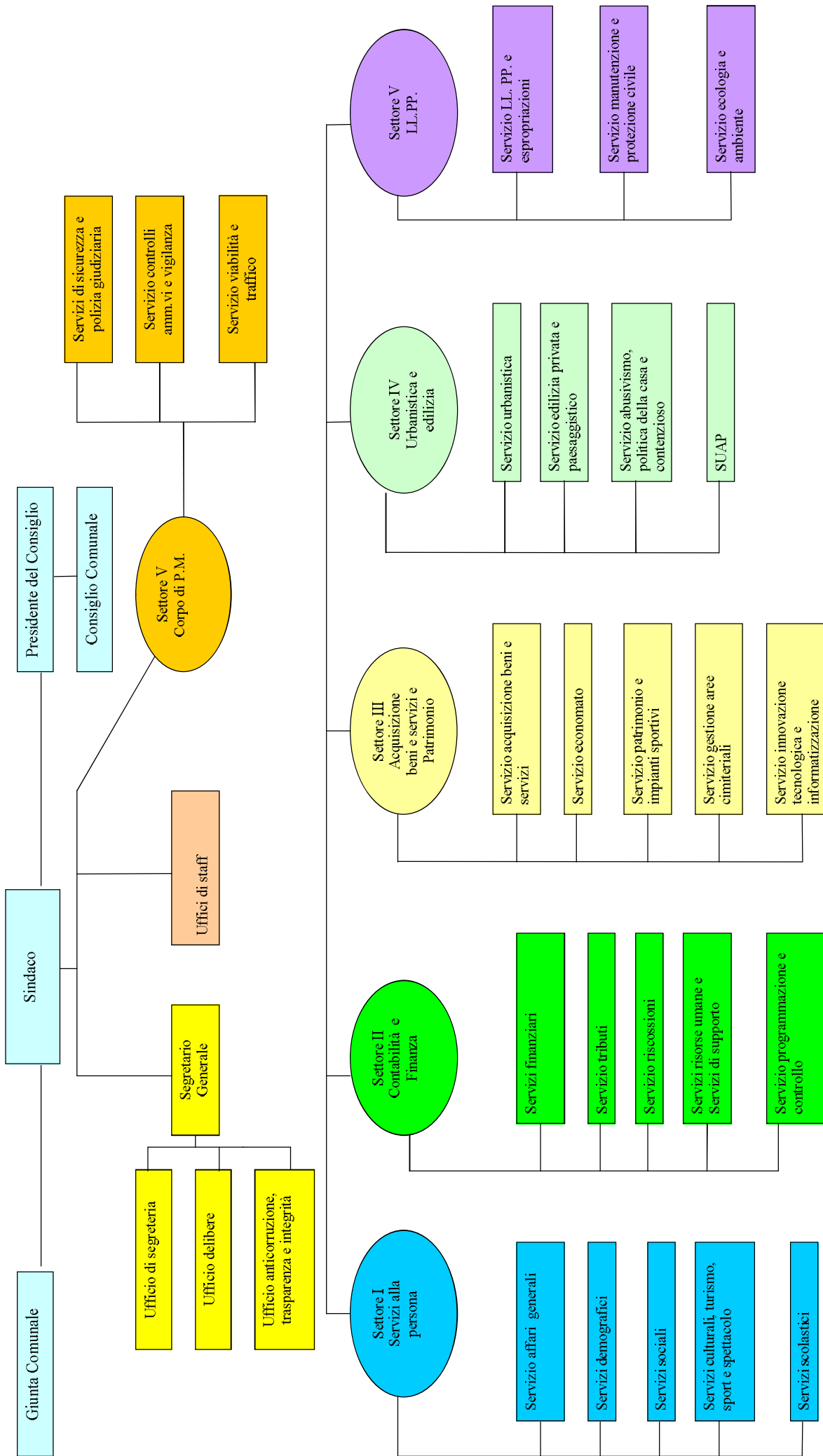

ASSEGNAZIONE RISORSE UMANE

AREA	CATEGORIA D/3	CATEGORIA D/1	CATEGORIA C	CATEGORIA B/3	CATEGORIA B/1	CATEGORIA A	TOTALE PER AREA
SETTORE I "SERVIZI ALLA PERSONA E CONTENZIOSO"	Marsili Franca Maria (50%)	Mei Marilena	Angelini Gabriele	Pavone Fabrizio	Rotondi Eugenio part-time al 75%		
		Mastrodicasa Mirella	Milella Simona	Niccolò Rossana	Deg'Innocenti Gino part- time al 75%		
		Di Giosaffatte Silvia (67%)	Salerno Rosanna		D'Alonzo Carlo		
			Amelii Vallina		D'Ostilio Rosita		
			Parigi Antonio				
TOTALE DOTAZIONE ASSEGNATA	1	3	5	2	4	0	15
SETTORE II "CONTABILITA' E FINANZA"		Melideo Anna Maria	Innocenti Barbara	Zallocco Luigi	Di Marcoberardino Tiziana part-time al 75%		
		Di Paolo Emilio Emilio	Di Cola Marilena				
		Di Costanzo Catia	De Vincentiis Franca				
			Artese Pia				

TOTALE DOTAZIONE ASSEGNATA	0	3	4	1	1	0	9
----------------------------	---	---	---	---	---	---	---

SETTORE III "ACQUISIZIONE BENI E SERVIZI E PATRIMONIO"	De Leonardis Domenico	Della Torre Marco	Sferrella Carmine			Diodati Giovanni	
			Tentarelli Giuseppe			De Leonardis Paolo	
			Muffo Rita			Di Michele Massimo part-time al 75%	
						D'Ettorre Maurizio part-time al 50%	
TOTALE DOTAZIONE ASSEGNATA	1	1	3	0	0	4	9

SETTORE IV "URBANIISTICA E EDILIZIA"		Cerritelli Vincenzo art. 110 50%	Luciani Gabriella	Presutti Massimo			
			Mariani Mirco				
			Crocetta Bruno				
			D'Amore Giovanni				
			Carosella Candida				
			Pizzuto Giovanna				

You created this PDF from an application that is not licensed to print to novaPDF printer (<http://www.novapdf.com>)

TOTALE DOTAZIONE ASSEGNATA	0	1	6	1	0	0	8
----------------------------	---	---	---	---	---	---	---

SETTORE V "POLIZIA MUNICIPALE"		D'Orazio Panfilo	Grilli Ugo				
		Monaco Enrico	Feliciotto Giancarlo				
		D'Alberto Roberto	Scurti Sabatino				
			Maggiori Cinzia				
			Venturini Cinzia				
			Marconi Antonio				
			Zanna Ivo				
			Paolucci Evelyne				
			Perletta Rita				
			Piarpaoli Lucia				
			De Sanctis Filomena				
			D'Urbano Marina				
			Maggiorini Anna Maria				
			Di Girolamo Antonello				
		Romanelli Gabriele					
TOTALE DOTAZIONE ASSEGNATA	0	3	15	0	0	0	18

SETTORE VI "LL.PP."		Tursini Mauro	Di Cesare Chiara				
			Del Pretaro Giuseppe				
			Renzetti Giordano				
			D'Onofrio Mauro				
			Di Massimo Carlo				

TOTALE DOTAZIONE ASSEGNATA	0	1	5	0	0	0	6

UFFICI ALLE DIPENDENZE DEL SEGRETARIO GENERALE			Baldonieri Italia				
			Collevecchio Martina				
TOTALE DOTAZIONE ASSEGNATA	0	0	2	0	0	0	2

UFFICI DI STAFF ALLE DIPENDENZE DEL SINDACO		Del Vecchio Sara (50%)					
TOTALE DOTAZIONE ASSEGNATA	0	1	0	0	0	0	1

TOTALE DOTAZIONE ASSEGNATA	2	13	40	4	5	4	68
-----------------------------------	----------	-----------	-----------	----------	----------	----------	-----------