



**COMUNE DI CIVITA D'ANTINO**  
**(Provincia dell'Aquila)**

**VERBALE DI DELIBERAZIONE**  
**DEL CONSIGLIO COMUNALE**  
**N. 34 DEL 23/12/2022**

**OGGETTO:** RICOGNIZIONE PERIODICA DELLE PARTECIPAZIONI PUBBLICHE EX ART. 20 D.LGS. 19.08.2016 N. 175, E APPROVAZIONE DELLA RELAZIONE SULL'ATTUAZIONE DEL PIANO DI RAZIONALIZZAZIONE DELLE PARTECIPAZIONI.

L'anno duemilaventidue addi ventitre del mese di Dicembre alle ore 18:34, presso la sala della sede comunale di Pero dei Santi, in seguito a rituale convocazione, contenente anche l'elenco degli argomenti da trattare, notificato ai Consiglieri in carica del Comune, comunicato al Sig. Prefetto e pubblicato all'Albo Pretorio del Comune stesso nei termini di legge, si è riunito in sessione straordinaria pubblica di seconda convocazione, il Consiglio Comunale, del quale all'appello risultano:

| <b>COGNOME E NOME</b>  | <b>PRESENTE</b> |
|------------------------|-----------------|
| CICCHINELLI SARA       | SI              |
| BALDASSARRE DANIELE    | SI              |
| DI FABIO MATTEO        | SI              |
| AMOROSI DANIELE        | --              |
| CERRONI SERGIO         | SI              |
| CICCHINELLI ANNA MARIA | --              |
| FIOCCHETTA MAURA       | SI              |
| GRANDONI SERGIO        | --              |
| DI FRANCESCO ANTONIO   | --              |
| CECCHINI FABRIZIO      | --              |
| CECCHINI DANIELE       | --              |

Presenti n° 5 Assenti n° 6

Ai sensi dell'art 39, comma 3, del T.U 18,08,2000, n.267 presiede il FIOCCHETTA MAURA

Partecipa il Segretario Comunale MASTROIANNI SARA, che provvede alla redazione del presente verbale.

La seduta è pubblica. Risultato che il Collegio è costituito in numero legale (ai sensi dell'art. 38, comma 2, del D.lgs. 267/2000, e dell'art. 33, comma 2, dello Statuto Comunale), il Presidente, introduce l'argomento iscritto nell'ordine del giorno.



## IL CONSIGLIO COMUNALE

La prima convocazione della seduta del Consiglio Comunale convocata per il giorno 22/12/2022 alle ore 11:00 presso la sala Consiliare della sede comunale in Via Genova, 6 è andata deserta non essendosi presentato nessuno dei Consiglieri in carica.

VISTO l'art. 42 del D.Lgs. 18 agosto 2000 n. 267;

CONSIDERATO quanto disposto dal D.Lgs. 19 agosto 2016 n. 175, emanato in attuazione dell'art. 18, legge 7 agosto 2015 n. 124, che costituisce il nuovo Testo unico in materia di Società a partecipazione Pubblica (T.U.S.P.), come integrato e modificato dal Decreto legislativo 16 giugno 2017, n. 100;

VISTO che ai sensi del predetto T.U.S.P. (cfr. art. 4, c.1) le Pubbliche Amministrazioni, ivi compresi i Comuni, non possono, direttamente o indirettamente, mantenere partecipazioni, anche di minoranza, in società aventi per oggetto attività di produzione di beni e servizi non strettamente necessarie per il perseguimento delle proprie finalità istituzionali;

ATTESO che il Comune, fermo restando quanto sopra indicato, può mantenere partecipazioni in società:

– esclusivamente per lo svolgimento delle attività indicate dall'art. 4, c. 2, del T.U.S.P., comunque nei limiti di cui al comma 1 del medesimo articolo:

- a) produzione di un servizio di interesse generale, ivi inclusa la realizzazione e la gestione delle reti e degli impianti funzionali ai servizi medesimi;
- b) progettazione e realizzazione di un'opera pubblica sulla base di un accordo di programma fra amministrazioni pubbliche, ai sensi dell'articolo 193 del decreto legislativo n. 50 del 2016;
- c) realizzazione e gestione di un'opera pubblica ovvero organizzazione e gestione di un servizio d'interesse generale attraverso un contratto di partenariato di cui all'articolo 180 del decreto legislativo n. 50 del 2016, con un imprenditore selezionato con le modalità di cui all'articolo 17, commi 1 e 2;
- d) autoproduzione di beni o servizi strumentali all'ente o agli enti pubblici partecipanti o allo svolgimento delle loro funzioni, nel rispetto delle condizioni stabilite dalle direttive europee in materia di contratti pubblici e della relativa disciplina nazionale di recepimento;
- e) servizi di committenza, ivi incluse le attività di committenza ausiliarie, apprestati a supporto di enti senza scopo di lucro e di amministrazioni aggiudicatrici di cui all'articolo 3, comma 1, lettera a), del decreto legislativo n. 50 del 2016.

– ovvero, al solo scopo di ottimizzare e valorizzare l'utilizzo di beni immobili facenti parte del proprio patrimonio, *“in società aventi per oggetto sociale esclusivo la valorizzazione del patrimonio (...), tramite il conferimento di beni immobili allo scopo di realizzare un investimento secondo criteri propri di un qualsiasi operatore di mercato”*;

RILEVATO che per effetto dell'art. 24 T.U.S.P., entro il 30 settembre 2017 il Comune doveva provvedere ad effettuare una ricognizione straordinaria di tutte le partecipazioni dallo stesso possedute alla data del 23 settembre 2016, individuando quelle che dovevano essere alienate;

RILEVATO che il Comune di Civita d'Antino con propria deliberazione di Consiglio Comunale n. 30 del 29/09/2017 ha deliberato in merito e provveduto alle comunicazioni previste per legge;

CONSIDERATO che l'art. 20 comma 1 del T.U.S.P. prevede che, fatta salva la revisione straordinaria, le amministrazioni pubbliche effettuano annualmente, con proprio provvedimento un'analisi dell'assetto complessivo delle società in cui detengono partecipazioni, dirette o indirette, predisponendo, ove ricorrano i presupposti di cui al comma 2, un piano di riassetto per la loro razionalizzazione, fusione o soppressione, anche mediante messa in liquidazione o cessione;

CONSIDERATO che il medesimo articolo prevede che i provvedimenti di cui sopra sono adottati entro il 31 dicembre di ogni anno e sono trasmessi con le modalità di cui all'articolo 17 del decreto legge n. 90 del 2014, n. 114 e rese disponibili alla struttura di cui all'articolo 15 e alla sezione di controllo della Corte dei conti competente ai sensi dell'articolo 5, comma 4;

TENUTO CONTO che ai fini di cui sopra devono essere alienate od oggetto delle misure di cui all'art. 20, commi 1 e 2, T.U.S.P. – ossia di un piano di riassetto per la loro razionalizzazione, fusione o soppressione, anche mediante messa in liquidazione – le partecipazioni per le quali si verifica anche una sola delle seguenti condizioni:

- 1) non hanno ad oggetto attività di produzione di beni e servizi strettamente necessarie per il perseguimento delle finalità istituzionali dell'ente, di cui all'art. 4, c. 1, T.U.S.P., anche sul piano della convenienza economica e della sostenibilità finanziaria e in considerazione della possibilità di gestione diretta od esternalizzata del servizio affidato, nonché della compatibilità della scelta con i principi di efficienza, di efficacia e di economicità dell'azione amministrativa, come previsto dall'art. 5, co. 2, del Testo Unico;
- 2) non sono riconducibili ad alcuna delle categorie di cui all'art. 4, comma 2, T.U.S.P., sopra richiamato;
- 3) previste dall'art. 20, c. 2, T.U.S.P.:
  - a) partecipazioni societarie che non rientrino in alcuna delle categorie delle due precedenti categorie;
  - b) società che risultano prive di dipendenti o abbiano un numero di amministratori superiore a quello dei dipendenti;
  - c) partecipazioni in società che svolgono attività analoghe o simili a quelle svolte da altre società partecipate o da enti pubblici strumentali;
  - d) partecipazioni in società che, nel triennio precedente, abbiano conseguito un fatturato medio non superiore ad un milione di euro;
  - e) partecipazioni in società diverse da quelle costituite per la gestione di un servizio d'interesse generale che abbiano prodotto un risultato negativo per quattro dei cinque esercizi precedenti, tenuto conto che per le società di cui all'art. 4, co. 7, D.Lgs. n. 175/2016, ai fini della prima applicazione del criterio in esame, si considerano i risultati dei cinque esercizi successivi all'entrata in vigore del Decreto correttivo;
  - f) necessità di contenimento dei costi di funzionamento;
  - g) necessità di aggregazione di società aventi ad oggetto le attività consentite all'art. 4, T.U.S.P.;

RICHIAMATO inoltre l'art. 24 comma 5-bis del TUSP

CONSIDERATO, altresì, che le disposizioni del predetto Testo unico devono essere applicate avendo riguardo all'efficiente gestione delle partecipazioni pubbliche, alla tutela e promozione della concorrenza e del mercato, nonché alla razionalizzazione e riduzione della spesa pubblica;

CONSIDERATO che le società *in house providing*, sulle quali è esercitato il controllo analogo ai sensi dell'art.16, D.Lgs. n. 175/2016, che rispettano i vincoli in tema di partecipazioni di capitali privati (co. 1) e soddisfano il requisito dell'attività prevalente producendo almeno l'80% del loro fatturato nell'ambito dei compiti affidati dagli enti soci (co. 3), possono rivolgere la produzione ulteriore (rispetto a detto limite) anche a finalità diverse, fermo il rispetto dell'art. 4, co. 1, D.Lgs. n. 175/2016, a condizione che tale ulteriore produzione permetta di conseguire economie di scala od altri recuperi di efficienza sul complesso dell'attività principale delle società;

RICHIAMATO l'art. 20 c. 4 ai sensi del quale "In caso di adozione del piano di razionalizzazione, entro il 31 dicembre dell'anno successivo le pubbliche amministrazioni approvano una relazione sull'attuazione del piano, evidenziando i risultati conseguiti, e la trasmettono alla struttura di cui all'articolo 15 e alla sezione di controllo della Corte dei conti competente ai sensi dell'articolo 5, comma 4."

RICHIAMATA la legge n. 145/2018 la quale è intervenuta sul Testo unico in materia di società a partecipazione pubblica apportando alcune modifiche in particolare il c. 724 ha modificato l'art. 26 del D.Lgs. n. 175/2016 aggiungendo il comma 6 bis. Tale disposizione esclude dall'obbligo di razionalizzazione periodica le società costituite dai Gruppi di azione Locale (GAL);

VISTO il documento redatto dal MEF Dipartimento del Tesoro e la Corte dei Conti "Indirizzi per gli adempimenti relativi alla Revisione e al Censimento delle partecipazioni pubbliche (art. 20 D. Lgs. n. 175/2016 e art. 17 D.L. n. 90/2014);

VALUTATE pertanto le modalità di svolgimento delle attività e dei servizi oggetto delle società partecipate dall'Ente, con particolare riguardo all'efficienza, al contenimento dei costi di gestione e alla tutela e promozione della concorrenza e del mercato;

TENUTO CONTO del miglior soddisfacimento dei bisogni della comunità e del territorio amministrati a mezzo delle attività e dei servizi resi dalle società partecipate possedute dall'Ente;

CONSIDERATO che la ricognizione è adempimento obbligatorio anche nel caso in cui il Comune non possieda alcuna partecipazione, esito che comunque deve essere comunicato alla sezione della Corte dei conti competente ai sensi dell'articolo 5, comma 4, e alla struttura di cui all'articolo 15, TUSP.

Premesso che con deliberazione di C.C. n. 30 del 29/09/2017 era stato adottato un piano di razionalizzazione per le seguenti società:

- Segen holding e
- Ast srl

Dato atto che:

- in base al piano di razionalizzazione adottato per le società Segen Holding srl e AST srl approvato con deliberazione di C.C. n. 30 del 29/09/2017 alla data del 31/12/2021 l'Ente avrebbe dovuto pronunciarsi circa le modalità di razionalizzazione (cessazione, aggregazione...) qualora le suddette società non avrebbero raggiunto il requisito previsto dall'art. 20 c.2 lettera d) relativo al fatturato medio del triennio precedente (un milione di euro);

- alla data del 31/12/2021 con riferimento al triennio 2018-2020 le società non hanno raggiunto il requisito minimo previsto dalla legge. In occasione della ricognizione periodica delle partecipate pubbliche ex art. 20, D.Lgs.n. 175/2016 con delibera di Consiglio Comunale n. 41 del 29/12/2021 si è deliberato di approvare la relazione sull'attuazione del piano di razionalizzazione delle partecipazioni nelle società: Segen Holding srl, AST srl adottato con delibera di C.C. n. 30 del 29/09/2017, la quale prevedeva:

- Di prorogare al 31/12/2022 la scadenza del piano di razionalizzazione della società Segen Holding srl e di verificare l'adeguamento delle disposizioni statutarie della stessa quale holding pura

- Di prorogare la scadenza del piano di razionalizzazione della società AST srl e di verificare alla data del 31/12/2023 con riferimento all'anno 2022 la situazione del fatturato della società avvalendosi delle disposizioni previste dall'art. 24 c. 5 bis e c. 5 ter ai sensi dei quali:

- c.5-bis. "A tutela del patrimonio pubblico e del valore delle quote societarie pubbliche, fino al 31 dicembre 2021 le disposizioni dei commi 4 e 5 non si applicano nel caso in cui le società partecipate abbiano prodotto un risultato medio in utile nel triennio precedente alla ricognizione. L'amministrazione pubblica che detiene le partecipazioni e' conseguentemente autorizzata a non procedere all'alienazione.

- c.5-ter. Le disposizioni del comma 5-bis si applicano anche per l'anno 2022 nel caso in cui le società partecipate abbiano prodotto un risultato medio in utile nel triennio 2017-2019.

Considerato che alla data del 31/12/2022:

- la società Segen Holding srl non ha proceduto alle modifiche statutarie necessarie ad identificare la società come una holding pura ossia società strumentale dei Comuni, che svolge il servizio di interesse generale costituito dalla gestione delle partecipazioni in altre società;

- le suddette modifiche statutarie determineranno una sostanziale revisione della governance societaria allo scopo di adeguarne oggetto, finalità e modello ai principi contenuti nel TUSP, modifiche che richiederanno una revisione delle motivazioni che con la deliberazione n. 30 del 29/09/2017 avevano determinato questo Comune a prevedere un processo di razionalizzazione con riferimento alla società Segen Holding srl;

- in particolare occorre precisare che se la società assumerà la veste di Holding pura i parametri del fatturato e del numero dei dipendenti non trovano riscontro nel bilancio di una holding pura che detiene unicamente partecipazioni in altre società e le cui entrate sono costituite unicamente da dividendi e interessi attivi e pertanto vengono registrate tra i proventi di natura finanziaria e non rientrano nel valore della produzione;

- anche per questa Società è possibile applicare la previsione dell'art. 24 c. 5 bis e 5 ter del D.Lgs. n. 175/2016;

Ritenuto opportuno rinviare alla data del 31/12/2023, in occasione della prossima revisione ordinaria delle società partecipate, la decisione riguardo la Società Segen holding srl successivamente alla valutazione dell'avvenuta adozione delle disposizioni statutarie suddette;

Considerato che per quanto riguarda la società AST srl l'Ente intende confermare quanto deliberato nel 2021 non procedendo immediatamente alla dismissione della società AST srl e prorogando di n.2 anni il piano di razionalizzazione adottato nell'anno 2017 e dunque verificare al 31/12/2023 l'effettiva crescita aziendale;

VISTE le schede di rilevazione predisposte dal Mef.: “Censimento delle partecipazioni pubbliche”, Censimento dei rappresentanti delle Amministrazioni presso organi di governo, società ed enti”, “Revisione periodica delle partecipazioni”;

VISTO l’esito della ricognizione effettuata come risultante dalle schede di rilevazione allegato A) alla presente deliberazione, che ne costituisce parte integrante e sostanziale;

PRESO ATTO dei pareri in ordine alla regolarità tecnica reso dal Responsabile del settore tecnico ed economico ed il parere di regolarità contabile espresso dal responsabile del settore economico ai sensi dell’art. 49 del Tuel;

Visto il parere del revisore dei conti rilasciato in data 20/12/2022 con verbale n. 2 acquisito al protocollo comunale con il numero 5555;

Con la seguente votazione: voti favorevoli n. 5 su n. 5 Consiglieri presenti;

### **DELIBERA**

1. Di approvare la ricognizione al 31/12/2021 delle società in cui il Comune di Civita d’Antino detiene partecipazioni, dirette o indirette come disposto dall’art. 20 del D.Lgs 19/8/2016, n. 175 come modificato dal d.lgs. 16/6/17 nr. 100 e analiticamente dettagliata nelle schede di rilevazione delle singole società partecipate, allegato A), parte integrante e sostanziale del presente provvedimento;
2. Di approvare la relazione sull’attuazione del piano di razionalizzazione delle partecipazioni nelle società: Segen Holding srl, AST srl (all.B) adottato con delibera di C.C. n. 30 del 29/09/2017, la quale prevede
  - Di prorogare al 31/12/2023 la scadenza del piano di razionalizzazione della società Segen Holding srl e di verificare l’adeguamento delle disposizioni statutarie della stessa quale holding pura
  - Di prorogare la scadenza del piano di razionalizzazione della società AST srl e di verificare alla data del 31/12/2023 con riferimento all’anno 2022 la situazione del fatturato della società
3. Di confermare la volontà della messa in liquidazione del Consorzio Risorse Forestali ed Ambientali valle Roveto e di dare seguito alle azioni per la messa in liquidazione della società e lo scioglimento della stessa.
4. di precisare che tale provvedimento costituisce atto di indirizzo programmatico per le azioni da intraprendere da parte dell’ente in materia di società partecipate;
5. di trasmettere la presente deliberazione a tutte le società partecipate dal Comune;
6. di comunicare l’esito della ricognizione di cui alla presente deliberazione ai sensi dell’art. 20 comma 3 del T.U.S.P.;

Infine il Consiglio Comunale, stante l’urgenza di provvedere, con voti favorevoli n. 5 su n. 5 Consiglieri presenti e votanti.

### **DELIBERA**

7. di dichiarare la presente deliberazione immediatamente eseguibile, ai sensi dell’art. 134, comma 4, del d.Lgs. n. 267/2000.



**COMUNE DI CIVITA D'ANTINO**  
**(Provincia dell'Aquila)**

**Pareri: ART. 49 D.Lgs. n. 267/2000**

**SETTORE PROPONENTE: SETTORE ECONOMICO FINANZIARIO**

|                 |  |
|-----------------|--|
| <b>OGGETTO:</b> | RICOGNIZIONE PERIODICA DELLE PARTECIPAZIONI PUBBLICHE EX ART. 20 D.LGS. 19.08.2016 N. 175, E APPROVAZIONE DELLA RELAZIONE SULL'ATTUAZIONE DEL PIANO DI RAZIONALIZZAZIONE DELLE PARTECIPAZIONI. |
|-----------------|--|

---

**PARERE DI REGOLARITA' TECNICA**

Articolo 49, comma 1 D.Lgs. 267/2000

Si esprime il parere di regolarità tecnica ai sensi Art. 49, comma 1 D.Lgs. 267/2000 sulla deliberazione in oggetto:

**FAVOREVOLE**

**CIVITA D'ANTINO li 19/12/2022**

Il Responsabile del Servizio

**F.TO SULPIZIO MARIO**

---

**PARERE DI REGOLARITA' CONTABILE**

Articolo 49, comma 1 e 147 bis D.Lgs. 267/2000

Si esprime il parere di regolarità contabile ai sensi degli artt. 49, comma 1 e 147 bis, D.Lgs. 267/2000. sulla deliberazione in oggetto:

**FAVOREVOLE**

**CIVITA D'ANTINO li 19/12/2022**

Il Responsabile del Servizio

**F.TO SULPIZIO MARIO**



Il presente verbale viene sottoscritto, come segue, dal Presidente del Consiglio e dal Segretario ai sensi dell'art. 52, comma 6, del Regolamento sul funzionamento del Consiglio Comunale approvato con deliberazione del Consiglio Comunale n.2 del 07.03.2012 e ss.mm.ii.

Il Presidente  
**F.TO FIOCCHETTA MAURA**

Il Segretario Comunale  
**F.TO MASTROIANNI SARA**

---

**NOTA DI PUBBLICAZIONE N. 5**

Il **04/01/2023** viene pubblicata all'Albo Pretorio OnLine la delibera di di Consiglio N.ro **34** del **23/12/2022** con oggetto:

**RICOGNIZIONE PERIODICA DELLE PARTECIPAZIONI PUBBLICHE EX ART. 20 D.LGS. 19.08.2016 N. 175, E APPROVAZIONE DELLA RELAZIONE SULL'ATTUAZIONE DEL PIANO DI RAZIONALIZZAZIONE DELLE PARTECIPAZIONI.**

e vi resterà affissa per **15** giorni ai sensi dell'art. 124 del T.U. 267/2000

Esecutiva ai sensi delle vigenti disposizioni di legge.

CIVITA D'ANTINO, li 04/01/2023

Il Firmatario della Pubblicazione  
**F.TO MASTROIANNI SARA**

---

**CERTIFICATO DI ESECUTIVITA'**

La presente deliberazione, è divenuta esecutiva il giorno **23/12/2022** in quanto dichiarata immediatamente eseguibile (Art. 134, 4° comma, D.lgs 267/2000)

CIVITA D'ANTINO, li 23/12/2022

Il Firmatario dell'Esecutività  
**F.TO MASTROIANNI SARA**

COMUNE DI CIVITA D'ANTINO

PROVINCIA DI L'AQUILA

**Ricognizione delle partecipazioni societarie possedute direttamente o indirettamente ai sensi dell'art. 20 del D.Lgs. n. 175/2016**

**Dati relativi all'anno 2021**

## 1. Introduzione

Si riporta la rappresentazione grafica della struttura delle società partecipate direttamente e indirettamente possedute:

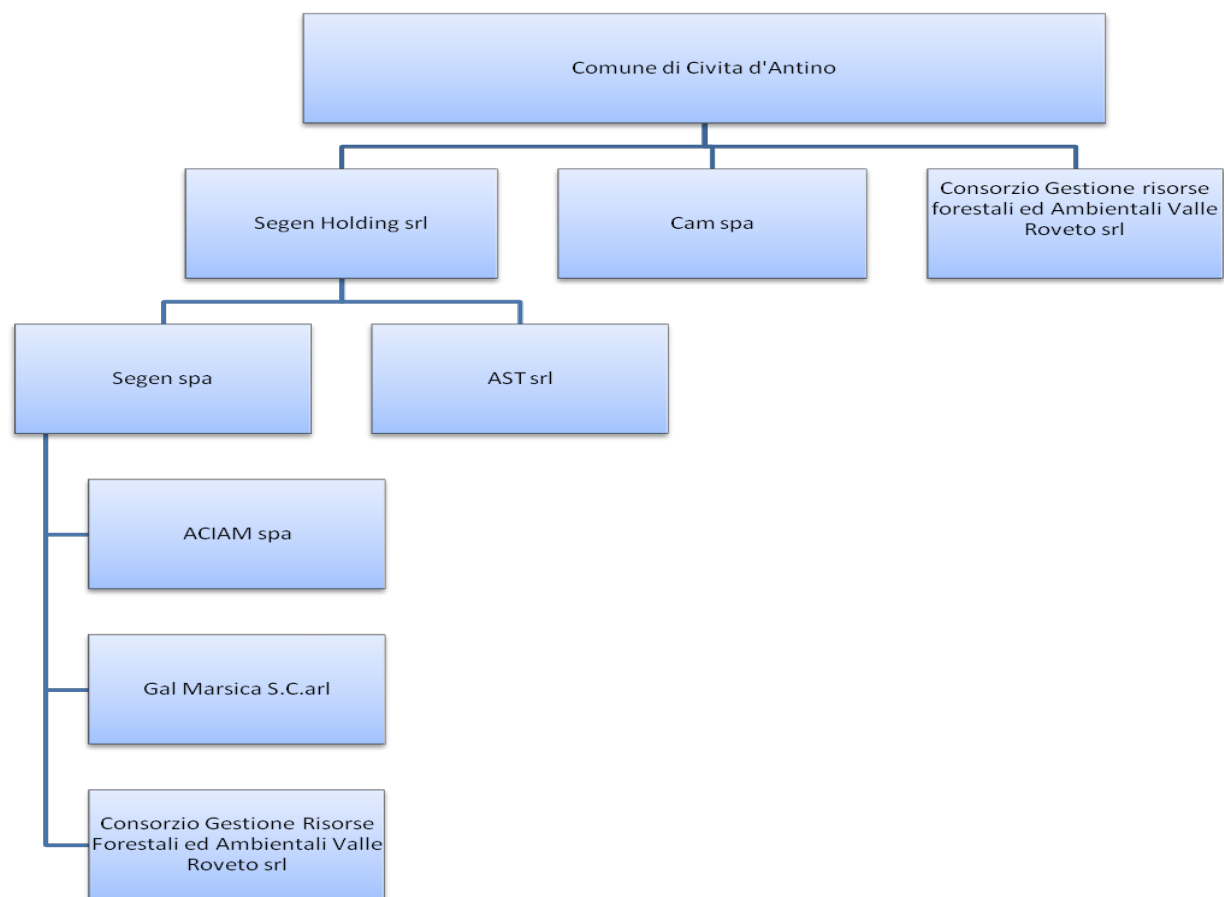

**02. RICOGNIZIONE DELLE SOCIETÀ  
PARTECIPATE**

02.01. Ricognizione delle società a partecipazione diretta

| Progressivo<br>A | Codice fiscale società<br>B | Denominazione società<br>C                                      | Anno di costituzione<br>D | % Quota di partecipazione<br>E | Attività svolta<br>F  | Esito Ricognizione<br>G  |
|------------------|-----------------------------|---|---------------------------|--------------------------------|---|--|
| Dir_1            | 1952200663                  | SEGEN HOLDING srl   | 2015                      | 3,70                           | Attualmente svolge attività di natura finanziaria: gestione delle partecipazioni nelle società, coordinamento tecnico e finanziario. Nello statuto della società è prevista la possibilità di gestire direttamente servizi pubblici locali. | Piano di razionalizzazione adottato nel 2017<br>La scadenza originariamente prevista al 31/12/2021 è stata prorogata al 31/12/2022 e ancora al 31/12/2023 stante la necessità di adeguare lo statuto per rendere la società una holding pura |
| Dir_2            | 01270510660                 | CAM SPA   | 2002                      | 1,32                           | Il C.A.M. S.p.A. gestisce il servizio idrico integrato dal gennaio 2007 a seguito di affidamento da parte dell'Ente d'Ambito n. 2 Marsicano (Ato 2 Marsicano).  | Mantenimento   |
| Dir_3            | 01388600668                 | CONSORZIO GESTIONE RISORSE FORESTALI ED AMBIENTALI VALLE ROVETO | 1995                      | 15,87                          | Gestione Patrimonio Silvo-Pastorale   | Liquidazione   |

**02. RICOGNIZIONE DELLE SOCIETÀ  
PARTECIPATE**

02.02. Ricognizione delle società a partecipazione indiretta

| Progressivo | Codice fiscale società | Denominazione società   | Anno di costituzione | Denominazione società tramite | % Quota di partecipazione società tramite | % Quota di partecipazione indiretta Amministrazione | Attività svolta  | Esito Ricognizione  |
|-------------|------------------------|---|----------------------|-------------------------------|---|---|--|---|
| A           | B                      | C   | D                    | E                             | F   | G   | H  |   |
| Ind_1       | 1364860666             | SEGEN SPA   | 1995                 | SEGEN HOLDING srl             | 72,77                                     | 2,70  | Produce un servizio di interesse generale-gestione dei servizi pubblici  | Mantenimento  |
| Ind_2       | 1762890661             | A.S.T. srl  | 2008                 | SEGEN HOLDING srl             | 75,00                                     | 2,775   | Autoproduzione di beni o servizi strumentali all'ente o agli enti pubblici partecipanti o allo svolgimento delle loro funzioni (Art. 4, c. 2, lett. d) | Piano di razionalizzazione adottato nel 2017. La scadenza originariamente prevista al 31/12/2021 è prorogata al 31/12/2023 stante la necessità di raggiungere il parametro del fatturato tenendo conto delle difficoltà dovute al Covid19 |
| Ind_3       | 90012310661            | ACIAM SPA   | 1999                 | SEGEN SpA                     | 0,02                                      | 0,000741  | gestione dei servizi pubblici  | Mantenimento  |
| Ind_4       | 01351360662            | GAL MARSICA S.C.A.r.l.  | 1994                 | SEGEN SpA                     | 5,18                                      | 0,191852  | gestione di programmi e progetti locali, regionali, nazionali ed europei   | Non soggetta a razionalizzazione ex art.1 c. 724 della L. n. 145/2018   |
| Ind_5       | 01388600668            | CONSORZIO GESTIONE RISORSE FORESTALI ED AMBIENTALI VALLE ROVETO | 1995                 | SEGEN SpA                     | 2,38                                      | 0,09877   | Gestione Patrimonio Silvo-Pastorale  | Liquidazione  |



***Patrimonio della PA***

**RELAZIONE SULL'ATTUAZIONE DEL PIANO DI RAZIONALIZZAZIONE  
DELLE PARTECIPAZIONI**

**da approvarsi entro il 31/12/2022**

***(Art. 20, c. 4, TUSP)***

***SCHEDE DI RILEVAZIONE***

Con deliberazione del Consiglio comunale n. 30 del 29/09/2017 questo Comune ha provveduto ad effettuare la ricognizione straordinaria delle partecipazioni possedute alla data del 23/09/2016, analizzando la rispondenza delle società partecipate ai requisiti richiesti per il loro mantenimento da parte di una amministrazione pubblica, cioè alle categorie di cui all'art. 4 T.U.S.P., il soddisfacimento dei requisiti di cui all'art. 5 (commi 1 e 2), il ricadere in una delle ipotesi di cui all'art. 20 comma 2 T.U.S.P..

Ne è scaturito il seguente piano di razionalizzazione, relativamente a due società:

A. Segen Holding SRL e

B. AST SRL

Il piano fissava per ogni società le azioni da intraprendere, le modalità per il raggiungimento ed i tempi di attuazione.

Di seguito i piani di razionalizzazione adottati per le società Segen Holding srl e AST srl.

| SOCIETÀ           | AZIONI DA INTRAPRENDE RE    | MODALITÀ  | TEMPI DI ATTUAZIONE   |
|-------------------|-----------------------------|---|---|
| SEGEN HOLDING srl | Adeguamento Oggetto Sociale | <p>Adeguare lo statuto per renderlo maggiormente corrispondente alle necessità di sviluppo ed al fine di ottemperare alle prescrizioni di cui all'art. 4 del DLgs 175/2016 in particolare al c. 3. (eliminazione della previsione di valorizzazione del patrimonio).</p> <p>Eliminare le previsioni nell'oggetto sociale di attività complementari o analoghe a quelle svolte da altre società partecipate.</p> | Entro il 31/12/2018   |
|                   | Raggiungimento fatturato    | Intraprendere azioni relative al raggiungimento dei livelli previsti di fatturato tramite le iniziative che saranno poste in essere per i Comuni.   | <p>Alla data del 31/10/2018 verrà effettuata una prima analisi della crescita aziendale (monitoraggio fatturato), in occasione dell'invio ai Comuni soci dell'andamento economico – finanziario – programmatico previsto dal vigente Regolamento per il controllo analogo.</p> <p>Con cadenza annuale 31/10/2019 e 31/10/2020 verrà ripetuta tale analisi in modo da poter già monitorare costantemente la situazione.</p> <p>Alla data del 31/12/2021 (tempo necessario per poter analizzare e valutare le azioni attivate) se non sarà effettiva la crescita aziendale, la società sarà definita secondo le indicazioni del legislatore (cessazione, aggregazione ecc..).</p> |



| SOCIETÀ | AZIONI DA INTRAPRENDE RE    | MODALITÀ  | TEMPI DI ATTUAZIONE  |
|---------|-----------------------------|---|--|
| AST SRL | Adeguamento Oggetto Sociale | <p>Adeguare lo statuto per renderlo maggiormente corrispondente alle necessità di sviluppo ed al fine di ottemperare alle prescrizioni di cui all'art. 4 del DLgs 175/2016 in particolare al c. 3. (eliminazione della previsione di valorizzazione del patrimonio).</p> <p>Eliminare le previsioni nell'oggetto sociale di attività complementari o analoghe a quelle svolte da altre società partecipate.</p> | Entro il 31/12/2018  |
|         | Raggiungimento fatturato    | Intraprendere azioni relative al raggiungimento dei livelli previsti di fatturato tramite le iniziative che saranno poste in essere per i Comuni.   | <p>Alla data del 31/10/2018 verrà effettuata una prima analisi della crescita aziendale (monitoraggio fatturato), in occasione dell'invio ai Comuni soci dell'andamento economico – finanziario – programmatico previsto dal vigente Regolamento per il controllo analogo.</p> <p>Con cadenza annuale 31/10/2019 e 31/10/2020 verrà ripetuta tale analisi in modo da poter già monitorare costantemente la situazione.</p> <p>Alla data del 31/12/2021 (tempo necessario per poter analizzare e valutare le azioni attivate) se non sarà effettiva la crescita aziendale, la A.S.T. srl sarà definita secondo le indicazioni del legislatore (cessazione, aggregazione ecc..).</p> |

In attuazione di quanto stabilito con deliberazione di Consiglio comunale n.30/2017, questo Comune ha provveduto ad *attivare le procedure* necessarie per avviare il piano di razionalizzazione delle partecipazioni societarie. Una prima relazione sull'attuazione del piano di razionalizzazione è stato approvato con deliberazione di C.C. n. 29 del 27/12/2018.

Si riportano di seguito le schede relative allo stato di attuazione da approvarsi entro il 31/12/2022.

**SCHEDA STATO DI ATTUAZIONE**

**Mantenimento della partecipazione con azioni di razionalizzazione della società**

**DATI ANAGRAFICI DELLA PARTECIPATA**

|                |                          |
|----------------|--------------------------|
| Codice Fiscale | 01952200663              |
| Denominazione  | <u>Segen Holding srl</u> |

| NOME DEL CAMPO   | Indicazioni per la compilazione  |
|--|--|
| <b>Stato di attuazione degli interventi di razionalizzazione</b> | Interventi di razionalizzazione della società in corso   |
| <b>Interventi di razionalizzazione previsti</b>                  | <ol style="list-style-type: none"> <li>Adeguamento oggetto sociale</li> <li>Raggiungimento Fatturato</li> </ol>  |
| <b>Tempi di attuazione degli interventi</b>                      | <ol style="list-style-type: none"> <li>Entro il 31/12/2019. Azione già realizzata, come da relazione approvata nell'anno 2019.</li> <li>Termine finale per la verifica del raggiungimento dei livelli di fatturato 31/12/2021.                     <ul style="list-style-type: none"> <li>- Verifiche a scadenze intermedie:</li> <li>- al 31/12/2018 (1 verifica);</li> <li>- al 31/12/2019 (2 verifica);</li> <li>- al 31/12/2020 (3 verifica)</li> </ul> </li> </ol>  |
| <b>Interventi di razionalizzazione realizzati</b>                | <p>Nel corso dell' anno 2021 la Società ha ottenuto il seguente fatturato euro 463.912, nel 2020 483.314 nel 2019 euro 442.671,00 . Nell'anno 2018 era pari ad euro 270.018,00. Nell'anno 2017 il fatturato era pari a 168.641,00.</p> <p>Alla data odierna la società presenta un fatturato ancora molto lontano dai livelli previsti dalle disposizioni legislative.</p> <p>Sono state chieste delle modifiche statutarie che mirano a eliminare la possibilità di gestire direttamente servizi pubblici da parte della Holding identificandola come una holding pura che detiene unicamente partecipazioni in altre società e le cui entrate sono costituite unicamente da dividendi e interessi attivi e pertanto vengono registrate tra i proventi di natura finanziaria e non rientrano nel valore della produzione;</p> <p>Quando saranno approvate dalla Assemblea dei soci tali modifiche statutarie cesserà il piano di razionalizzazione dal momento che i parametri del fatturato e del numero dei dipendenti non trovano riscontro nel bilancio di una holding pura.</p> <p>Si procederà entro la scadenza del <b>31/12/2023</b> a riscontrare la modifica delle disposizioni statutarie.</p> |

| NOME DEL CAMPO          | Indicazioni per la compilazione  |
|-------------------------|--|
| Ulteriori informazioni* | <p>Nel “Rapporto sugli esiti della revisione straordinaria delle partecipazioni pubbliche” redatto dal Mef e pubblicato nel corso dell’anno 2019 a pag. 38 è trattato IV.3.3 Mantenimento: il caso delle holding.</p> <p>L’articolo 4, comma 5, del TUSP, stabilisce che il divieto di acquisire nuove partecipazioni in società (e di costituire nuove società) imposto alle società di autoproduzione di beni o servizi strumentali, controllate da enti locali, non si applica alle “società che hanno come oggetto sociale esclusivo la gestione delle partecipazioni societarie di enti locali.”</p> <p>In forza di tale deroga, devono ritenersi ammesse dal TUSP le società holding che abbiano come oggetto sociale esclusivo la gestione delle partecipazioni degli enti locali. Tale circostanza, tuttavia, non esonera le pubbliche amministrazioni, rispetto alle partecipazioni detenute in tali società, dagli obblighi di razionalizzazione previsti con riferimento ai restanti parametri indicati dal TUSP.</p> <p>Al riguardo, alcuni enti hanno segnalato una discrasia tra la deroga disposta dal TUSP e l’obbligo di razionalizzazione previsto per le partecipazioni nelle società holding che non abbiano dipendenti o che non rispettino le soglie di fatturato previste dal Testo Unico. E’ stato, infatti, evidenziato che le società holding che gestiscono le partecipazioni degli enti locali – per la peculiarità del loro oggetto sociale – per prassi spesso non si avvalgono di personale proprio e non sono in grado di produrre un fatturato assimilabile, nelle modalità di calcolo, a quello prodotto dalle società che svolgono attività di produzione di beni e servizi. Tenuto conto della specificità di tali società, la Struttura ha fornito specifiche indicazioni in merito alla modalità di calcolo del relativo fatturato. Tali indicazioni sono contenute negli <i>“Indirizzi per gli adempimenti relativi alla revisione e al censimento delle partecipazioni pubbliche”</i> redatte congiuntamente dal MEF e dalla Corte dei Conti che dedica il paragrafo 5.1 al fatturato riportando in una tabella le modalità di calcolo del fatturato definite con riferimento alle singole voci del conto economico rilevanti per ciascuna attività considerata.</p> |

\*Campo testuale con compilazione facoltativa.

**SCHEDA STATO DI ATTUAZIONE****Mantenimento della partecipazione con azioni di razionalizzazione della società****DATI ANAGRAFICI DELLA PARTECIPATA**

|                |                |
|----------------|----------------|
| Codice Fiscale | 01762890661    |
| Denominazione  | <u>AST srl</u> |

| <b>NOME DEL CAMPO</b>  | <b>Indicazioni per la compilazione</b>   |
|--|--|
| <b>Stato di attuazione degli interventi di razionalizzazione</b> | Interventi di razionalizzazione della società in corso   |
| <b>Interventi di razionalizzazione previsti</b>                  | <ol style="list-style-type: none"><li>1. Adeguamento oggetto sociale</li><li>2. Raggiungimento dei livelli di Fatturato previsti dalla normativa vigente per il mantenimento della partecipazione.</li></ol>   |
| <b>Tempi di attuazione degli interventi</b>                      | <ol style="list-style-type: none"><li>3. Entro il 31/12/2019. Azione già realizzata, come da relazione approvata nell'anno 2018.</li><li>4. Termine finale per la verifica del raggiungimento dei livelli di fatturato 31/12/2021.<ul style="list-style-type: none"><li>- Verifiche a scadenze intermedie:<ul style="list-style-type: none"><li>- al 31/12/2018 (1 verifica);</li><li>- al 31/12/2019 (2 verifica);</li><li>- al 31/12/2020 (3 verifica)</li></ul></li></ul></li></ol> |

| NOME DEL CAMPO   | Indicazioni per la compilazione   |
|--|---|
| <p><b>Interventi di razionalizzazione realizzati</b></p> | <p>Nel corso del 2019 la società ha ottenuto il seguente fatturato 26781,00. Nell'anno 2018 era pari ad euro 39.691,00. Nell'anno 2017 il fatturato era il seguente 16.007,00<br/> Alla data odierna la società presenta un fatturato ancora molto lontano dai livelli previsti dalle disposizioni legislative.<br/> Nel 2020 il valore è stato 65.749 euro. Nel 2021 il valore è stato 53.453 euro.<br/> Alla data del 31/12/2021, data inizialmente prevista per il raggiungimento dei limiti di fatturato previsti dalla legge, la società de quo non ha raggiunto l'obiettivo.<br/> Tuttavia l'anno 2020 è stato caratterizzato dall'emergenza sanitaria dovuta al Covid-19 che ha avuto pesanti ripercussioni su tutti i settori economici.<br/> Appare dunque necessario considerare gli effetti generali negativi del Covid 19 e si ritiene per questo opportuno prorogare la scadenza originaria del piano di razionalizzazione al 31/12/2023, stante la deroga a tutto il 2022 dell'obbligo di dismissione delle partecipate che abbiano conseguito un risultato medio in utile nel triennio 2017-2019 (c. 5 ter dell'art. 24 del TUSP, come introdotto dal c. 3bis dell'art. 16 del D.L. 73/2021 conv. Con L. 106/2021)<br/> Si procederà entro la scadenza del <b>31/12/2023</b> a riscontrare il raggiungimento o meno dell'azione programmata nel piano di razionalizzazione approvato con deliberazione di C.C. n. 44/2017.</p> |
| <p><b>Ulteriori informazioni*</b></p>                    | <p>Il fatturato è stato calcolato seguendo le indicazioni contenute negli <i>"Indirizzi per gli adempimenti relativi alla revisione e al censimento delle partecipazioni pubbliche"</i> redatte congiuntamente dal MEF e dalla Corte dei Conti che dedica il paragrafo 5.1 al fatturato riportando in una tabella le modalità di calcolo del fatturato definite con riferimento alle singole voci del conto economico rilevanti per ciascuna attività considerata.</p>  |

**SCHEDA STATO DI ATTUAZIONE****Messa in liquidazione****DATI ANAGRAFICI DELLA PARTECIPATA**

|                       |   |
|-----------------------|---|
| <b>Codice Fiscale</b> | 01388600668   |
| <b>Denominazione</b>  | CONSORZIO GESTIONE RISORSE FORESTALI ED AMBIENTALI VALLE ROVETO |

| <b>NOME DEL CAMPO</b>   | <b>Indicazioni per la compilazione</b>  |
|---|---|
| <b>Stato di attuazione della procedura</b>                              | Procedura da reiterare  |
| <b>Motivazioni della mancato avvio della procedura</b>                  |   |
| <b>Data di deliberazione della liquidazione</b>                         | delibera di C.C. n. 37 del 27/12/2019 in occasione della ricognizione effettuata al 31/12/2018 delle società in cui il Comune detiene partecipazioni  |
| <b>Stato di avanzamento della procedura</b>                             | <p>Non sono state intraprese, al 31.12.2022, stante le difficoltà interpretative circa la rappresentanza della Società a seguito della pronuncia del lodo arbitrale , azioni per la liquidazione della Società ..</p> <p>Si conferma la volontà della messa in liquidazione del Consorzio. Alla data del 31/12/2022 non è stato possibile intraprendere attivamente azioni di scioglimento in quanto in seguito alla sentenza della Corte di Appello di L'Aquila n. 572/2018 che ha dichiarato inammissibile l'aver posto in liquidazione il Consorzio si è aperto un contenzioso posto in essere presso il Tribunale di Avezzano dal socio privato Zoo.Fe.Soc.Coop.a r.l.</p> <p>Il Consorzio ha dovuto ripristinare l'organo amministrativo e si è costituito in giudizio e pertanto per la conclusione definitiva e scioglimento dello stesso si resta in attesa del giudizio di merito previsto il 7 Novembre 2023.</p> |
| <b>Data di deliberazione della revoca</b>                               |   |
| <b>Motivazioni della conclusione della procedura con esito negativo</b> |   |
| <b>Ulteriori informazioni*</b>  | Non risulta iscritto alla Camera di Commercio   |

In concomitanza con l'approvazione della relazione sull'attuazione del piano di razionalizzazione delle partecipazioni nelle società Segen Holding srl e AST srl si è preso atto con la medesima delibera di C.C. n. 29 del 27/12/2018 che la ricognizione effettuata al 31/12/2017 delle società in cui il Comune detiene partecipazioni ha fatto emergere la necessità di prevedere un nuovo piano di razionalizzazione relativamente alla società GAL Terre Aquilane SCarl.

Il piano di razionalizzazione approvato prevedeva le seguenti azioni da intraprendere:

- Raggiungere i livelli di fatturato previsti dalla normativa vigente con verifica al 31/12/2021 in concomitanza con il piano di razionalizzazione per Segen Holding srl e AST srl
- Controllo del numero dei dipendenti e amministratori.

Tuttavia un recente intervento normativo, il comma 724 dell'articolo 1 della L. 30 dicembre 2018, n. 145, integrando l'articolo 26 del TUSP, ha previsto che le disposizioni dell'articolo 20 del TUSP non si applicano alle società a partecipazione pubblica di cui all'articolo 4, comma 6, dello stesso Testo Unico. Dunque la necessità di adottare il piano di razionalizzazione relativo al GAL è venuta meno e in relazione alle rilevanti funzioni del GAL si ritiene di dover mantenere le partecipazioni in tale società.

La società consortile rientra nella fattispecie di società mista ossia partecipata da 42 soci -pubblici e privati. la società nasce senza fini di lucro, in un quadro multisettoriale della realtà locale ed opera nel rispetto dello statuto per lo svolgimento di tutte quelle attività ed iniziative atte a promuovere lo sviluppo locale, la valorizzazione del patrimonio turistico-culturali, il miglioramento e la valorizzazione delle risorse locali al fine di stimolare uno sviluppo durevole ed equilibrato, attraverso la predisposizione e la gestione di programmi e progetti locali, regionali, nazionali ed europei. la permanenza nel GAL trova ragione in relazione all'attuazione dei progetti, in primis quello finanziato come il finanziamento comunitario previsto dal piano di sviluppo rurale Abruzzo 2014/2020 - FONDI LEADER per 3 MILIONI 600MILA EURO

**COMUNE DI CIVITA D'ANTINO**  
(Provincia dell'Aquila)



**Pareri: ART. 49 D.Lgs. n. 267/2000**

**SETTORE PROPONENTE: SETTORE TECNICO**

|                 |   |
|-----------------|---|
| <b>OGGETTO:</b> | <b>RICOGNIZIONE PERIODICA DELLE PARTECIPAZIONI PUBBLICHE EX ART. 20 D.LGS. 19.08.2016 N. 175, E APPROVAZIONE DELLA RELAZIONE SULL'ATTUAZIONE DEL PIANO DI RAZIONALIZZAZIONE DELLE PARTECIPAZIONI.</b> |
|-----------------|---|

**PARERE DI REGOLARITA' TECNICA**

Si esprime il parere di regolarità tecnica ai sensi Art. 49, comma 1 D.Lgs. 267/2000 sulla deliberazione in oggetto:

**FAVOREVOLE**

CIVITA D'ANTINO li 15/12/2022

Il Responsabile del Servizio  
Arch. Di Gianfilippo Maria Antonietta





## ***Patrimonio della PA***

**CENSIMENTODELLE PARTECIPAZIONI  
(art. 17, commi 3 e 4, D.L. n. 90/2014)**

***SCHEDA DI RILEVAZIONE***

**Dati relativi al 31/12/2021**

### DATI ANAGRAFICI DELLA PARTECIPATA

| NOME DEL CAMPO   | Indicazioni per la compilazione   |
|--|-----------------------------------|
| Codice Fiscale   | 01952200663                       |
| Denominazione  | SEGEN HOLDING SRL                 |
| Anno di costituzione della società   | 2015                              |
| Forma giuridica  | Società a responsabilità limitata |
| Tipo di fondazione   | Scegliere un elemento.            |
| Altra forma giuridica  |                                   |
| Stato della società  | La società è attiva               |
| Anno di inizio della procedura <sup>(1)</sup>  |                                   |
| Società con azioni quotate in mercati regolamentati <sup>(2)</sup>                                   |                                   |
| Società che ha emesso strumenti finanziari quotati in mercati regolamentati (ex TUSP) <sup>(2)</sup> |                                   |
| La società è un GAL <sup>(2)</sup>   |                                   |

<sup>(1)</sup> Compilare solo se nel campo "stato di attività della partecipata" è stato indicato che sono in corso procedure di liquidazione oppure procedure concorsuali.

<sup>(2)</sup> Nell'applicativo le società con azioni quotate e quelle emittenti strumenti finanziari quotati in mercati regolamentati ("società quotate ex TUSP") e i Gruppi di Azione Locale (GAL) sono individuati mediante elenchi ufficiali.

### SEDE LEGALE DELLA PARTECIPATA

| NOME DEL CAMPO | Indicazioni per la compilazione |
|----------------|---------------------------------|
| Stato          | Italia                          |
| Provincia      | L'AQUILA                        |
| Comune         | CIVITELLA ROVETO                |
| CAP *          | 67054                           |
| Indirizzo *    | VIA ROMA 1                      |
| Telefono *     | 0863979031                      |
| FAX *          | 0863979832                      |
| Email *        | INFO@SEGENHOLDING.IT            |

\* campo con compilazione facoltativa

### SETTORE DI ATTIVITÀ DELLA PARTECIPATA

La lista dei codici Ateco è disponibile al link <http://www.istat.it/it/strumenti/definizioni-e-classificazioni/ateco-2007>

| NOME DEL CAMPO                    | Indicazioni per la compilazione |
|-----------------------------------|---------------------------------|
| Attività 1                        | 70.10                           |
| Peso indicativo dell'attività %   | 100 %                           |
| Attività 2 *                      |                                 |
| Peso indicativo dell'attività % * |                                 |
| Attività 3 *                      |                                 |
| Peso indicativo dell'attività % * |                                 |
| Attività 4 *                      |                                 |
| Peso indicativo dell'attività % * |                                 |

\* campo con compilazione facoltativa

**DATI SINTETICI DI BILANCIO DELLA PARTECIPATA**

| NOME DEL CAMPO                                 | Indicazioni per la compilazione        |
|--|--|
| Numero medio di dipendenti                     | <b>7</b>                               |
| Approvazione bilancio 2021                     | si                                     |
| Tipologia di contabilità                       | Contabilità economico-patrimoniale     |
| Tipologia di schema di bilancio <sup>(3)</sup> | Codice civile (ex art.2424 e seguenti) |

<sup>(3)</sup> Compilare il campo "Tipologia di schema di bilancio" solo se nel campo precedente è stato selezionato "Contabilità economico-patrimoniale".

Compilare l'appropriata sotto-sezione in base alla tipologia di contabilità adottata ("Contabilità economico patrimoniale" o "Contabilità finanziaria").

Se lo schema di bilancio adottato è di tipo "Bancario-assicurativo" la sezione **non deve essere compilata**.

**ATTENZIONE:** l'applicativo richiede la compilazione della sezione dati di bilancio d'esercizio solo nel caso in cui, secondo le informazioni acquisite da InfoCamere, la società non depositi, presso il Registro Imprese, il bilancio d'esercizio in formato elaborabile secondo lo standard XBRL.

**Contabilità economico-patrimoniale – bilancio d'esercizio**

Se la Tipologia di schema di bilancio adottata è "Codice Civile ex art.2424 e seguenti", compilare **tutti i campi** della sotto-sezione.

Se la Tipologia di schema di bilancio adottata è "Principi contabili internazionali (IAS-IFRS)" compilare **tutti i campi esclusi quelli contrassegnati dalla (X)**.

| NOME DEL CAMPO                                       | Indicazioni per la compilazione |
|--|---------------------------------|
| B) I-Immobilizzazioni immateriali (X)                | € 788,00                        |
| B) II-Immobilizzazioni materiali (X)                 | € 43,00                         |
| B) III-Immobilizzazioni finanziarie (X)              | € 211.991,00                    |
| Totale Immobilizzazioni (B) (X)                      | € 212.822,00                    |
| C) II-Crediti (valore totale) (X)                    | € 301.809,00                    |
| <b>Totale Attivo</b>                                 | € 542.317,00                    |
| A) I Capitale / Fondo di dotazione                   | € 139.320,00                    |
| A) Totale Riserve (II-VII) / Totale Riserve          | € 56.319,00                     |
| A) VIII Utili (perdite) portati a nuovo              | € 86.595,00                     |
| A) IX Utili (perdite) esercizio                      | € 8.966,00                      |
| <b>Patrimonio Netto</b>                              | € 295.758,00                    |
| D) – Debiti (valore totale) (X)                      | € 85.703,00                     |
| <b>Totale passivo</b>                                | € 542.317,00                    |
| A. Valore della produzione/Totale Ricavi             | € 463.912,00                    |
| A1) Ricavi delle vendite e delle prestazioni/ Ricavi | € 463.000,00                    |
| A5) Altri Ricavi e Proventi                          | € 912,00                        |
| di cui "Contributi in conto esercizio" (X)           | € -                             |
| B. Costi della produzione /Totale costi              | € 445.989,00                    |
| B.9 Costi del personale/ Costo del lavoro            | € 297.235,00                    |
| C.15) Proventi da partecipazioni                     | € -                             |
| C.16) Altri proventi finanziari                      | €                               |
| C.17) Interessi e altri oneri finanziari             | € 1                             |
| C.17bis) Utili e perdite su cambi                    | €                               |

|   |          |
|---|----------|
| Totale C) – Proventi e oneri finanziari   | € (1,00) |
| Totale D) – Rettifiche di valore di attività e passività finanziarie                            | € -      |
| di cui D.18a) Rettifiche di valore di attività finanziarie<br>– Rivalutazioni di partecipazioni |          |

#### Contabilità finanziaria

**ATTENZIONE:** La sezione deve essere compilata solamente se la partecipata adotta una contabilità finanziaria.

| NOME DEL CAMPO                     | Indicazioni per la compilazione |
|------------------------------------|---------------------------------|
| Numero medio dipendenti            |                                 |
| Capitale o fondo di dotazione      |                                 |
| Avanzo/Disavanzo di esercizio      |                                 |
| Patrimonio netto                   |                                 |
| Crediti (contabilità finanziaria)§ |                                 |
| Totale Entrate                     |                                 |
| Debiti (contabilità finanziaria)§  |                                 |
| Totale Uscite                      |                                 |
| Costi del Personale                |                                 |

§ Nuovo campo rispetto alla rilevazione precedente.

#### QUOTA DI POSSESSO (quota diretta e/o indiretta)

| NOME DEL CAMPO  | Indicazioni per la compilazione |
|---|---------------------------------|
| Tipologia di Partecipazione                                   | Partecipazione diretta          |
| Quota diretta <sup>(4)</sup>                                  | 3,70%                           |
| Codice Fiscale Tramite <sup>(5)</sup>                         |                                 |
| Denominazione Tramite <sup>(5)</sup>                          |                                 |
| Quota detenuta dalla Tramite nella partecipata <sup>(6)</sup> |                                 |

<sup>(4)</sup> Se la partecipazione è diretta o sia diretta che indiretta, inserire la quota detenuta direttamente dall'Amministrazione nella partecipata.

<sup>(5)</sup> Compilare se per "Tipologia di Partecipazione" è stato indicato "Partecipazione Indiretta" o "Partecipazione diretta e indiretta". Inserire CF e denominazione dell'ultima tramite attraverso la quale la partecipata è detenuta indirettamente dall'Amministrazione.

<sup>(6)</sup> Inserire la quota di partecipazione che la tramite detiene nella partecipata.

#### QUOTA DI POSSESSO – TIPO DI CONTROLLO

**ATTENZIONE:** compilare il campo "Tipo di controllo" se la partecipata è una Società, il campo "Tipo di controllo (organismo)" se la partecipata è un organismo. Non sono considerati "organismi" – a titolo esemplificativo - i soggetti che rientrano nel perimetro soggettivo del TUSP, come i consorzi e le aziende speciali di cui, rispettivamente all'art. 31 e all'art. 114 del TUEL, gli enti pubblici economici, gli enti pubblici non economici.

| NOME DEL CAMPO                | Indicazioni per la compilazione |
|-------------------------------|---------------------------------|
| Tipo di controllo             | controllo analogo congiunto     |
| Tipo di controllo (organismo) | controllo congiunto             |

#### AFFIDAMENTI

| NOME DEL CAMPO                                       | Indicazioni per la compilazione |
|--|---------------------------------|
| La partecipata svolge servizi per l'Amministrazione? | No                              |

| NOME DEL CAMPO | Indicazioni per la compilazione |
|----------------|---------------------------------|
|----------------|---------------------------------|

Se la partecipata non ha svolto servizi per l'Amministrazione nell'anno di riferimento della rilevazione i campi sottostanti non devono essere compilati.

|   |                        |
|---|------------------------|
| Settore   |                        |
| Ente Affidante  | Scegliere un elemento. |
| Specificazione Ente Affidante*  |                        |
| Modalità affidamento  | Scegliere un elemento. |
| Importo impegnato nell'anno oggetto di rilevazione (importo annuale di competenza)  |                        |
| *Campo testuale con compilazione obbligatoria se nel campo "Ente affidante" è stato selezionato nel menu a tendina la voce "Altro". |                        |

#### DATI CONTABILI DERIVANTI DAL RAPPORTO DI PARTECIPAZIONE

| Indicazioni per la compilazione   | Indicazioni per la compilazione |                          |                       |
|---|---------------------------------|--------------------------|-----------------------|
| L'Amministrazione ha oneri per contratti di servizio nei confronti della partecipata?                                   | no                              |                          |                       |
|   | IMPEGNI                         | PAGAMENTI C/COMPETENZA   | PAGAMENTI C/RESIDUI   |
| Oneri per contratti di servizio <sup>(7)</sup>  |                                 |                          |                       |
| L'Amministrazione ha altri oneri o spese (diversi da quelli per contratti di servizio) nei confronti della partecipata? | Scegliere un elemento.          |                          |                       |
|   | IMPEGNI                         | PAGAMENTI C/COMPETENZA   | PAGAMENTI C/RESIDUI   |
| Oneri per trasferimenti in conto capitale <sup>(7)</sup>  |                                 |                          |                       |
| Oneri per trasferimenti in conto esercizio <sup>(7)</sup>   |                                 |                          |                       |
| Oneri per copertura di disavanzi o perdite <sup>(7)</sup>   |                                 |                          |                       |
| Oneri per acquisizione di quote societarie <sup>(7)</sup>   |                                 |                          |                       |
| Oneri per aumento di capitale (non ai fini di ripiano perdite) <sup>(7)</sup>   |                                 |                          |                       |
| Oneri per trasformazione, cessazione, liquidazione <sup>(7)</sup>   |                                 |                          |                       |
| Oneri per garanzie fidejussioni, lettere patronage, altre forme <sup>(7)</sup>  |                                 |                          |                       |
| Escussioni nei confronti dell'ente delle garanzie concesse <sup>(7)</sup>   |                                 |                          |                       |
| Altre spese verso organismi partecipati <sup>(7)</sup>  |                                 |                          |                       |
| Totale oneri <sup>(7)</sup>   |                                 |                          |                       |
| L'Amministrazione riceve dividendi e/o altre entrate dalla partecipata?   | Scegliere un elemento.          |                          |                       |
|   | ACCERTATI                       | RISCOSSIONI C/COMPETENZA | RISCOSSIONI C/RESIDUI |
| Dividendi/utili distribuiti dalla Partecipata all'Amministrazione <sup>(7)</sup>  |                                 |                          |                       |
| Entrate per cessione quote <sup>(7)</sup>   |                                 |                          |                       |

| Indicazioni per la compilazione   | Indicazioni per la compilazione |  |  |
|---|---------------------------------|--|--|
| Altre entrate da organismi partecipati <sup>(7)</sup>   |                                 |  |  |
| Totale entrate <sup>(7)</sup>   |                                 |  |  |
| Crediti nei confronti della partecipata <sup>(8)</sup>  |                                 |  |  |
| Debiti nei confronti della partecipata <sup>(8)</sup>   |                                 |  |  |
| Accantonamenti al fondo perdite società partecipate   |                                 |  |  |
| Importo totale delle garanzie prestate (fideiussioni, lettere patronage, altre forme) al 31/12 <sup>(9)</sup> |                                 |  |  |

<sup>(7)</sup> Compilare il campo se l'Amministrazione ha risposto "sì" alla domanda precedente.

<sup>(8)</sup> Indicare la somma dei crediti/debiti in Conto Competenza e in Conto Residui.

<sup>(9)</sup> Indicare l'importo delle garanzie in essere al 31/12 (comprese quelle accese nell'esercizio).

| Indicazioni per la compilazione | Indicazioni per la compilazione |
|---------------------------------|---------------------------------|
| Note sulla partecipazione*      |                                 |

\*Campo testuale con compilazione facoltativa.

#### MOTIVAZIONI DEL NUOVO INSERIMENTO DI PARTECIPAZIONE

La Sezione deve essere compilata solo nel caso di **partecipazione diretta** acquisita nel corso dell'anno di riferimento della rilevazione oppure per segnalare che la partecipata era detenuta già al 31/12/2017 ma erroneamente non è stata dichiarata.

| NOME DEL CAMPO   | Indicazioni per la compilazione |
|--|---------------------------------|
| Motivazione del nuovo inserimento di partecipazione in soggetto con forma giuridica societaria     | Scegliere un elemento.          |
| Motivazione del nuovo inserimento di partecipazione in soggetto con forma giuridica NON societaria | Scegliere un elemento.          |
| Procedura adottata <sup>(10)</sup>   | Scegliere un elemento.          |
| Riferimento dell'atto deliberativo <sup>(10)</sup>   |                                 |
| Data di adozione dell'atto deliberativo <sup>(10)</sup>  |                                 |

<sup>(10)</sup> Compilare il campo solo se l'Amministrazione dichiarante rientra nell'ambito soggettivo del TUSP e se la partecipata ha forma giuridica societaria.

\*\*\*\*\*

**Per una partecipazione diretta detenuta al 31/12/2019 (censimento precedente) in una società (ossia in soggetto avente forma giuridica societaria) e non dichiarata al 31/12/2020 (censimento corrente), in luogo della scheda Partecipazione, deve essere compilata, in base alla tipologia di operazione realizzata, una delle schede:**

- PARTECIPAZIONE NON PIÙ DETENUTA - Alienazione della partecipazione
- PARTECIPAZIONE NON PIÙ DETENUTA - Cessione della partecipazione a titolo gratuito
- PARTECIPAZIONE NON PIÙ DETENUTA - Recesso dalla società
- PARTECIPAZIONE NON PIÙ DETENUTA - Liquidazione /Scioglimento della società
- PARTECIPAZIONE NON PIÙ DETENUTA - Fusione della società (per unione o per incorporazione)

Per non appesantire il presente documento, le schede sopra elencate sono state inserite all'interno delle "Schede di rilevazione per la Relazione attuazione piano di razionalizzazione" a cui pertanto si rinvia.



## *Patrimonio della PA*

**CENSIMENTO DEI RAPPRESENTANTI DELLE  
AMMINISTRAZIONI PRESSO ORGANI DI  
GOVERNO, SOCIETA' ED ENTI  
(art. 17, commi 3 e4, D-L. n. 90/2014)**

**SCHEDA DI RILEVAZIONE**

**Dati anno 2021**



**DATI ANAGRAFICI DELLA SOCIETA'/ENTE**

| NOME DEL CAMPO   | Indicazioni per la compilazione   |
|--|-----------------------------------|
| Codice Fiscale   | 01952200663                       |
| Denominazione  | SEGEN HOLDING SRL                 |
| Data di costituzione della partecipata   | 2015                              |
| Forma giuridica  | Società a responsabilità limitata |
| Tipo di fondazione   | Scegliere un elemento.            |
| Altra forma giuridica  |                                   |
| Stato di attività della partecipata  | attiva                            |
| Data di inizio della procedura <sup>(1)</sup>  |                                   |
| Società con azioni quotate in mercati regolamentati <sup>(2)</sup>                                   |                                   |
| Società che ha emesso strumenti finanziari quotati in mercati regolamentati (ex TUSP) <sup>(2)</sup> |                                   |
| La società è un GAL <sup>(2)</sup>   | NO                                |

<sup>(1)</sup> Compilare solo se nel campo "stato di attività della partecipata" è stato indicato che sono in corso procedure di liquidazione oppure procedure concorsuali.

<sup>(2)</sup> Nell'applicativo le società con azioni quotate e quelle emittenti strumenti finanziari quotati in mercati regolamentati ("società quotate ex TUSP") e i Gruppi di Azione Locale (GAL) sono individuati mediante elenchi ufficiali.

**SEDE LEGALE DELLA SOCIETA'/ ENTE**

| NOME DEL CAMPO | Indicazioni per la compilazione |
|----------------|---------------------------------|
| Stato          | Italia                          |
| Provincia      | L'AQUILA                        |
| Comune         | CIVITELLA ROVETO                |
| CAP *          | 67054                           |
| Indirizzo *    | VIA ROMA 1                      |
| Telefono *     | 0863979031                      |
| FAX *          | 0863979832                      |
| Email *        | INFO@SEGENHOLDING.IT            |

\*campo con compilazione facoltativa

**SETTORE DI ATTIVITÀ DELLA SOCIETA'/ENTE**

La lista dei codici Ateco è disponibile al link <http://www.istat.it/it/strumenti/definizioni-e-classificazioni/ateco-2007>

| NOME DEL CAMPO                    | Indicazioni per la compilazione |
|-----------------------------------|---------------------------------|
| Attività 1                        | 70.10                           |
| Peso indicativo dell'attività %   | 100 %                           |
| Attività 2 *                      |                                 |
| Peso indicativo dell'attività % * |                                 |
| Attività 3 *                      |                                 |
| Peso indicativo dell'attività % * |                                 |
| Attività 4 *                      |                                 |
| Peso indicativo dell'attività % * |                                 |

\*campo con compilazione facoltativa

**ATTENZIONE:** Compilare una scheda per ogni rappresentante dell'Amministrazione nominato negli organi di governo della società o dell'ente.

| NOME DEL CAMPO  | Indicazioni per la compilazione |
|---|---------------------------------|
| Codice fiscale del rappresentante   | CPNFNN57A02C783I                |
| Nome [del rappresentante]   | FERNANDO                        |
| Cognome [del rappresentante]  | CAPONE                          |
| Sesso [del rappresentante]  | maschio                         |
| Data di nascita [del rappresentante]  | 02/01/19757                     |
| Nazione di nascita [del rappresentante]   | ITALIA                          |
| Provincia di nascita del rappresentante   | L'AQUILA                        |
| Comune di nascita [del rappresentante]  | CIVITELLA ROVETO                |
| Il rappresentante è dipendente dell'Amministrazione   | no                              |
| Incarico  | Amministratore unico            |
| Data di inizio dell'incarico<br><i>(compilare solo se l'incarico è iniziato nell'anno di riferimento della rilevazione)</i> | 27 aprile 2018                  |
| Data di fine dell'incarico<br><i>(compilare solo se l'incarico è terminato nell'anno di riferimento della rilevazione)</i>  |                                 |
| Incarico gratuito/con compenso  | Incarico con compenso           |
| Compenso complessivo spettante nell'anno <sup>(3)</sup>   | 28.000                          |
| Compenso girato all'Amministrazione <sup>(4)</sup>  | Scegliere un elemento.          |
| Sono previsti gettoni di presenza?  | No                              |
| Importo complessivo dei gettoni di presenza maturati nell'anno <sup>(3)</sup>   |                                 |

<sup>(3)</sup> Compilare se è stato indicato che l'incarico prevede un compenso.

<sup>(4)</sup> Compilare se nel campo "Sono previsti gettoni di presenza?" è stato selezionato "sì".



## ***Patrimonio della PA***

### **REVISIONE PERIODICA DELLE PARTECIPAZIONI**

**da approvarsi entro il 31/12/2021**

***(Art.20, c. 1, TUSP)***

***SCHEDA DI RILEVAZIONE***

**Dati relativi alle partecipazioni detenute al  
31/12/2021**

### DATI ANAGRAFICI DELLA PARTECIPATA

| NOME DEL CAMPO   | Indicazioni per la compilazione   |
|--|-----------------------------------|
| Codice Fiscale   | 01952200663                       |
| Denominazione  | SEGEN HOLDING SRL                 |
| Anno di costituzione della società   | 2015                              |
| Forma giuridica  | Società a responsabilità limitata |
| Tipo di fondazione   | Scegliere un elemento.            |
| Altra forma giuridica  |                                   |
| Stato della società  | La società è attiva               |
| Anno di inizio della procedura <sup>(1)</sup>  |                                   |
| Società con azioni quotate in mercati regolamentati <sup>(2)</sup>                                   |                                   |
| Società che ha emesso strumenti finanziari quotati in mercati regolamentati (ex TUSP) <sup>(2)</sup> |                                   |
| La società è un GAL <sup>(2)</sup>   |                                   |

<sup>(1)</sup> Compilare solo se nel campo "stato di attività della partecipata" è stato indicato che sono in corso procedure di liquidazione oppure procedure concorsuali.

<sup>(2)</sup> Nell'applicativo le società con azioni quotate e quelle emittenti strumenti finanziari quotati in mercati regolamentati ("società quotate ex TUSP") e i Gruppi di Azione Locale (GAL) sono individuati mediante elenchi ufficiali.

### SEDE LEGALE DELLA PARTECIPATA

| NOME DEL CAMPO | Indicazioni per la compilazione |
|----------------|---------------------------------|
| Stato          | Italia                          |
| Provincia      | L'AQUILA                        |
| Comune         | CIVITELLA ROVETO                |
| CAP *          | 67054                           |
| Indirizzo *    | VIA ROMA 1                      |
| Telefono *     | 0863979031                      |
| FAX *          | 0863979832                      |
| Email *        | INFO@SEGENHOLDING.IT            |

\* campo con compilazione facoltativa

### SETTORE DI ATTIVITÀ DELLA PARTECIPATA

La lista dei codici Ateco è disponibile al link <http://www.istat.it/it/strumenti/definizioni-e-classificazioni/ateco-2007>

| NOME DEL CAMPO                   | Indicazioni per la compilazione |
|----------------------------------|---------------------------------|
| Attività 1                       | 70.10                           |
| Peso indicativo dell'attività %  | 100 %                           |
| Attività 2*                      |                                 |
| Peso indicativo dell'attività %* |                                 |
| Attività 3*                      |                                 |
| Peso indicativo dell'attività %* |                                 |
| Attività 4*                      |                                 |
| Peso indicativo dell'attività %* |                                 |

\* campo con compilazione facoltativa

**ULTERIORI INFORMAZIONI SULLA PARTECIPATA**

| NOME DEL CAMPO  | Indicazioni per la compilazione |
|---|---------------------------------|
| Società in house  | si                              |
| Previsione nello statuto di limiti sul fatturato <sup>(3)</sup>   | si                              |
| Società contenuta nell'allegato A al D.Lgs. n. 175/2016   | NO                              |
| Società a partecipazione pubblica di diritto singolare (art.1, c. 4, lett. A) <sup>#</sup>  | no                              |
| Riferimento normativo società di diritto singolare <sup>(3)</sup>   |                                 |
| La società adotta un sistema di contabilità analitica e separata per attività?  | Scegliere un elemento.          |
| Specificare se la disciplina applicata è stata dettata da:  | Scegliere un elemento.          |
| La partecipata svolge attività economiche protette da diritti speciali o esclusivi insieme con altre attività svolte in regime di mercato | no                              |
| Società esclusa dall'applicazione dell'art. 4 con DPCM (art. 4, c. 9)   | no                              |
| Società esclusa dall'applicazione dell'art. 4 con provvedimento del Presidente della Regione o delle Prov. Autonome (art. 4, c. 9)        | no                              |
| Riferimento normativo atto esclusione <sup>(4)</sup>  |                                 |

\* La compilazione della Sezione "Ulteriori Informazioni sulla partecipata" non è richiesta per "società quotate ex TUSP", se la società è un GAL oppure se lo stato di attività della società è "in liquidazione" o "soggetta a procedure concorsuali".

<sup>(3)</sup> Compilare il campo solo se nel campo precedente è stato scelto "sì"

<sup>(4)</sup> Compilare il campo solo se in uno dei campi precedenti è stato scelto "sì"

<sup>#</sup> Per la nozione giuridica di "società a partecipazione pubblica di diritto singolare" di cui all'art. 1, comma 4, del TUSP, si veda l'orientamento della Struttura di monitoraggio disponibile sul sito del DT al seguente link:

[http://www.dt.tesoro.it/export/sites/sitodt/modules/documenti\\_it/patrimonio\\_pubblico/patrimonio\\_pa/Orientamento\\_del\\_18\\_novembre\\_2019\\_xSocietx\\_a\\_partecipazione\\_pubblica\\_di\\_diritto\\_singolarex .pdf](http://www.dt.tesoro.it/export/sites/sitodt/modules/documenti_it/patrimonio_pubblico/patrimonio_pa/Orientamento_del_18_novembre_2019_xSocietx_a_partecipazione_pubblica_di_diritto_singolarex.pdf)

**DATI DI BILANCIO PER LA VERIFICA TUSP**

| NOME DEL CAMPO   | Anno 2021   |
|--|---|
| Tipologia di attività svolta                           | Attività consistenti nell'assunzione di partecipazioni in società esercenti attività diverse da quella creditizia e finanziaria (Holding) |
| Numero medio di dipendenti                             | 7   |
| Numero dei componenti dell'organo di amministrazione   | 1   |
| Compenso dei componenti dell'organo di amministrazione | € 28.000  |
| Numero dei componenti dell'organo di controllo         | 1   |
| Compenso dei componenti dell'organo di controllo       | euro € 1.248,00 comprensivo di tutte le voci/anno   |

| NOME DEL CAMPO        | 2021  | 2020     | 2019     | 2018     | 2017     |
|-----------------------|-------|----------|----------|----------|----------|
| Approvazione bilancio | si    | si       | si       | si       | si       |
| Risultato d'esercizio | 8.966 | € 29.044 | € 11.085 | € 18.679 | € 10.106 |

**ATTENZIONE:** l'applicativo richiede la compilazione esclusivamente di una delle seguenti quattro sotto-sezioni di "DATI DI BILANCIO PER LA VERIFICA TUSP".

**1. Attività produttive di beni e servizi o Distretti tecnologici**

Compilare la seguente sotto-sezione se la "Tipologia di attività svolta" dalla partecipata è: "Attività produttive di beni e servizi" o "**Attività di promozione e sviluppo di progetti di ricerca finanziati (Distretti tecnologici)**".

| NOME DEL CAMPO                               | 2021 | 2020 | 2019 |
|--|------|------|------|
| A1) Ricavi delle vendite e delle prestazioni |      |      |      |
| A5) Altri Ricavi e Proventi                  |      |      |      |
| di cui Contributi in conto esercizio         |      |      |      |

**2. Attività di Holding**

Compilare la seguente sotto-sezione se la "Tipologia di attività svolta" dalla partecipata è: "**Attività consistenti nell'assunzione di partecipazioni in società esercenti attività diverse da quella creditizia e finanziaria (Holding)**".

| NOME DEL CAMPO  | 2021    | 2020    | 2019    |
|---|---------|---------|---------|
| A1) Ricavi delle vendite e delle prestazioni/ Ricavi                                  | 463.000 | 463.000 | 434.999 |
| A5) Altri Ricavi e Proventi   | 912     | 20.314  | 7.594   |
| di cui "Contributi in conto esercizio"(X)   |         | 0       | 0       |
| C15) Proventi da partecipazioni   |         | 0       | 0       |
| C16) Altri proventi finanziari  |         | 0       | 1       |
| C17 bis) Utili e perdite su cambi   | (1)     | (15)    | 77      |
| D18 a) Rettifiche di valore di attività finanziarie - Rivalutazioni di partecipazioni |         | 0       | 0       |

### 3. Attività bancarie e finanziarie

Compilare la seguente sotto-sezione se la "Tipologia di attività svolta" dalla partecipata è: "**Attività bancarie e finanziarie**".

| NOME DEL CAMPO                         | 2021 | 2020 | 2019 |
|--|------|------|------|
| Interessi attivi e proventi assimilati |      |      |      |
| Commissioni attive                     |      |      |      |

### 4. Attività assicurative

Compilare la seguente sotto-sezione se la "Tipologia di attività svolta" dalla partecipata è: "**Attività assicurative**".

| NOME DEL CAMPO  | 2021 | 2020 | 2019 |
|---|------|------|------|
| I.1 Conto Tecnico dei rami danni - Premi di competenza, al netto delle cessioni in riassicurazione    |      |      |      |
| I.3 Conto Tecnico dei rami danni - Altri proventi tecnici, al netto delle cessioni in riassicurazione |      |      |      |
| II.1 Conto Tecnico dei rami vita - Premi dell'esercizio, al netto delle cessioni in riassicurazione   |      |      |      |
| II.4 Conto Tecnico dei rami vita - Altri proventi tecnici, al netto delle cessioni in riassicurazione |      |      |      |

### QUOTA DI POSSESSO (quota diretta e/o indiretta)

| NOME DEL CAMPO  | Indicazioni per la compilazione |
|---|---------------------------------|
| Tipologia di Partecipazione                               | Partecipazione diretta          |
| Quota diretta <sup>(5)</sup>                              | 3,70%                           |
| Codice Fiscale Tramite <sup>(6)</sup>                     |                                 |
| Denominazione Tramite(organismo) <sup>(6)</sup>           |                                 |
| Quota detenuta dalla Tramite nella società <sup>(7)</sup> |                                 |

<sup>(5)</sup> Se la partecipazione è diretta o sia diretta che indiretta, inserire la quota detenuta direttamente dall'Amministrazione nella società.

<sup>(6)</sup> Compilare se per "Tipologia di Partecipazione" è stato indicato "Partecipazione Indiretta" o "Partecipazione diretta e indiretta". Inserire CF e denominazione dell'ultima tramite attraverso la quale la società è indirettamente partecipata dall'Amministrazione.

<sup>(7)</sup> Inserire la quota di partecipazione che la "tramite" detiene nella società.

### QUOTA DI POSSESSO – TIPO DI CONTROLLO

| NOME DEL CAMPO    | Indicazioni per la compilazione |
|-------------------|---------------------------------|
| Tipo di controllo | controllo analogo congiunto     |

**INFORMAZIONI ED ESITO PER LA RAZIONALIZZAZIONE**

| NOME DEL CAMPO   | Indicazioni per la compilazione |
|--|---------------------------------|
| Partecipazione ancora detenuta alla data di adozione del provvedimento | <b>Si</b>                       |
| Società controllata da una quotata                                     | <b>No</b>                       |
| CF della società quotata controllante <sup>(8)</sup>                   |                                 |
| Denominazione della società quotata controllante <sup>(8)</sup>        |                                 |

<sup>(8)</sup> Compilare il campo solo se nel campo "Società controllata da una quotata" è stato scelto "si"

Se la partecipazione è ancora detenuta alla data di adozione del provvedimento continuare con la compilazione dei campi di seguito riportati. Altrimenti, se la partecipazione non è più detenuta alla data di adozione del provvedimento, deve essere compilata la scheda "Partecipazione non più detenuta" in base alla tipologia della razionalizzazione realizzata.

|   |  |
|---|--|
| La partecipata svolge un'attività di produzione di beni e servizi a favore dell'Amministrazione?  | No   |
| Attività svolta dalla Partecipata   | gestione delle partecipazioni societarie di enti locali (art.4, c.5)   |
| Descrizione dell'attività   | strumento organizzativo mediante i COMUNI SOCI stessi partecipano in società di scopo e gestiscono le relative partecipazioni nelle società partecipate  |
| Quota % di partecipazione detenuta dal soggetto privato <sup>(9)</sup>  |  |
| Svolgimento di attività analoghe a quelle svolte da altre società (art.20, c.2 lett.c)  | no   |
| Necessità di contenimento dei costi di funzionamento (art.20, c.2 lett.f)   | no   |
| Necessità di aggregazione di società (art.20, c.2 lett.g)   | no   |
| L'Amministrazione ha fissato, con proprio provvedimento, obiettivi specifici sui costi di funzionamento della partecipata? (art.19, c, 5) <sup>(10)</sup> | no   |
| Esito della revisione periodica <sup>(11)</sup>   | razionalizzazione  |
| Termine previsto per la razionalizzazione <sup>(13)</sup>   | <b>31/12/2022</b>  |
| Modalità (razionalizzazione) <sup>(12)</sup>  | mantenimento della partecipazione con azioni di razionalizzazione della società  |
| Dichiarazione di Cessione a titolo oneroso in Revisione straordinaria <sup>(13)</sup>   | Scegliere un elemento.   |
| Applicazione dell'art. 24, comma 5-bis <sup>(14)</sup>  | Scegliere un elemento.   |
| Note*   | <p>Con deliberazione del Consiglio comunale n. 44 del 29/09/2017 questo Comune ha provveduto ad effettuare la ricognizione straordinaria delle partecipazioni possedute alla data del 23/09/2016, analizzando la rispondenza delle società partecipate ai requisiti richiesti per il loro mantenimento da parte di una amministrazione pubblica, cioè alle categorie di cui all'art. 4 T.U.S.P., il soddisfacimento dei requisiti di cui all'art. 5 (commi 1 e 2), il ricadere in una delle ipotesi di cui all'art. 20 comma 2 T.U.S.P..</p> <p>Ne è scaturito un piano di razionalizzazione, relativamente alla società Segen Holding SRL che fissava la data del 31/12/2021 come termine ultimo per l'adozione delle azioni di dismissione qualora la società non avesse acquisito i requisiti previsti dalla legge.</p> <p>Previsione della proroga di un anno (al 31/12/2022) del piano di razionalizzazione per approvare modifiche statutarie che qualificano la holding come pura. Termine ulteriormente prorogato al 31/12/2023.</p> |

<sup>(9)</sup> Compilare il campo se "Attività svolta dalla Partecipata" precedentemente selezionata è "Realizzazione e gestione di opera pubblica ovvero organizzazione e gestione di servizio di interesse generale tramite PPP (Art.4, c.2, lett.c)".

<sup>(10)</sup> Compilare il campo se "Tipo di controllo" è stato selezionato elemento diverso da "nessuno".

<sup>(11)</sup> La compilazione del campo non è richiesta per le società in liquidazione, per quelle soggette a procedure concorsuali e per i GAL.



- (12) Campo obbligatorio se per "Esito della revisione periodica" è stato selezionato "Razionalizzazione".
- (13) Nel campo l'Amministrazione deve specificare se nel provvedimento di revisione straordinaria, adottato ai sensi dell'art. 24 del TUSP, era stato indicato l'esito "Cessione a titolo oneroso". La compilazione non è richiesta se la società è in liquidazione, è soggetta a procedura concorsuale, è un GAL o nel caso in cui nel campo "Attività svolta dalla partecipata" sia stato selezionato "Coordinamento e attuazione patti territoriali e contratti d'area ex delibera CIPE 21/03/1997 (Art. 26, c.7) oppure "Gestione delle case da gioco – società già costituita e autorizzata alla data del 23/09/2016 (art. 26, c. 12 sexies)".
- (14) Nel campo l'Amministrazione deve dichiarare se la misura di cessione a titolo oneroso non è stata attuata ai sensi dell'art. 24, comma 5-bis. Il campo va compilato nel caso in cui la risposta al campo precedente "Dichiarazione di Cessione a titolo oneroso in Revisione straordinaria" sia Sì.

\*Campo con compilazione facoltativa.

**Se la partecipazione non è più detenuta alla data di adozione del provvedimento, deve essere compilata, in base alla tipologia di operazione realizzata, una delle schede:**

- PARTECIPAZIONE NON PIÙ DETENUTA - Alienazione della partecipazione
- PARTECIPAZIONE NON PIÙ DETENUTA - Cessione della partecipazione a titolo gratuito
- PARTECIPAZIONE NON PIÙ DETENUTA - Recesso dalla società
- PARTECIPAZIONE NON PIÙ DETENUTA – Liquidazione/Scioglimento della società
- PARTECIPAZIONE NON PIÙ DETENUTA - Fusione della società (per unione o per incorporazione)

Per non appesantire il presente documento, le schede sopra elencate sono state inserite all'interno delle "Schede di rilevazione per la Relazione attuazione piano di razionalizzazione" a cui pertanto si rinvia.

***SCHEDA DI RILEVAZIONE***  
**PER IL**  
**CENSIMENTO DELLE PARTECIPAZIONI**  
**PUBBLICHE**  
**(art. 17, commi 3 e 4, D.L. n. 90/2014)**

**Dati relativi al 31/12/2021**

**DATI ANAGRAFICI DELLA PARTECIPATA**

| NOME DEL CAMPO   | Indicazioni per la compilazione            |
|--|--|
| Codice Fiscale   | 01270510660                                |
| Denominazione  | Consorzio Acquedottistico Marsicano S.p.A. |
| Data di costituzione della partecipata   | 16/11/1994                                 |
| Forma giuridica  | Società per azioni                         |
| Tipo di fondazione   | Scegliere un elemento.                     |
| Altra forma giuridica  |  |
| Stato di attività della partecipata  | soggetta a procedure concorsuali           |
| Data di inizio della procedura <sup>(1)</sup>  | 05/03/2018                                 |
| Società con azioni quotate in mercati regolamentati <sup>(2)</sup>                                   |  |
| Società che ha emesso strumenti finanziari quotati in mercati regolamentati (ex TUSP) <sup>(2)</sup> |  |
| La società è un GAL <sup>(2)</sup>   |  |

<sup>(1)</sup> Compilare solo se nel campo "stato di attività della partecipata" è stato indicato che sono in corso procedure di liquidazione oppure procedure concorsuali.

<sup>(2)</sup> Nell'applicativo le società con azioni quotate e quelle emittenti strumenti finanziari quotati in mercati regolamentati ("società quotate ex TUSP") e i Gruppi di Azione Locale (GAL) sono individuati mediante elenchi ufficiali.

**SEDE LEGALE DELLA PARTECIPATA**

| NOME DEL CAMPO | Indicazioni per la compilazione |
|----------------|---------------------------------|
| Stato          | Italia                          |
| Provincia      | L'Aquila                        |
| Comune         | Avezzano                        |
| CAP *          | 67051                           |
| Indirizzo *    | Via Caruscino n. 1              |
| Telefono *     | 0863090030                      |
| FAX *          | 08634589215                     |
| Email *        | cam@cam-spa.com                 |

\*Campo con compilazione facoltativa.

**SETTORE DI ATTIVITÀ DELLA PARTECIPATA**

Indicare il settore ATECO rappresentativo dell'attività svolta. Nel caso in cui i settori siano più di uno, indicarli in ordine decrescente di importanza. Non è più richiesto indicare il peso di ciascuna attività.

La lista dei codici Ateco è disponibile al link <http://www.istat.it/it/strumenti/definizioni-e-classificazioni/ateco-2007>

| NOME DEL CAMPO | Indicazioni per la compilazione                  |
|----------------|--|
| Attività 1     | 36.00.00 Raccolta, trattamento e fornitura acqua |
| Attività 2     |  |
| Attività 3     |  |
| Attività 4     |  |

**DATI SINTETICI DI BILANCIO DELLA PARTECIPATA**

| NOME DEL CAMPO                                 | Indicazioni per la compilazione        |
|--|--|
| Numero medio di dipendenti                     | 107                                    |
| Approvazione bilancio 2021                     | no                                     |
| Tipologia di contabilità                       | Contabilità economico-patrimoniale     |
| Tipologia di schema di bilancio <sup>(3)</sup> | Codice civile (ex art.2424 e seguenti) |

<sup>(3)</sup> Compilare il campo "Tipologia di schema di bilancio" solo se nel campo precedente è stato selezionato "Contabilità economico-patrimoniale".

Compilare l'appropriata sotto-sezione in base alla tipologia di contabilità adottata ("Contabilità economico patrimoniale" o "Contabilità finanziaria").

Se lo schema di bilancio adottato è di tipo "Bancario-assicurativo" la sezione **non deve essere compilata**.

**ATTENZIONE:** l'applicativo richiede la compilazione della sezione dati di bilancio d'esercizio solo nel caso in cui, secondo le informazioni acquisite da InfoCamere, la società non depositi, presso il Registro Imprese, il bilancio d'esercizio in formato elaborabile secondo lo standard XBRL.

**Contabilità economico-patrimoniale – bilancio d'esercizio**

Se la Tipologia di schema di bilancio adottata è "Codice Civile ex art.2424 e seguenti", compilare **tutti i campi** della sotto-sezione.

Se la Tipologia di schema di bilancio adottata è "Principi contabili internazionali (IAS-IFRS)" compilare **tutti i campi esclusi quelli contrassegnati dalla (X)**.

| NOME DEL CAMPO  | Indicazioni per la compilazione |
|---|---------------------------------|
| B) I-Immobilizzazioni immateriali (X)                 | 32.778.613                      |
| B) II-Immobilizzazioni materiali (X)                  | 18.965.995                      |
| B) III-Immobilizzazioni finanziarie (X)               | 0                               |
| <b>Totale Immobilizzazioni (B) (X)</b>                | <b>51.744.608</b>               |
| C) II-Crediti (valore totale) (X)                     | 57.997.595                      |
| <b>Totale Attivo</b>                                  | <b>110.084.476</b>              |
| A) I Capitale / Fondo di dotazione                    | 26.419.000                      |
| A) Totale Riserve (da II a VII + X) / Totale Riserve  | 3.840.554                       |
| A) VIII Utili (perdite) portati a nuovo               | 6.869.553                       |
| A) IX Utili (perdite) esercizio                       | 793.754                         |
| Perdita ripianata nell'esercizio                      |                                 |
| <b>Patrimonio Netto</b>                               | <b>37.922.961</b>               |
| D) – Debiti (valore totale) (X)                       | 55.167.072                      |
| <b>Totale passivo</b>                                 | <b>110.084.476</b>              |
| A. Valore della produzione/Totale Ricavi              | 32.024.515                      |
| A1) Ricavi delle vendite e delle prestazioni / Ricavi | 28.465.830                      |
| A5) Altri Ricavi e Proventi                           | 427.604                         |
| di cui "Contributi in conto esercizio"(X)             | 0                               |
| B. Costi della produzione /Totale costi               | 31.511.517                      |
| B.9 Costi del personale / Costo del lavoro            | 5.369.374                       |
| C.15) Proventi da partecipazioni                      | 0                               |
| C.16) Altri proventi finanziari                       | 329.291                         |
| C17) Interessi e altri oneri finanziari               | 48.535                          |
| C.17bis) Utili e perdite su cambi                     |                                 |
| <b>Totale C) – Proventi e oneri finanziari</b>        | <b>48.535</b>                   |

| NOME DEL CAMPO  | Indicazioni per la compilazione |
|---|---------------------------------|
| Totale D) – Rettifiche di valore di attività e passività finanziarie                        |                                 |
| di cui D18a) Rettifiche di valore di attività finanziarie – Rivalutazioni di partecipazioni |                                 |

#### Contabilità finanziaria

**ATTENZIONE:** La sezione deve essere compilata solamente se la partecipata adotta una contabilità finanziaria.

| NOME DEL CAMPO                    | Indicazioni per la compilazione |
|-----------------------------------|---------------------------------|
| Numero medio dipendenti           |                                 |
| Capitale o fondo di dotazione     |                                 |
| Avanzo/Disavanzo di esercizio     |                                 |
| Patrimonio netto                  |                                 |
| Crediti (contabilità finanziaria) |                                 |
| Totale Entrate                    |                                 |
| Debiti (contabilità finanziaria)  |                                 |
| Totale Uscite                     |                                 |
| Costi del Personale               |                                 |

#### QUOTA DI POSSESSO (quota diretta e/o indiretta)

| NOME DEL CAMPO  | Indicazioni per la compilazione |
|---|---------------------------------|
| Tipologia di Partecipazione                                   | Partecipazione diretta          |
| Quota diretta <sup>(4)</sup>                                  | 1,32%                           |
| Codice Fiscale Tramite <sup>(5)</sup>                         |                                 |
| Denominazione Tramite <sup>(5)</sup>                          |                                 |
| Quota detenuta dalla Tramite nella partecipata <sup>(6)</sup> |                                 |

<sup>(4)</sup> Se la partecipazione è diretta o sia diretta che indiretta, inserire la quota detenuta direttamente dall'Amministrazione nella partecipata.

<sup>(5)</sup> Compilare se per "Tipologia di Partecipazione" è stato indicato "Partecipazione Indiretta" o "Partecipazione diretta e indiretta". Inserire CF e denominazione dell'ultima tramite attraverso la quale la partecipata è detenuta indirettamente dall'Amministrazione.

<sup>(6)</sup> Inserire la quota di partecipazione che la tramite detiene nella partecipata.

#### QUOTA DI POSSESSO – TIPO DI CONTROLLO

**ATTENZIONE:** compilare il campo "Tipo di controllo" se la partecipata è una Società, il campo "Tipo di controllo (organismo)" se la partecipata è un organismo. Non sono considerati "organismi" – a titolo esemplificativo - i soggetti che rientrano nel perimetro soggettivo del TUSP, come i consorzi e le aziende speciali di cui, rispettivamente all'art. 31 e all'art. 114 del TUEL, gli enti pubblici economici, gli enti pubblici non economici.

Indicare il tipo di controllo esercitato dall'Amministrazione sulla partecipata. Con riferimento alle forme societarie, ai fini del controllo\* è necessario tener conto, oltre che della quota diretta, anche di eventuali quote indirette detenute dall'Amministrazione nella partecipata. Nel caso di società partecipata indirettamente, in via generale, inserire il tipo di controllo esercitato dall'Amministrazione sulla "tramite".

| NOME DEL CAMPO                | Indicazioni per la compilazione                   |
|-------------------------------|---|
| Tipo di controllo             | controllo congiunto per effetto di norme di legge |
| Tipo di controllo (organismo) | Scegliere un elemento.                            |

\*Per la definizione di controllo si rinvia all'atto di [orientamento del 15 febbraio 2018](#) emanato della Struttura di indirizzo, monitoraggio e controllo sull'attuazione del TUSP e alla deliberazione della Corte dei conti, Sezioni riunite in sede di controllo, 20 giugno 2019, n. 11/SSRRCO/QMIG/19.

#### AFFIDAMENTI

| NOME DEL CAMPO                                       | Indicazioni per la compilazione |
|--|---------------------------------|
| La partecipata svolge servizi per l'Amministrazione? | Si                              |

Se la partecipata non ha svolto servizi per l'Amministrazione nell'anno di riferimento della rilevazione i campi sottostanti non devono essere compilati.

|  |                           |
|--|---------------------------|
| Settore  | Servizio Idrico Integrato |
| Ente Affidante   | AATO, EGA                 |
| Specificazione Ente Affidante*   |                           |
| Modalità affidamento   | Diretto                   |
| Importo impegnato nell'anno oggetto di rilevazione (importo annuale di competenza) |                           |

\*Campo testuale con compilazione obbligatoria se nel campo "Ente affidante" è stato selezionato nel menu a tendina la voce "Altro".

#### DATI CONTABILI DERIVANTI DAL RAPPORTO DI PARTECIPAZIONE

| NOME DEL CAMPO  | Indicazioni per la compilazione |                        |                     |
|---|---------------------------------|------------------------|---------------------|
| L'Amministrazione ha oneri per contratti di servizio nei confronti della partecipata?                                   | no                              |                        |                     |
|   | IMPEGNI                         | PAGAMENTI C/COMPETENZA | PAGAMENTI C/RESIDUI |
| Oneri per contratti di servizio <sup>(7)</sup>  |                                 |                        |                     |
| L'Amministrazione ha altri oneri o spese (diversi da quelli per contratti di servizio) nei confronti della partecipata? | Scegliere un elemento.          |                        |                     |
|   | IMPEGNI                         | PAGAMENTI C/COMPETENZA | PAGAMENTI C/RESIDUI |
| Oneri per trasferimenti in conto capitale <sup>(7)</sup>  |                                 |                        |                     |
| Oneri per trasferimenti in conto esercizio <sup>(7)</sup>   |                                 |                        |                     |
| Oneri per copertura di disavanzi o perdite <sup>(7)</sup>   |                                 |                        |                     |
| Oneri per acquisizione di quote societarie <sup>(7)</sup>   |                                 |                        |                     |
| Oneri per aumento di capitale (non ai fini di ripiano perdite) <sup>(7)</sup>   |                                 |                        |                     |
| Oneri per trasformazione, cessazione, liquidazione <sup>(7)</sup>   |                                 |                        |                     |
| Oneri per garanzie (fidejussioni, lettere patronage, altre forme) <sup>(7)</sup>  |                                 |                        |                     |
| Escussioni nei confronti dell'ente delle garanzie concesse <sup>(7)</sup>   |                                 |                        |                     |
| Altre spese verso organismi partecipati <sup>(7)</sup>  |                                 |                        |                     |

| NOME DEL CAMPO  | Indicazioni per la compilazione |                          |                       |
|---|---------------------------------|--------------------------|-----------------------|
| Totale oneri <sup>(7)</sup>   |                                 |                          |                       |
| L'Amministrazione riceve dividendi e/o altre entrate dalla partecipata?                                       | Scegliere un elemento.          |                          |                       |
|   | ACCERTATI                       | RISCOSSIONI C/COMPETENZA | RISCOSSIONI C/RESIDUI |
| Dividendi/utili distribuiti dalla Partecipata all'Amministrazione <sup>(7)</sup>                              |                                 |                          |                       |
| Entrate per cessione quote <sup>(7)</sup>   |                                 |                          |                       |
| Altre entrate da organismi partecipati <sup>(7)</sup>   |                                 |                          |                       |
| Totale entrate <sup>(7)</sup>   |                                 |                          |                       |
| Crediti nei confronti della partecipata <sup>(8)</sup>  |                                 |                          |                       |
| Debiti nei confronti della partecipata <sup>(8)</sup>   |                                 |                          |                       |
| Accantonamenti al fondo perdite società partecipate   |                                 |                          |                       |
| Importo totale delle garanzie prestate (fidejussioni, lettere patronage, altre forme) al 31/12 <sup>(9)</sup> |                                 |                          |                       |

<sup>(7)</sup> Compilare il campo se l'Amministrazione ha risposto "sì" alla domanda precedente.

<sup>(8)</sup> Indicare la somma dei crediti/debiti in Conto Competenza e in Conto Residui.

<sup>(9)</sup> Indicare l'importo delle garanzie in essere al 31/12 (comprese quelle accese nell'esercizio).

| Indicazioni per la compilazione | Indicazioni per la compilazione |
|---------------------------------|---------------------------------|
| Note sulla partecipazione*      |                                 |

\*Campo testuale con compilazione facoltativa.

#### MOTIVAZIONI DEL NUOVO INSERIMENTO DI PARTECIPAZIONE

La Sezione deve essere compilata solo nel caso di **partecipazione diretta** acquisita nel corso dell'anno di riferimento della rilevazione oppure per segnalare che la partecipata era detenuta anche al 31/12/2020 ma non è stata dichiarata.

| NOME DEL CAMPO   | Indicazioni per la compilazione |
|--|---------------------------------|
| Motivazione del nuovo inserimento di partecipazione in soggetto con forma giuridica societaria     | Scegliere un elemento.          |
| Motivazione del nuovo inserimento di partecipazione in soggetto con forma giuridica NON societaria | Scegliere un elemento.          |
| Procedura adottata <sup>(10)</sup>   | Scegliere un elemento.          |
| Riferimento dell'atto deliberativo <sup>(10)</sup>   |                                 |
| Data di adozione dell'atto deliberativo <sup>(10)</sup>  |                                 |

<sup>(10)</sup> Compilare il campo solo se l'Amministrazione dichiarante rientra nell'ambito soggettivo del TUSP e se la partecipata ha forma giuridica societaria.

**SCHEDE PARTECIPAZIONE DETENUTA AL 31/12/2021**

\*\*\*\*\*

**Per una partecipazione diretta detenuta al 31/12/2020 (censimento precedente) in una società (ossia in soggetto avente forma giuridica societaria) e non dichiarata al 31/12/2021 (censimento corrente), in luogo della scheda Partecipazione, deve essere compilata, in base alla tipologia di operazione realizzata, una delle schede:**

- PARTECIPAZIONE NON PIÙ DETENUTA - Alienazione della partecipazione
- PARTECIPAZIONE NON PIÙ DETENUTA - Cessione della partecipazione a titolo gratuito
- PARTECIPAZIONE NON PIÙ DETENUTA - Recesso dalla società
- PARTECIPAZIONE NON PIÙ DETENUTA - Liquidazione /Scioglimento della società
- PARTECIPAZIONE NON PIÙ DETENUTA - Fusione della società (per unione o per incorporazione)

Per non appesantire il presente documento, le schede sopra elencate sono state inserite all'interno delle "Schede di rilevazione per la Relazione attuazione piano di razionalizzazione" a cui pertanto si rinvia.





***SCHEDA DI RILEVAZIONE***  
**PER IL**  
**CENSIMENTO DEI RAPPRESENTANTI DELLE**  
**AMMINISTRAZIONI PRESSO ORGANI DI**  
**GOVERNO, SOCIETA' ED ENTI**  
**(art. 17, commi 3 e 4, D.L. n. 90/2014)**

**Dati Anno 2021**

**DATI ANAGRAFICI DELLA PARTECIPATA**

| NOME DEL CAMPO   | Indicazioni per la compilazione            |
|--|--|
| Codice Fiscale   | 01270510660                                |
| Denominazione  | Consorzio Acquedottistico Marsicano S.p.A. |
| Data di costituzione della partecipata   | 16/11/1994                                 |
| Forma giuridica  | Società per azioni                         |
| Tipo di fondazione   | Scegliere un elemento.                     |
| Altra forma giuridica  |  |
| Stato di attività della partecipata  | soggetta a procedure concorsuali           |
| Data di inizio della procedura <sup>(1)</sup>  | 05/03/2018                                 |
| Società con azioni quotate in mercati regolamentati <sup>(2)</sup>                                   |  |
| Società che ha emesso strumenti finanziari quotati in mercati regolamentati (ex TUSP) <sup>(2)</sup> |  |
| La società è un GAL <sup>(2)</sup>   |  |

<sup>(1)</sup> Compilare solo se nel campo "stato di attività della partecipata" è stato indicato che sono in corso procedure di liquidazione oppure procedure concorsuali.

<sup>(2)</sup> Nell'applicativo le società con azioni quotate e quelle emittenti strumenti finanziari quotati in mercati regolamentati ("società quotate ex TUSP") e i Gruppi di Azione Locale (GAL) sono individuati mediante elenchi ufficiali.

**SEDE LEGALE DELLA PARTECIPATA**

| NOME DEL CAMPO | Indicazioni per la compilazione |
|----------------|---------------------------------|
| Stato          | Italia                          |
| Provincia      | L'Aquila                        |
| Comune         | Avezzano                        |
| CAP *          | 67051                           |
| Indirizzo *    | Via Caruscino n.1               |
| Telefono *     | 0863090030                      |
| FAX *          | 08634589215                     |
| Email *        | cam@cam-spa.com                 |

\*Campo con compilazione facoltativa.

**SETTORE DI ATTIVITÀ DELLA PARTECIPATA**

Indicare il settore ATECO rappresentativo dell'attività svolta. Nel caso in cui i settori siano più di uno, indicarli in ordine decrescente di importanza. Non è più richiesto indicare il peso di ciascuna attività.

La lista dei codici Ateco è disponibile al link <http://www.istat.it/it/strumenti/definizioni-e-classificazioni/ateco-2007>

| NOME DEL CAMPO | Indicazioni per la compilazione                  |
|----------------|--|
| Attività 1     | 36.00.00 Trattamento, raccolta e fornitura acqua |
| Attività 2     |  |
| Attività 3     |  |
| Attività 4     |  |

**RAPPRESENTANTE DELL'AMMINISTRAZIONE IN ORGANI DI GOVERNO DI SOCIETA'/ENTE**

**ATTENZIONE:** Compilare una scheda per ogni rappresentante dell'Amministrazione nominato negli organi di governo della società o dell'ente.

| NOME DEL CAMPO  | Indicazioni per la compilazione        |
|---|--|
| Codice fiscale del rappresentante   | 00758540550                            |
| Nome [del rappresentante]   | A.C.G. Auditing & Consulting Group srl |
| Cognome [del rappresentante]  | Bonini Silvia                          |
| Sesso [del rappresentante]  | femmina                                |
| Data di nascita [del rappresentante]  | 18/03/1970                             |
| Nazione di nascita [del rappresentante]   | Italia                                 |
| Provincia di nascita del rappresentante   | Terni                                  |
| Comune di nascita [del rappresentante]  | Terni                                  |
| Il rappresentante è dipendente dell'Amministrazione   | no                                     |
| Incarico  | Sindaco unico/revisore unico           |
| Data di inizio dell'incarico<br><i>(compilare solo se l'incarico è iniziato nell'anno di riferimento della rilevazione)</i> |  |
| Data di fine dell'incarico<br><i>(compilare solo se l'incarico è terminato nell'anno di riferimento della rilevazione)</i>  |  |
| Incarico gratuito/con compenso  | Incarico con compenso                  |
| Compenso complessivo spettante nell'anno <sup>(3)</sup>   | € 5.800,00                             |
| Compenso girato all'Amministrazione <sup>(4)</sup>  | Scegliere un elemento.                 |
| Sono previsti gettoni di presenza?  | No                                     |
| Importo complessivo dei gettoni di presenza maturati nell'anno <sup>(3)</sup>   |  |

<sup>(3)</sup> Compilare se è stato indicato che l'incarico prevede un compenso.

<sup>(4)</sup> Compilare se nel campo "Sono previsti gettoni di presenza?" è stato selezionato "sì".



***SCHEDA DI RILEVAZIONE***  
**PER IL**  
**CENSIMENTO DEI RAPPRESENTANTI DELLE**  
**AMMINISTRAZIONI PRESSO ORGANI DI**  
**GOVERNO, SOCIETA' ED ENTI**  
**(art. 17, commi 3 e 4, D.L. n. 90/2014)**

**Dati Anno 2021**

**DATI ANAGRAFICI DELLA PARTECIPATA**

| NOME DEL CAMPO   | Indicazioni per la compilazione            |
|--|--|
| Codice Fiscale   | 01270510660                                |
| Denominazione  | Consorzio Acquedottistico Marsicano S.p.A. |
| Data di costituzione della partecipata   | 16/11/1994                                 |
| Forma giuridica  | Società per azioni                         |
| Tipo di fondazione   | Scegliere un elemento.                     |
| Altra forma giuridica  |  |
| Stato di attività della partecipata  | soggetta a procedure concorsuali           |
| Data di inizio della procedura <sup>(1)</sup>  | 05/03/2018                                 |
| Società con azioni quotate in mercati regolamentati <sup>(2)</sup>                                   |  |
| Società che ha emesso strumenti finanziari quotati in mercati regolamentati (ex TUSP) <sup>(2)</sup> |  |
| La società è un GAL <sup>(2)</sup>   |  |

<sup>(1)</sup> Compilare solo se nel campo "stato di attività della partecipata" è stato indicato che sono in corso procedure di liquidazione oppure procedure concorsuali.

<sup>(2)</sup> Nell'applicativo le società con azioni quotate e quelle emittenti strumenti finanziari quotati in mercati regolamentati ("società quotate ex TUSP") e i Gruppi di Azione Locale (GAL) sono individuati mediante elenchi ufficiali.

**SEDE LEGALE DELLA PARTECIPATA**

| NOME DEL CAMPO | Indicazioni per la compilazione                      |
|----------------|--|
| Stato          | Italia   |
| Provincia      | L'Aquila   |
| Comune         | Avezzano   |
| CAP *          | 67051  |
| Indirizzo *    | Via Caruscino n. 1                                   |
| Telefono *     | 0863090030   |
| FAX *          | 08634589215  |
| Email *        | <a href="mailto:cam@cam-spa.com">cam@cam-spa.com</a> |

\*Campo con compilazione facoltativa.

**SETTORE DI ATTIVITÀ DELLA PARTECIPATA**

Indicare il settore ATECO rappresentativo dell'attività svolta. Nel caso in cui i settori siano più di uno, indicarli in ordine decrescente di importanza. Non è più richiesto indicare il peso di ciascuna attività.

La lista dei codici Ateco è disponibile al link <http://www.istat.it/it/strumenti/definizioni-e-classificazioni/ateco-2007>

| NOME DEL CAMPO | Indicazioni per la compilazione                  |
|----------------|--|
| Attività 1     | 36.00.00 Raccolta, trattamento e fornitura acqua |
| Attività 2     |  |
| Attività 3     |  |
| Attività 4     |  |

**RAPPRESENTANTE DELL'AMMINISTRAZIONE IN ORGANI DI GOVERNO DI SOCIETA'/ENTE**

**ATTENZIONE:** Compilare una scheda per ogni rappresentante dell'Amministrazione nominato negli organi di governo della società o dell'ente.

| NOME DEL CAMPO  | Indicazioni per la compilazione  |
|---|--|
| Codice fiscale del rappresentante   | CHNLRD72A08A515Q   |
| Nome [del rappresentante]   | Alfredo  |
| Cognome [del rappresentante]  | Chiantini  |
| Sesso [del rappresentante]  | maschio  |
| Data di nascita [del rappresentante]  | 08/01/1972   |
| Nazione di nascita [del rappresentante]   | ITALIA   |
| Provincia di nascita del rappresentante   | AQ   |
| Comune di nascita [del rappresentante]  | AVEZZANO   |
| Il rappresentante è dipendente dell'Amministrazione   | no   |
| Incarico  | Presidente dell'organo di controllo (Collegio sindacale, Consiglio di sorveglianza, ecc) |
| Data di inizio dell'incarico<br><i>(compilare solo se l'incarico è iniziato nell'anno di riferimento della rilevazione)</i> | 17/03/2021   |
| Data di fine dell'incarico<br><i>(compilare solo se l'incarico è terminato nell'anno di riferimento della rilevazione)</i>  |  |
| Incarico gratuito/con compenso  | Incarico gratuito  |
| Compenso complessivo spettante nell'anno <sup>(3)</sup>   |  |
| Compenso girato all'Amministrazione <sup>(4)</sup>  | No   |
| Sono previsti gettoni di presenza?  | No   |
| Importo complessivo dei gettoni di presenza maturati nell'anno <sup>(3)</sup>   |  |

<sup>(3)</sup> Compilare se è stato indicato che l'incarico prevede un compenso.

<sup>(4)</sup> Compilare se nel campo "Sono previsti gettoni di presenza?" è stato selezionato "sì".



***SCHEDA DI RILEVAZIONE***  
**PER IL**  
**CENSIMENTO DEI RAPPRESENTANTI DELLE**  
**AMMINISTRAZIONI PRESSO ORGANI DI**  
**GOVERNO, SOCIETA' ED ENTI**  
**(art. 17, commi 3 e 4, D.L. n. 90/2014)**

**Dati Anno 2021**

**DATI ANAGRAFICI DELLA PARTECIPATA**

| NOME DEL CAMPO   | Indicazioni per la compilazione            |
|--|--|
| Codice Fiscale   | 01270510660                                |
| Denominazione  | Consorzio Acquedottistico Marsicano S.p.A. |
| Data di costituzione della partecipata   | 16/11/1994                                 |
| Forma giuridica  | Società per azioni                         |
| Tipo di fondazione   | Scegliere un elemento.                     |
| Altra forma giuridica  |  |
| Stato di attività della partecipata  | soggetta a procedure concorsuali           |
| Data di inizio della procedura <sup>(1)</sup>  | 05/03/2018                                 |
| Società con azioni quotate in mercati regolamentati <sup>(2)</sup>                                   |  |
| Società che ha emesso strumenti finanziari quotati in mercati regolamentati (ex TUSP) <sup>(2)</sup> |  |
| La società è un GAL <sup>(2)</sup>   |  |

<sup>(1)</sup> Compilare solo se nel campo "stato di attività della partecipata" è stato indicato che sono in corso procedure di liquidazione oppure procedure concorsuali.

<sup>(2)</sup> Nell'applicativo le società con azioni quotate e quelle emittenti strumenti finanziari quotati in mercati regolamentati ("società quotate ex TUSP") e i Gruppi di Azione Locale (GAL) sono individuati mediante elenchi ufficiali.

**SEDE LEGALE DELLA PARTECIPATA**

| NOME DEL CAMPO | Indicazioni per la compilazione                      |
|----------------|--|
| Stato          | Italia   |
| Provincia      | L'Aquila   |
| Comune         | Avezzano   |
| CAP *          | 67051  |
| Indirizzo *    | Via Caruscino n. 1                                   |
| Telefono *     | 0863090030   |
| FAX *          | 08634589215  |
| Email *        | <a href="mailto:cam@cam-spa.com">cam@cam-spa.com</a> |

\*Campo con compilazione facoltativa.

**SETTORE DI ATTIVITÀ DELLA PARTECIPATA**

Indicare il settore ATECO rappresentativo dell'attività svolta. Nel caso in cui i settori siano più di uno, indicarli in ordine decrescente di importanza. Non è più richiesto indicare il peso di ciascuna attività.

La lista dei codici Ateco è disponibile al link <http://www.istat.it/it/strumenti/definizioni-e-classificazioni/ateco-2007>

| NOME DEL CAMPO | Indicazioni per la compilazione                  |
|----------------|--|
| Attività 1     | 36.00.00 Raccolta, trattamento e fornitura acqua |
| Attività 2     |  |
| Attività 3     |  |
| Attività 4     |  |



**RAPPRESENTANTE DELL'AMMINISTRAZIONE IN ORGANI DI GOVERNO DI SOCIETA'/ENTE**

**ATTENZIONE:** Compilare una scheda per ogni rappresentante dell'Amministrazione nominato negli organi di governo della società o dell'ente.

| NOME DEL CAMPO  | Indicazioni per la compilazione  |
|---|--|
| Codice fiscale del rappresentante   | CFNMRC75B07A5150   |
| Nome [del rappresentante]   | Marco  |
| Cognome [del rappresentante]  | Cofini   |
| Sesso [del rappresentante]  | maschio  |
| Data di nascita [del rappresentante]  | 07/02/1975   |
| Nazione di nascita [del rappresentante]   | ITALIA   |
| Provincia di nascita del rappresentante   | L'AQUILA   |
| Comune di nascita [del rappresentante]  | AVEZZANO   |
| Il rappresentante è dipendente dell'Amministrazione   | no   |
| Incarico  | Membro dell'organo amministrativo (Consiglio di Amministrazione, Consiglio Direttivo, ecc) |
| Data di inizio dell'incarico<br><i>(compilare solo se l'incarico è iniziato nell'anno di riferimento della rilevazione)</i> | 26/04/2021   |
| Data di fine dell'incarico<br><i>(compilare solo se l'incarico è terminato nell'anno di riferimento della rilevazione)</i>  |  |
| Incarico gratuito/con compenso  | Incarico con compenso  |
| Compenso complessivo spettante nell'anno <sup>(3)</sup>   | € 13.222,00  |
| Compenso girato all'Amministrazione <sup>(4)</sup>  | Scegliere un elemento.   |
| Sono previsti gettoni di presenza?  | No   |
| Importo complessivo dei gettoni di presenza maturati nell'anno <sup>(3)</sup>   |  |

<sup>(3)</sup> Compilare se è stato indicato che l'incarico prevede un compenso.

<sup>(4)</sup> Compilare se nel campo "Sono previsti gettoni di presenza?" è stato selezionato "sì".



***SCHEDA DI RILEVAZIONE***  
**PER IL**  
**CENSIMENTO DEI RAPPRESENTANTI DELLE**  
**AMMINISTRAZIONI PRESSO ORGANI DI**  
**GOVERNO, SOCIETA' ED ENTI**  
**(art. 17, commi 3 e 4, D.L. n. 90/2014)**

**Dati Anno 2021**

#### DATI ANAGRAFICI DELLA PARTECIPATA

| NOME DEL CAMPO   | Indicazioni per la compilazione            |
|--|--|
| Codice Fiscale   | 01270510660                                |
| Denominazione  | Consorzio Acquedottistico Marsicano S.p.A. |
| Data di costituzione della partecipata   | 16/11/1994                                 |
| Forma giuridica  | Società per azioni                         |
| Tipo di fondazione   | Scegliere un elemento.                     |
| Altra forma giuridica  |  |
| Stato di attività della partecipata  | soggetta a procedure concorsuali           |
| Data di inizio della procedura <sup>(1)</sup>  | 05/03/2018                                 |
| Società con azioni quotate in mercati regolamentati <sup>(2)</sup>                                   |  |
| Società che ha emesso strumenti finanziari quotati in mercati regolamentati (ex TUSP) <sup>(2)</sup> |  |
| La società è un GAL <sup>(2)</sup>   |  |

<sup>(1)</sup> Compilare solo se nel campo "stato di attività della partecipata" è stato indicato che sono in corso procedure di liquidazione oppure procedure concorsuali.

<sup>(2)</sup> Nell'applicativo le società con azioni quotate e quelle emittenti strumenti finanziari quotati in mercati regolamentati ("società quotate ex TUSP") e i Gruppi di Azione Locale (GAL) sono individuati mediante elenchi ufficiali.

#### SEDE LEGALE DELLA PARTECIPATA

| NOME DEL CAMPO | Indicazioni per la compilazione |
|----------------|---------------------------------|
| Stato          | Italia                          |
| Provincia      | L'Aquila                        |
| Comune         | Avezzano                        |
| CAP *          | 67051                           |
| Indirizzo *    | Via Caruscino n. 1              |
| Telefono *     | 0863090030                      |
| FAX *          | 08634589215                     |
| Email *        | cam@cam-spa.com                 |

\*Campo con compilazione facoltativa.

#### SETTORE DI ATTIVITÀ DELLA PARTECIPATA

Indicare il settore ATECO rappresentativo dell'attività svolta. Nel caso in cui i settori siano più di uno, indicarli in ordine decrescente di importanza. Non è più richiesto indicare il peso di ciascuna attività.

La lista dei codici Ateco è disponibile al link <http://www.istat.it/it/strumenti/definizioni-e-classificazioni/ateco-2007>

| NOME DEL CAMPO | Indicazioni per la compilazione                  |
|----------------|--|
| Attività 1     | 36.00.00 Raccolta, trattamento e fornitura acqua |
| Attività 2     |  |
| Attività 3     |  |
| Attività 4     |  |

**RAPPRESENTANTE DELL'AMMINISTRAZIONE IN ORGANI DI GOVERNO DI SOCIETA'/ENTE**

**ATTENZIONE:** Compilare una scheda per ogni rappresentante dell'Amministrazione nominato negli organi di governo della società o dell'ente.

| NOME DEL CAMPO  | Indicazioni per la compilazione  |
|---|--|
| Codice fiscale del rappresentante   | LCCSNR72L48L025T   |
| Nome [del rappresentante]   | Sabrina  |
| Cognome [del rappresentante]  | Lucci  |
| Sesso [del rappresentante]  | femmina  |
| Data di nascita [del rappresentante]  | 08/07/1972   |
| Nazione di nascita [del rappresentante]   | ITALIA   |
| Provincia di nascita del rappresentante   | L'Aquila   |
| Comune di nascita [del rappresentante]  | Tagliacozzo  |
| Il rappresentante è dipendente dell'Amministrazione   | no   |
| Incarico  | Membro dell'organo di controllo (Collegio sindacale, Consiglio di sorveglianza, ecc) |
| Data di inizio dell'incarico<br><i>(compilare solo se l'incarico è iniziato nell'anno di riferimento della rilevazione)</i> | 17/03/2021   |
| Data di fine dell'incarico<br><i>(compilare solo se l'incarico è terminato nell'anno di riferimento della rilevazione)</i>  |  |
| Incarico gratuito/con compenso  | Incarico con compenso  |
| Compenso complessivo spettante nell'anno <sup>(3)</sup>   | € 2.250,00   |
| Compenso girato all'Amministrazione <sup>(4)</sup>  | Scegliere un elemento.   |
| Sono previsti gettoni di presenza?  | No   |
| Importo complessivo dei gettoni di presenza maturati nell'anno <sup>(3)</sup>   |  |

<sup>(3)</sup> Compilare se è stato indicato che l'incarico prevede un compenso.

<sup>(4)</sup> Compilare se nel campo "Sono previsti gettoni di presenza?" è stato selezionato "sì".



***SCHEDA DI RILEVAZIONE***

**PER IL**

**CENSIMENTO DEI RAPPRESENTANTI DELLE**

**AMMINISTRAZIONI PRESSO ORGANI DI**

**GOVERNO, SOCIETA' ED ENTI**

**(art. 17, commi 3 e 4, D.L. n. 90/2014)**

**Dati Anno 2021**

#### DATI ANAGRAFICI DELLA PARTECIPATA

| NOME DEL CAMPO   | Indicazioni per la compilazione            |
|--|--|
| Codice Fiscale   | 01270510660                                |
| Denominazione  | Consorzio Acquedottistico Marsicano S.p.A. |
| Data di costituzione della partecipata   | 16/11/1994                                 |
| Forma giuridica  | Società per azioni                         |
| Tipo di fondazione   | Scegliere un elemento.                     |
| Altra forma giuridica  |  |
| Stato di attività della partecipata  | soggetta a procedure concorsuali           |
| Data di inizio della procedura <sup>(1)</sup>  | 05/03/2018                                 |
| Società con azioni quotate in mercati regolamentati <sup>(2)</sup>                                   |  |
| Società che ha emesso strumenti finanziari quotati in mercati regolamentati (ex TUSP) <sup>(2)</sup> |  |
| La società è un GAL <sup>(2)</sup>   |  |

<sup>(1)</sup> Compilare solo se nel campo "stato di attività della partecipata" è stato indicato che sono in corso procedure di liquidazione oppure procedure concorsuali.

<sup>(2)</sup> Nell'applicativo le società con azioni quotate e quelle emittenti strumenti finanziari quotati in mercati regolamentati ("società quotate ex TUSP") e i Gruppi di Azione Locale (GAL) sono individuati mediante elenchi ufficiali.

#### SEDE LEGALE DELLA PARTECIPATA

| NOME DEL CAMPO | Indicazioni per la compilazione |
|----------------|---------------------------------|
| Stato          | Italia                          |
| Provincia      | L'Aquila                        |
| Comune         | Avezzano                        |
| CAP *          | 67051                           |
| Indirizzo *    | Via Caruscino n. 1              |
| Telefono *     | 0863090030                      |
| FAX *          | 08634589215                     |
| Email *        | cam@cam-spa.com                 |

\*Campo con compilazione facoltativa.

#### SETTORE DI ATTIVITÀ DELLA PARTECIPATA

Indicare il settore ATECO rappresentativo dell'attività svolta. Nel caso in cui i settori siano più di uno, indicarli in ordine decrescente di importanza. Non è più richiesto indicare il peso di ciascuna attività.

La lista dei codici Ateco è disponibile al link <http://www.istat.it/it/strumenti/definizioni-e-classificazioni/ateco-2007>

| NOME DEL CAMPO | Indicazioni per la compilazione                  |
|----------------|--|
| Attività 1     | 36.00.00 Raccolta, trattamento e fornitura acqua |
| Attività 2     |  |
| Attività 3     |  |
| Attività 4     |  |

**RAPPRESENTANTE DELL'AMMINISTRAZIONE IN ORGANI DI GOVERNO DI SOCIETA'/ENTE**

**ATTENZIONE:** Compilare una scheda per ogni rappresentante dell'Amministrazione nominato negli organi di governo della società o dell'ente.

| NOME DEL CAMPO  | Indicazioni per la compilazione  |
|---|--|
| Codice fiscale del rappresentante   | MRGMNL61L54A515Y   |
| Nome [del rappresentante]   | Manuela  |
| Cognome [del rappresentante]  | Morgante   |
| Sesso [del rappresentante]  | femmina  |
| Data di nascita [del rappresentante]  | 14/07/1961   |
| Nazione di nascita [del rappresentante]   | ITALIA   |
| Provincia di nascita del rappresentante   | L'Aquila   |
| Comune di nascita [del rappresentante]  | Avezzano   |
| Il rappresentante è dipendente dell'Amministrazione   | no   |
| Incarico  | Presidente dell'organo amministrativo (Consiglio di Amministrazione, Consiglio Direttivo, ecc) |
| Data di inizio dell'incarico<br><i>(compilare solo se l'incarico è iniziato nell'anno di riferimento della rilevazione)</i> |  |
| Data di fine dell'incarico<br><i>(compilare solo se l'incarico è terminato nell'anno di riferimento della rilevazione)</i>  | 30/12/2021   |
| Incarico gratuito/con compenso  | Incarico con compenso  |
| Compenso complessivo spettante nell'anno <sup>(3)</sup>   | € 22.671,00  |
| Compenso girato all'Amministrazione <sup>(4)</sup>  | Scegliere un elemento.   |
| Sono previsti gettoni di presenza?  | No   |
| Importo complessivo dei gettoni di presenza maturati nell'anno <sup>(3)</sup>   |  |

<sup>(3)</sup> Compilare se è stato indicato che l'incarico prevede un compenso.

<sup>(4)</sup> Compilare se nel campo "Sono previsti gettoni di presenza?" è stato selezionato "sì".



***SCHEDA DI RILEVAZIONE***  
**PER IL**  
**CENSIMENTO DEI RAPPRESENTANTI DELLE**  
**AMMINISTRAZIONI PRESSO ORGANI DI**  
**GOVERNO, SOCIETA' ED ENTI**  
**(art. 17, commi 3 e 4, D.L. n. 90/2014)**

**Dati Anno 2021**



**DATI ANAGRAFICI DELLA PARTECIPATA**

| NOME DEL CAMPO   | Indicazioni per la compilazione            |
|--|--|
| Codice Fiscale   | 01270510660                                |
| Denominazione  | Consorzio Acquedottistico Marsicano S.p.A. |
| Data di costituzione della partecipata   | 16/11/1994                                 |
| Forma giuridica  | Società per azioni                         |
| Tipo di fondazione   | Scegliere un elemento.                     |
| Altra forma giuridica  |  |
| Stato di attività della partecipata  | soggetta a procedure concorsuali           |
| Data di inizio della procedura <sup>(1)</sup>  | 05/03/2018                                 |
| Società con azioni quotate in mercati regolamentati <sup>(2)</sup>                                   |  |
| Società che ha emesso strumenti finanziari quotati in mercati regolamentati (ex TUSP) <sup>(2)</sup> |  |
| La società è un GAL <sup>(2)</sup>   |  |

<sup>(1)</sup> Compilare solo se nel campo "stato di attività della partecipata" è stato indicato che sono in corso procedure di liquidazione oppure procedure concorsuali.

<sup>(2)</sup> Nell'applicativo le società con azioni quotate e quelle emittenti strumenti finanziari quotati in mercati regolamentati ("società quotate ex TUSP") e i Gruppi di Azione Locale (GAL) sono individuati mediante elenchi ufficiali.

**SEDE LEGALE DELLA PARTECIPATA**

| NOME DEL CAMPO | Indicazioni per la compilazione |
|----------------|---------------------------------|
| Stato          | Italia                          |
| Provincia      | L'Aquila                        |
| Comune         | Avezzano                        |
| CAP *          | 67051                           |
| Indirizzo *    | Via Caruscino n. 1              |
| Telefono *     | 0863090030                      |
| FAX *          | 08634589215                     |
| Email *        | cam@cam-spa.com                 |

\*Campo con compilazione facoltativa.

**SETTORE DI ATTIVITÀ DELLA PARTECIPATA**

Indicare il settore ATECO rappresentativo dell'attività svolta. Nel caso in cui i settori siano più di uno, indicarli in ordine decrescente di importanza. Non è più richiesto indicare il peso di ciascuna attività.

La lista dei codici Ateco è disponibile al link <http://www.istat.it/it/strumenti/definizioni-e-classificazioni/ateco-2007>

| NOME DEL CAMPO | Indicazioni per la compilazione                  |
|----------------|--|
| Attività 1     | 36.00.00 Trattamento, raccolta e fornitura acqua |
| Attività 2     |  |
| Attività 3     |  |
| Attività 4     |  |

**RAPPRESENTANTE DELL'AMMINISTRAZIONE IN ORGANI DI GOVERNO DI SOCIETA'/ENTE**

**ATTENZIONE:** Compilare una scheda per ogni rappresentante dell'Amministrazione nominato negli organi di governo della società o dell'ente.

| NOME DEL CAMPO  | Indicazioni per la compilazione  |
|---|--|
| Codice fiscale del rappresentante   | RNLRNN77E21L025H   |
| Nome [del rappresentante]   | Ernani   |
| Cognome [del rappresentante]  | Ornello  |
| Sesso [del rappresentante]  | maschio  |
| Data di nascita [del rappresentante]  | 21/05/1977   |
| Nazione di nascita [del rappresentante]   | ITALIA   |
| Provincia di nascita del rappresentante   | L'Aquila   |
| Comune di nascita [del rappresentante]  | Tagliacozzo  |
| Il rappresentante è dipendente dell'Amministrazione   | no   |
| Incarico  | Membro dell'organo di controllo (Collegio sindacale, Consiglio di sorveglianza, ecc) |
| Data di inizio dell'incarico<br><i>(compilare solo se l'incarico è iniziato nell'anno di riferimento della rilevazione)</i> | 17/03/2021   |
| Data di fine dell'incarico<br><i>(compilare solo se l'incarico è terminato nell'anno di riferimento della rilevazione)</i>  |  |
| Incarico gratuito/con compenso  | Incarico con compenso  |
| Compenso complessivo spettante nell'anno <sup>(3)</sup>   | € 8.654,00   |
| Compenso girato all'Amministrazione <sup>(4)</sup>  |  |
| Sono previsti gettoni di presenza?  | No   |
| Importo complessivo dei gettoni di presenza maturati nell'anno <sup>(3)</sup>   |  |

<sup>(3)</sup> Compilare se è stato indicato che l'incarico prevede un compenso.

<sup>(4)</sup> Compilare se nel campo "Sono previsti gettoni di presenza?" è stato selezionato "sì".



***SCHEDA DI RILEVAZIONE***  
**PER IL**  
**CENSIMENTO DEI RAPPRESENTANTI DELLE**  
**AMMINISTRAZIONI PRESSO ORGANI DI**  
**GOVERNO, SOCIETA' ED ENTI**  
**(art. 17, commi 3 e 4, D.L. n. 90/2014)**

**Dati Anno 2021**

**DATI ANAGRAFICI DELLA PARTECIPATA**

| NOME DEL CAMPO   | Indicazioni per la compilazione            |
|--|--|
| Codice Fiscale   | 01270510660                                |
| Denominazione  | Consorzio Acquedottistico Marsicano S.p.A. |
| Data di costituzione della partecipata   | 16/11/1994                                 |
| Forma giuridica  | Società per azioni                         |
| Tipo di fondazione   | Scegliere un elemento.                     |
| Altra forma giuridica  |  |
| Stato di attività della partecipata  | soggetta a procedure concorsuali           |
| Data di inizio della procedura <sup>(1)</sup>  | 05/03/2018                                 |
| Società con azioni quotate in mercati regolamentati <sup>(2)</sup>                                   |  |
| Società che ha emesso strumenti finanziari quotati in mercati regolamentati (ex TUSP) <sup>(2)</sup> |  |
| La società è un GAL <sup>(2)</sup>   |  |

<sup>(1)</sup> Compilare solo se nel campo "stato di attività della partecipata" è stato indicato che sono in corso procedure di liquidazione oppure procedure concorsuali.

<sup>(2)</sup> Nell'applicativo le società con azioni quotate e quelle emittenti strumenti finanziari quotati in mercati regolamentati ("società quotate ex TUSP") e i Gruppi di Azione Locale (GAL) sono individuati mediante elenchi ufficiali.

**SEDE LEGALE DELLA PARTECIPATA**

| NOME DEL CAMPO | Indicazioni per la compilazione |
|----------------|---------------------------------|
| Stato          | Italia                          |
| Provincia      | L'Aquila                        |
| Comune         | Avezzano                        |
| CAP *          | 67051                           |
| Indirizzo *    | Via Caruscino n. 1              |
| Telefono *     | 0863090030                      |
| FAX *          | 08634589215                     |
| Email *        | cam@cam-spa.com                 |

\*Campo con compilazione facoltativa.

**SETTORE DI ATTIVITÀ DELLA PARTECIPATA**

Indicare il settore ATECO rappresentativo dell'attività svolta. Nel caso in cui i settori siano più di uno, indicarli in ordine decrescente di importanza. Non è più richiesto indicare il peso di ciascuna attività.

La lista dei codici Ateco è disponibile al link <http://www.istat.it/it/strumenti/definizioni-e-classificazioni/ateco-2007>

| NOME DEL CAMPO | Indicazioni per la compilazione                  |
|----------------|--|
| Attività 1     | 36.00.00 Raccolta, trattamento e fornitura acqua |
| Attività 2     |  |
| Attività 3     |  |
| Attività 4     |  |

**RAPPRESENTANTE DELL'AMMINISTRAZIONE IN ORGANI DI GOVERNO DI SOCIETA'/ENTE**

**ATTENZIONE:** Compilare una scheda per ogni rappresentante dell'Amministrazione nominato negli organi di governo della società o dell'ente.

| NOME DEL CAMPO  | Indicazioni per la compilazione  |
|---|--|
| Codice fiscale del rappresentante   | RSCLRT69C05C426J   |
| Nome [del rappresentante]   | Loreto   |
| Cognome [del rappresentante]  | Ruscio   |
| Sesso [del rappresentante]  | maschio  |
| Data di nascita [del rappresentante]  | 05/03/1969   |
| Nazione di nascita [del rappresentante]   | ITALIA   |
| Provincia di nascita del rappresentante   | L'Aquila   |
| Comune di nascita [del rappresentante]  | Celano   |
| Il rappresentante è dipendente dell'Amministrazione   | no   |
| Incarico  | Membro dell'organo amministrativo (Consiglio di Amministrazione, Consiglio Direttivo, ecc) |
| Data di inizio dell'incarico<br><i>(compilare solo se l'incarico è iniziato nell'anno di riferimento della rilevazione)</i> |  |
| Data di fine dell'incarico<br><i>(compilare solo se l'incarico è terminato nell'anno di riferimento della rilevazione)</i>  | 26/04/2021   |
| Incarico gratuito/con compenso  | Incarico con compenso  |
| Compenso complessivo spettante nell'anno <sup>(3)</sup>   | € 6.206,00   |
| Compenso girato all'Amministrazione <sup>(4)</sup>  | Scegliere un elemento.   |
| Sono previsti gettoni di presenza?  | No   |
| Importo complessivo dei gettoni di presenza maturati nell'anno <sup>(3)</sup>   |  |

<sup>(3)</sup> Compilare se è stato indicato che l'incarico prevede un compenso.

<sup>(4)</sup> Compilare se nel campo "Sono previsti gettoni di presenza?" è stato selezionato "sì".



***SCHEDE DI RILEVAZIONE***  
***PER LA***  
**REVISIONE PERIODICA DELLE PARTECIPAZIONI**  
**da approvarsi entro il 31/12/2022**  
***(Art. 20, c. 1, TUSP)***

**Dati relativi alle partecipazioni detenute al**  
**31/12/2021**

**DATI ANAGRAFICI DELLA PARTECIPATA**

| NOME DEL CAMPO   | Indicazioni per la compilazione            |
|--|--|
| Codice Fiscale   | 01270510660                                |
| Denominazione  | Consorzio Acquedottistico Marsicano S.p.A. |
| Data di costituzione della partecipata   | 16/11/1994                                 |
| Forma giuridica  | Società per azioni                         |
| Tipo di fondazione   | Scegliere un elemento.                     |
| Altra forma giuridica  |  |
| Stato di attività della partecipata  | soggetta a procedure concorsuali           |
| Data di inizio della procedura <sup>(1)</sup>  | 05/03/2018                                 |
| Società con azioni quotate in mercati regolamentati <sup>(2)</sup>                                   |  |
| Società che ha emesso strumenti finanziari quotati in mercati regolamentati (ex TUSP) <sup>(2)</sup> |  |
| La società è un GAL <sup>(2)</sup>   |  |

<sup>(1)</sup> Compilare solo se nel campo "stato di attività della partecipata" è stato indicato che sono in corso procedure di liquidazione oppure procedure concorsuali.

<sup>(2)</sup> Nell'applicativo le società con azioni quotate e quelle emittenti strumenti finanziari quotati in mercati regolamentati ("società quotate ex TUSP") e i Gruppi di Azione Locale (GAL) sono individuati mediante elenchi ufficiali.

**SEDE LEGALE DELLA PARTECIPATA**

| NOME DEL CAMPO | Indicazioni per la compilazione |
|----------------|---------------------------------|
| Stato          | Italia                          |
| Provincia      | L'Aquila                        |
| Comune         | Avezzano                        |
| CAP*           | 67051                           |
| Indirizzo*     | Via Caruscino n.1               |
| Telefono*      | 0863090030                      |
| FAX*           | 08634589215                     |
| Email*         | cam@cam-spa.com                 |

\* campo con compilazione facoltativa

**SETTORE DI ATTIVITÀ DELLA PARTECIPATA**

Indicare il settore ATECO rappresentativo dell'attività svolta. Nel caso in cui i settori siano più di uno, indicarli in ordine decrescente di importanza. Non è più richiesto indicare il peso di ciascuna attività.

La lista dei codici Ateco è disponibile al link <http://www.istat.it/it/strumenti/definizioni-e-classificazioni/ateco-2007>

| NOME DEL CAMPO | Indicazioni per la compilazione                  |
|----------------|--|
| Attività 1     | 36.00.00 Raccolta, trattamento e fornitura acqua |
| Attività 2     |  |
| Attività 3     |  |
| Attività 4     |  |

**ULTERIORI INFORMAZIONI SULLA PARTECIPATA \***

| NOME DEL CAMPO   | Indicazioni per la compilazione |
|--|---------------------------------|
| Società in house   | si                              |
| Previsione nello statuto di limiti sul fatturato <sup>(3)</sup>  | si                              |
| Società contenuta nell'allegato A al D.Lgs. n. 175/2016  | no                              |
| Società a partecipazione pubblica di diritto singolare (art.1, c. 4, lett. A) #  | no                              |
| Riferimento normativo società di diritto singolare <sup>(3)</sup>  |                                 |
| La società adotta un sistema di contabilità analitica e separata per attività?   | no                              |
| Specificare se la disciplina applicata è stata dettata da:   | Scegliere un elemento.          |
| Società esclusa dall'applicazione dell'art. 4 con DPCM (art. 4, c. 9)  | no                              |
| Società esclusa dall'applicazione dell'art. 4 con provvedimento del Presidente della Regione o delle Prov. Autonome (art. 4, c. 9) | no                              |
| Riferimento normativo atto esclusione <sup>(4)</sup>   |                                 |

\* La compilazione della Sezione "Ulteriori Informazioni sulla partecipata" non è richiesta per "società quotate ex TUSP", se la società è un GAL oppure se lo stato di attività della società è "in liquidazione" o "soggetta a procedure concorsuali".

<sup>(3)</sup> Compilare il campo solo se nel campo precedente è stato scelto "si"

<sup>(4)</sup> Compilare il campo solo se in uno dei campi precedenti è stato scelto "si"

#Per la nozione giuridica di "società a partecipazione pubblica di diritto singolare" di cui all'art. 1, comma 4, del TUSP, si veda l'orientamento della Struttura di monitoraggio disponibile sul sito del DT al seguente link:

[http://www.dt.tesoro.it/export/sites/sitodt/modules/documenti\\_it/patrimonio\\_pubblico/patrimonio\\_pa/Orientamento\\_del\\_18\\_novembre\\_2019\\_xSocietx\\_a\\_partecipazione\\_pubblica\\_di\\_diritto\\_singolarex\\_.pdf](http://www.dt.tesoro.it/export/sites/sitodt/modules/documenti_it/patrimonio_pubblico/patrimonio_pa/Orientamento_del_18_novembre_2019_xSocietx_a_partecipazione_pubblica_di_diritto_singolarex_.pdf)



**DATI DI BILANCIO PER LA VERIFICA TUSP\***

| NOME DEL CAMPO   | Anno 2021                             |
|--|---------------------------------------|
| Tipologia di attività svolta                           | Attività produttive di beni e servizi |
| Numero medio di dipendenti                             | 107                                   |
| Numero dei componenti dell'organo di amministrazione   | 2                                     |
| Compenso dei componenti dell'organo di amministrazione | 42.099,00                             |
| Numero dei componenti dell'organo di controllo         | 3                                     |
| Compenso dei componenti dell'organo di controllo       | 10.904,00                             |

| NOME DEL CAMPO        | 2021    | 2020       | 2019    | 2018       | 2017       |
|-----------------------|---------|------------|---------|------------|------------|
| Approvazione bilancio | no      | sì         | sì      | sì         | sì         |
| Risultato d'esercizio | 793.754 | 70.447.536 | -85.963 | -2.918.030 | -8.222.398 |

\* La compilazione della Sezione "Dati di bilancio per la verifica TUSP" non è richiesta per le "società quotate ex TUSP", se lo stato di attività della società è "in liquidazione" o "soggetta a procedure concorsuali".

**ATTENZIONE:** l'applicativo richiede la compilazione esclusivamente di una delle seguenti quattro sotto-sezioni di "DATI DI BILANCIO PER LA VERIFICA TUSP".

**1. Attività produttive di beni e servizi o Distretti tecnologici**

Compilare la seguente sotto-sezione se la "Tipologia di attività svolta" dalla partecipata è: "Attività produttive di beni e servizi" o "**Attività di promozione e sviluppo di progetti di ricerca finanziati (Distretti tecnologici)**".

| NOME DEL CAMPO                               | 2021       | 2020       | 2019       |
|--|------------|------------|------------|
| A1) Ricavi delle vendite e delle prestazioni | 28.465.830 | 22.873.777 | 20.296.889 |
| A5) Altri Ricavi e Proventi                  | 427.604    | 70.877.636 | 795.272    |
| di cui Contributi in conto esercizio         | 0          | 11.400     | 0          |

**2. Attività di Holding**

Compilare la seguente sotto-sezione se la "Tipologia di attività svolta" dalla partecipata è: "**Attività consistenti nell'assunzione di partecipazioni in società esercenti attività diverse da quella creditizia e finanziaria (Holding)**".

| NOME DEL CAMPO  | 2021 | 2020 | 2019 |
|---|------|------|------|
| A1) Ricavi delle vendite e delle prestazioni  |      |      |      |
| A5) Altri Ricavi e Proventi   |      |      |      |
| di cui Contributi in conto esercizio  |      |      |      |
| C15) Proventi da partecipazioni   |      |      |      |
| C16) Altri proventi finanziari  |      |      |      |
| C17 bis) Utili e perdite su cambi   |      |      |      |
| D18 a) Rettifiche di valore di attività finanziarie - Rivalutazioni di partecipazioni |      |      |      |

### 3. Attività bancarie e finanziarie

Compilare la seguente sotto-sezione se la "Tipologia di attività svolta" dalla partecipata è: "**Attività bancarie e finanziarie**".

| NOME DEL CAMPO                         | 2021 | 2020 | 2019 |
|--|------|------|------|
| Interessi attivi e proventi assimilati |      |      |      |
| Commissioni attive                     |      |      |      |

### 4. Attività assicurative

Compilare la seguente sotto-sezione se la "Tipologia di attività svolta" dalla partecipata è: "**Attività assicurative**".

| NOME DEL CAMPO  | 2021 | 2020 | 2019 |
|---|------|------|------|
| I.1 Conto Tecnico dei rami danni - Premi di competenza, al netto delle cessioni in riassicurazione    |      |      |      |
| I.3 Conto Tecnico dei rami danni - Altri proventi tecnici, al netto delle cessioni in riassicurazione |      |      |      |
| II.1 Conto Tecnico dei rami vita - Premi dell'esercizio, al netto delle cessioni in riassicurazione   |      |      |      |
| II.4 Conto Tecnico dei rami vita - Altri proventi tecnici, al netto delle cessioni in riassicurazione |      |      |      |

### QUOTA DI POSSESSO (quota diretta e/o indiretta)

| NOME DEL CAMPO  | Indicazioni per la compilazione |
|---|---------------------------------|
| Tipologia di Partecipazione                               | Partecipazione diretta          |
| Quota diretta <sup>(5)</sup>                              | 1,32%                           |
| Codice Fiscale Tramite <sup>(6)</sup>                     |                                 |
| Denominazione Tramite (organismo) <sup>(6)</sup>          |                                 |
| Quota detenuta dalla Tramite nella società <sup>(7)</sup> |                                 |

<sup>(5)</sup> Se la partecipazione è diretta o sia diretta che indiretta, inserire la quota detenuta direttamente dall'Amministrazione nella società.

<sup>(6)</sup> Compilare se per "Tipologia di Partecipazione" è stato indicato "Partecipazione Indiretta" o "Partecipazione diretta e indiretta". Inserire CF e denominazione dell'ultima tramite attraverso la quale la società è indirettamente partecipata dall'Amministrazione.

<sup>(7)</sup> Inserire la quota di partecipazione che la "tramite" detiene nella società.

### QUOTA DI POSSESSO – TIPO DI CONTROLLO

Indicare il tipo di controllo\* esercitato dall'Amministrazione sulla partecipata. Ai fini del controllo è necessario tener conto, oltre che della quota diretta, anche di eventuali quote indirette detenute dall'Amministrazione nella partecipata. Nel caso di società partecipata indirettamente, in via generale, inserire il tipo di controllo esercitato dall'Amministrazione sulla "tramite".

| NOME DEL CAMPO    | Indicazioni per la compilazione                   |
|-------------------|---|
| Tipo di controllo | controllo congiunto per effetto di norme di legge |

\*Per la definizione di controllo si rinvia all'atto di [orientamento del 15 febbraio 2018](#) emanato della Struttura di indirizzo, monitoraggio e controllo sull'attuazione del TUSP e alla deliberazione della Corte dei conti, Sezioni riunite in sede di controllo, 20 giugno 2019, n. 11/SSRRCO/QMIG/19.

#### INFORMAZIONI ED ESITO PER LA RAZIONALIZZAZIONE

| NOME DEL CAMPO   | Indicazioni per la compilazione |
|--|---------------------------------|
| Partecipazione ancora detenuta alla data di adozione del provvedimento | Scegliere un elemento.          |

Se la partecipazione è ancora detenuta alla data di adozione del provvedimento continuare con la compilazione dei campi di seguito riportati. Altrimenti, se la partecipazione non è più detenuta alla data di adozione del provvedimento, deve essere compilata la scheda "Partecipazione non più detenuta" in base alla tipologia della razionalizzazione realizzata.

|   |                        |
|---|------------------------|
| Società controllata da una quotata  | Scegliere un elemento. |
| CF della società quotata controllante <sup>(8)</sup>  |                        |
| Denominazione della società quotata controllante <sup>(8)</sup>   |                        |
| La partecipata svolge un'attività di produzione di beni e servizi a favore dell'Amministrazione?  | Scegliere un elemento. |
| Attività svolta dalla Partecipata   | Scegliere un elemento. |
| Descrizione dell'attività   |                        |
| Quota % di partecipazione detenuta dal soggetto privato <sup>(9)</sup>  |                        |
| Svolgimento di attività analoghe a quelle svolte da altre società (art.20, c.2 lett.c)  | Scegliere un elemento. |
| Necessità di contenimento dei costi di funzionamento (art.20, c.2 lett.f)   | Scegliere un elemento. |
| Necessità di aggregazione di società (art.20, c.2 lett.g)   | Scegliere un elemento. |
| L'Amministrazione ha fissato, con proprio provvedimento, obiettivi specifici sui costi di funzionamento della partecipata? (art.19, c, 5) <sup>(10)</sup> | Scegliere un elemento. |
| Esito della revisione periodica <sup>(11)</sup>   | Scegliere un elemento. |
| Modalità (razionalizzazione) <sup>(12)</sup>  | Scegliere un elemento. |
| Termine previsto per la razionalizzazione <sup>(12)</sup>   |                        |
| Dichiarazione di Cessione a titolo oneroso in Revisione straordinaria <sup>(13)</sup>   | Scegliere un elemento. |
| Applicazione dell'art.24, comma 5-ter <sup>(14) §</sup>   | Scegliere un elemento. |
| Note*   |                        |

<sup>(8)</sup> Compilare il campo solo se nel campo "Società controllata da una quotata" è stato scelto "sì".

<sup>(9)</sup> Compilare il campo se "Attività svolta dalla Partecipata" precedentemente selezionata è "Realizzazione e gestione di opera pubblica ovvero organizzazione e gestione di servizio di interesse generale tramite PPP (Art.4, c.2, lett.c)".

<sup>(10)</sup> Compilare il campo se "Tipo di controllo" è stato selezionato elemento diverso da "nessuno".

<sup>(11)</sup> La compilazione del campo non è richiesta per le società in liquidazione, per quelle soggette a procedure concorsuali e per i GAL.

<sup>(12)</sup> Campo obbligatorio se per "Esito della revisione periodica" è stato selezionato "Razionalizzazione".

<sup>(13)</sup> Nel campo l'Amministrazione deve specificare se nel provvedimento di revisione straordinaria, adottato ai sensi dell'art. 24 del TUSP, era stato indicato l'esito "Cessione a titolo oneroso". La compilazione non è richiesta se la società è in liquidazione, è soggetta a procedura concorsuale, è un GAL o nel caso in cui nel campo "Attività svolta dalla partecipata" sia stato selezionato "Coordinamento e attuazione patti territoriali e contratti d'area ex delibera CIPE 21/03/1997 (Art. 26, c.7) oppure "Gestione delle case da gioco – società già costituita e autorizzata alla data del 23/09/2016 (art. 26, c. 12 sexies)".

<sup>(14)</sup> Nel campo l'Amministrazione deve dichiarare se la misura di cessione a titolo oneroso non è stata attuata ai sensi dell'art. 24, comma 5-ter. Il campo va compilato nel caso in cui la risposta al campo precedente "Dichiarazione di Cessione a titolo oneroso in Revisione straordinaria" sia Sì.

§ Nuovo campo rispetto alla rilevazione precedente.

\*Campo con compilazione facoltativa.

**Se la partecipazione non è più detenuta alla data di adozione del provvedimento, deve essere compilata, in base alla tipologia di operazione realizzata, una delle schede:**

- PARTECIPAZIONE NON PIÙ DETENUTA - Alienazione della partecipazione
- PARTECIPAZIONE NON PIÙ DETENUTA - Cessione della partecipazione a titolo gratuito
- PARTECIPAZIONE NON PIÙ DETENUTA - Recesso dalla società
- PARTECIPAZIONE NON PIÙ DETENUTA –Scioglimento/Liquidazione della società
- PARTECIPAZIONE NON PIÙ DETENUTA - Fusione della società (per unione o per incorporazione)

Per non appesantire il presente documento, le schede sopra elencate sono state inserite all'interno delle "Schede di rilevazione per la Relazione attuazione piano di razionalizzazione" a cui pertanto si rinvia.



## ***Patrimonio della PA***

**CENSIMENTO DELLE PARTECIPAZIONI  
(art. 17, commi 3 e 4, D.L. n. 90/2014)**

***SCHEDA DI RILEVAZIONE***

**Dati relativi all'anno 2021**

### DATI ANAGRAFICI DELLA PARTECIPATA

| NOME DEL CAMPO   | Indicazioni per la compilazione                                 |
|--|---|
| Codice Fiscale   |   |
| Denominazione  | CONSORZIO GESTIONE RISORSE FORESTALI ED AMBIENTALI VALLE ROVETO |
| Anno di costituzione della società   | 1995  |
| Forma giuridica  | Società a responsabilità limitata                               |
| Tipo di fondazione   | Scegliere un elemento.  |
| Altra forma giuridica  |   |
| Stato della società  | Scegliere un elemento.  |
| Anno di inizio della procedura <sup>(1)</sup>  |   |
| Società con azioni quotate in mercati regolamentati <sup>(2)</sup>                                   |   |
| Società che ha emesso strumenti finanziari quotati in mercati regolamentati (ex TUSP) <sup>(2)</sup> |   |
| La società è un GAL <sup>(2)</sup>   |   |

<sup>(1)</sup> Compilare il campo “anno di inizio della procedura” solo se nel campo “stato della società” è stato selezionato un elemento diverso da “La società è attiva”.

<sup>(2)</sup> Le società emittenti azioni o strumenti finanziari in mercati regolamentati e i Gruppi di Azione Locale (GAL) nell'applicativo sono individuati mediante elenchi ufficiali.

### SEDE LEGALE DELLA PARTECIPATA

| NOME DEL CAMPO | Indicazioni per la compilazione |
|----------------|---------------------------------|
| Stato          | Scegliere un elemento.          |
| Provincia      |                                 |
| Comune         |                                 |
| CAP *          |                                 |
| Indirizzo *    |                                 |
| Telefono *     |                                 |
| FAX *          |                                 |
| Email *        |                                 |

\* campo con compilazione facoltativa

### SETTORE DI ATTIVITÀ DELLA PARTECIPATA

La lista dei codici Ateco è disponibile al link <http://www.istat.it/it/strumenti/definizioni-e-classificazioni/ateco-2007>

| NOME DEL CAMPO                    | Indicazioni per la compilazione |
|-----------------------------------|---------------------------------|
| Attività 1                        |                                 |
| Peso indicativo dell'attività %   |                                 |
| Attività 2 *                      |                                 |
| Peso indicativo dell'attività % * |                                 |
| Attività 3 *                      |                                 |
| Peso indicativo dell'attività % * |                                 |
| Attività 4 *                      |                                 |
| Peso indicativo dell'attività % * |                                 |

\* campo con compilazione facoltativa

**DATI SINTETICI DI BILANCIO DELLA PARTECIPATA**

| NOME DEL CAMPO                                 | Indicazioni per la compilazione |
|--|---------------------------------|
| Numero medio di dipendenti                     | Non presenti                    |
| Approvazione bilancio 2019                     | no                              |
| Tipologia di contabilità                       | Scegliere un elemento.          |
| Tipologia di schema di bilancio <sup>(3)</sup> | Scegliere un elemento.          |

<sup>(3)</sup> Compilare il campo "Tipologia di schema di bilancio" solo se nel campo precedente è stato selezionato "Contabilità economico-patrimoniale".

Compilare l'appropriata sotto-sezione in base alla tipologia di contabilità adottata ("Contabilità economico patrimoniale" o "Contabilità finanziaria").

Se lo schema di bilancio adottato è di tipo "Bancario-assicurativo" la sezione **non deve essere compilata**.

**ATTENZIONE:** l'applicativo richiede la compilazione della sezione dati di bilancio d'esercizio solo nel caso in cui, secondo le informazioni acquisite da InfoCamere, la società non depositi, presso il Registro Imprese, il bilancio d'esercizio in formato elaborabile secondo lo standard XBRL.

**Contabilità economico-patrimoniale – bilancio d'esercizio**

Se la Tipologia di schema di bilancio adottata è "Codice Civile ex art.2424 e seguenti", compilare **tutti i campi** della sotto-sezione.

Se la Tipologia di schema di bilancio adottata è "Principi contabili internazionali (IAS-IFRS)" compilare **tutti i campi esclusi quelli contrassegnati dalla (X)**.

| NOME DEL CAMPO  | Indicazioni per la compilazione |
|---|---------------------------------|
| B) I-Immobilizzazioni immateriali (X)   |                                 |
| B) II-Immobilizzazioni materiali (X)  |                                 |
| B) III-Immobilizzazioni finanziarie (X)   |                                 |
| Totale Immobilizzazioni (B) (X)   |                                 |
| C) II-Crediti (valore totale) (X)   |                                 |
| Totale Attivo   |                                 |
| A) I Capitale / Fondo di dotazione  |                                 |
| A) Totale Riserve (II-VII) / Totale Riserve   |                                 |
| A) VIII Utili (perdite) portati a nuovo   |                                 |
| A) IX Utili (perdite) esercizio   |                                 |
| Patrimonio Netto  |                                 |
| D) – Debiti (valore totale) (X)   |                                 |
| Totale passivo  |                                 |
| A. Valore della produzione/Totale Ricavi  |                                 |
| A1) Ricavi delle vendite e delle prestazioni/ Ricavi                                  |                                 |
| A5) Altri Ricavi e Proventi   |                                 |
| di cui "Contributi in conto esercizio" (X)  |                                 |
| B. Costi della produzione /Totale costi   |                                 |
| B.9 Costi del personale/ Costo dellavoro  |                                 |
| C.15) Proventi da partecipazioni  |                                 |
| C.16) Altri proventi finanziari   |                                 |
| C.17bis) Utili e perdite su cambi   |                                 |
| D.18a) Rettifiche di valore di attività finanziarie – Rivalutazioni di partecipazioni |                                 |

**ATTENZIONE:** non è più richiesta la comunicazione dei dati di bilancio consolidato.

## Contabilità finanziaria

**ATTENZIONE:** La sezione deve essere compilata solamente se la partecipata adotta una contabilità finanziaria.

| NOME DEL CAMPO                | Indicazioni per la compilazione |
|-------------------------------|---------------------------------|
| Numero medio dipendenti       |                                 |
| Capitale o fondo di dotazione |                                 |
| Avanzo/Disavanzo di esercizio |                                 |
| Patrimonio netto              |                                 |
| Totale Entrate                |                                 |
| Totale Uscite                 |                                 |
| Costi del Personale           |                                 |

### QUOTA DI POSSESSO (quota diretta e/o indiretta)

| NOME DEL CAMPO  | Indicazioni per la compilazione |
|---|---------------------------------|
| Tipologia di Partecipazione                                   | Partecipazione diretta          |
| Quota diretta <sup>(4)</sup>                                  | 15,87                           |
| Codice Fiscale Tramite <sup>(5)</sup>                         | 01364860666                     |
| Denominazione Tramite <sup>(5)</sup>                          | SEGEN SPA                       |
| Quota detenuta dalla Tramite nella partecipata <sup>(6)</sup> | 2,38                            |

<sup>(4)</sup> Se la partecipazione è diretta o sia diretta che indiretta, inserire la quota detenuta direttamente dall'Amministrazione nella partecipata.

<sup>(5)</sup> Compilare se per "Tipologia di Partecipazione" è stato indicato "Partecipazione Indiretta" o "Partecipazione diretta e indiretta". Inserire CF e denominazione dell'ultima tramite attraverso la quale la partecipata è detenuta indirettamente dall'Amministrazione.

<sup>(6)</sup> Inserire la quota di partecipazione che la tramite detiene nella partecipata.

### QUOTA DI POSSESSO – TIPO DI CONTROLLO

**ATTENZIONE:** compilare il campo "Tipo di controllo" se la partecipata è una Società, il campo "Tipo di controllo (organismo)" se la partecipata è un organismo. Non sono considerati "organismi" – a titolo esemplificativo - i soggetti che rientrano nel perimetro soggettivo del TUSP, come i consorzi e le aziende speciali di cui, rispettivamente all'art. 31 e all'art. 114 del TUEL, gli enti pubblici economici, gli enti pubblici non economici.

| NOME DEL CAMPO                | Indicazioni per la compilazione |
|-------------------------------|---------------------------------|
| Tipo di controllo             | Scegliere un elemento.          |
| Tipo di controllo (organismo) | Scegliere un elemento.          |

### AFFIDAMENTI

| NOME DEL CAMPO                                       | Indicazioni per la compilazione |
|--|---------------------------------|
| La partecipata svolge servizi per l'Amministrazione? | Scegliere un elemento.          |

Se la partecipata non ha svolto servizi per l'Amministrazione nell'anno di riferimento della rilevazione i campi sottostanti non devono essere compilati.

|  |                        |
|--|------------------------|
| Settore  |                        |
| Ente Affidante   | Scegliere un elemento. |
| Modalità affidamento   | Scegliere un elemento. |
| Importo impegnato nell'anno oggetto di rilevazione (importo annuale di competenza) |                        |



**DATI CONTABILI DERIVANTI DAL RAPPORTO DI PARTECIPAZIONE**

| Indicazioni per la compilazione   | Indicazioni per la compilazione |                                 |                              |
|---|---------------------------------|---------------------------------|------------------------------|
| L'Amministrazione ha oneri per contratti di servizio nei confronti della partecipata?                                   | Scegliere un elemento.          |                                 |                              |
|   | <b>IMPEGNI</b>                  | <b>PAGAMENTI C/COMPETENZA</b>   | <b>PAGAMENTI C/RESIDUI</b>   |
| Oneri per contratti di servizio <sup>(7)</sup>  |                                 |                                 |                              |
| L'Amministrazione ha altri oneri o spese (diversi da quelli per contratti di servizio) nei confronti della partecipata? | Scegliere un elemento.          |                                 |                              |
|   | <b>IMPEGNI</b>                  | <b>PAGAMENTI C/COMPETENZA</b>   | <b>PAGAMENTI C/RESIDUI</b>   |
| Oneri per trasferimenti in conto capitale <sup>(7)</sup>  |                                 |                                 |                              |
| Oneri per trasferimenti in conto esercizio <sup>(7)</sup>   |                                 |                                 |                              |
| Oneri per copertura di disavanzi o perdite <sup>(7)</sup>   |                                 |                                 |                              |
| Oneri per acquisizione di quote societarie <sup>(7)</sup>   |                                 |                                 |                              |
| Oneri per aumento di capitale (non ai fini di ripiano perdite) <sup>(7)</sup>   |                                 |                                 |                              |
| Oneri per trasformazione, cessazione, liquidazione <sup>(7)</sup>   |                                 |                                 |                              |
| Oneri per garanzie fideiussioni, lettere patronage, altre forme <sup>(7)</sup>  |                                 |                                 |                              |
| Escussioni nei confronti dell'ente delle garanzie concesse <sup>(7)</sup>   |                                 |                                 |                              |
| Altre spese verso organismi partecipati <sup>(7)</sup>  |                                 |                                 |                              |
| Totale oneri <sup>(7)</sup>   |                                 |                                 |                              |
| L'Amministrazione riceve dividendi e/o altre entrate dalla partecipata?   | Scegliere un elemento.          |                                 |                              |
|   | <b>ACCERTATI</b>                | <b>RISCOSSIONI C/COMPETENZA</b> | <b>RISCOSSIONI C/RESIDUI</b> |
| Dividendi/utili distribuiti dalla Partecipata all'Amministrazione <sup>(7)</sup>  |                                 |                                 |                              |
| Entrate per cessione quote <sup>(7)</sup>   |                                 |                                 |                              |
| Altre entrate da organismi partecipati <sup>(7)</sup>   |                                 |                                 |                              |
| Totale entrate <sup>(7)</sup>   |                                 |                                 |                              |
| Crediti nei confronti della partecipata <sup>(8)</sup>  |                                 |                                 |                              |
| Debiti nei confronti della partecipata <sup>(8)</sup>   |                                 |                                 |                              |
| Accantonamenti al fondo perdite società partecipate   |                                 |                                 |                              |
| Importo totale delle garanzie prestate (fideiussioni, lettere patronage, altre forme) al 31/12 <sup>(9)</sup>           |                                 |                                 |                              |

<sup>(7)</sup> Compilare il campo se l'Amministrazione ha risposto "sì" alla domanda precedente.

<sup>(8)</sup> Indicare la somma dei crediti/debiti in Conto Competenza e in Conto Residui.

<sup>(9)</sup> Indicare l'importo delle garanzie in essere al 31/12 (comprese quelle accese nell'esercizio).

| Indicazioni per la compilazione | Indicazioni per la compilazione |
|---------------------------------|---------------------------------|
| Note sulla partecipazione*      |                                 |

\*Campo testuale con compilazione facoltativa.

#### MOTIVAZIONI DEL NUOVO INSERIMENTO DI PARTECIPAZIONE

La Sezione deve essere compilata solo nel caso di **partecipazione diretta** acquisita nel corso dell'anno di riferimento della rilevazione oppure per segnalare che la partecipata era detenuta già al 31/12/2017 ma erroneamente non è stata dichiarata.

| NOME DEL CAMPO   | Indicazioni per la compilazione  |
|--|--|
| Motivazione del nuovo inserimento di partecipazione in soggetto con forma giuridica societaria     | <p>Scegliere un elemento.</p> <p>Il Consorzio era stato già posto in liquidazione dagli enti soci. La Sentenza della Corte di Appello di L'Aquila n. 572 del 2018 ha dichiarato inammissibile l'aver posto in liquidazione il Consorzio. Il Consorzio presenta una compagine sociale nel quale è presente anche un socio non pubblico.</p> <p>Al contempo i Comuni hanno costituito la società in house "Azienda per lo Sviluppo del Territorio (A.S.T. srl)" che nell'oggetto sociale ha le stesse finalità del Consorzio.</p> <p>L'ente locale che aderisce sia al consorzio che alla AST srl deve adottare il piano di razionalizzazione ai sensi dell'art. 20 lettera c) "partecipazioni in società che svolgono attività analoghe o simili a quelle svolte da altre società partecipate o da enti pubblici strumentali".</p> <p><b>AZIONI DA INTRAPRENDERE</b> azioni di scioglimento.</p> <p><b>MOTIVAZIONI DELLA SCELTA</b> i comuni hanno una partecipazione in una altra società a totale capitale pubblico che svolge servizi simili e pertanto ai sensi del TUSP dismettono la loro partecipazione.</p> |
| Motivazione del nuovo inserimento di partecipazione in soggetto con forma giuridica NON societaria | Scegliere un elemento.   |
| Procedura adottata <sup>(10)</sup>   | Scegliere un elemento.   |
| Riferimento dell'atto deliberativo <sup>(10)</sup>   | Scegliere un elemento.   |
| Data di adozione dell'atto deliberativo <sup>(10)</sup>  |  |

<sup>(10)</sup> Compilare il campo solo se l'Amministrazione dichiarante rientra nell'ambito soggettivo del TUSP e se la partecipata ha forma giuridica societaria.

**INFORMAZIONI ED ESITO PER LA RAZIONALIZZAZIONE**

| NOME DEL CAMPO   | Indicazioni per la compilazione |
|--|---------------------------------|
| Partecipazione ancora detenuta alla data di adozione del provvedimento | <b>Si</b>                       |
| Società controllata da una quotata                                     | <b>No</b>                       |
| CF della società quotata controllante <sup>(8)</sup>                   |                                 |
| Denominazione della società quotata controllante <sup>(8)</sup>        |                                 |

<sup>(11)</sup> Compilare il campo solo se nel campo "Società controllata da una quotata" è stato scelto "sì"

I campi sottostanti non devono essere compilati se la partecipazione non è più detenuta alla data di adozione del provvedimento e/o la società partecipata è controllata da una società quotata.

|   |   |
|---|---|
| La partecipata svolge un'attività di produzione di beni e servizi a favore dell'Amministrazione?  | No  |
| Attività svolta dalla Partecipata   | produzione di un servizio di interesse generale (Art. 4, c. 2, lett. a) |
| Descrizione dell'attività   | Gestione patrimonio silvo- pastorale                                    |
| Quota % di partecipazione detenuta dal soggetto privato <sup>(9)</sup>  |   |
| Svolgimento di attività analoghe a quelle svolte da altre società (art.20, c.2 lett.c)  | si  |
| Necessità di contenimento dei costi di funzionamento (art.20, c.2 lett.f)   | no  |
| Necessità di aggregazione di società (art.20, c.2 lett.g)   | si  |
| L'Amministrazione ha fissato, con proprio provvedimento, obiettivi specifici sui costi di funzionamento della partecipata? (art.19, c, 5) <sup>(10)</sup> | no  |
| Esito della revisione periodica   | razionalizzazione   |
| Modalità (razionalizzazione) <sup>(11)</sup>  | messa in liquidazione della società                                     |
| Termine previsto per la razionalizzazione <sup>(11)</sup>   |   |
| Note*   |   |

<sup>(12)</sup> Compilare il campo se "Attività svolta dalla Partecipata" precedentemente selezionata è "realizzazione e gestione di opera pubblica ovvero organizzazione e gestione di servizio di interesse generale tramite PPP (Art.4, c.2, lett.c)".

<sup>(13)</sup> Compilare il campo se "Tipo di controllo" è stato selezionato elemento diverso da "nessuno".

<sup>(14)</sup> Campo obbligatorio se per "Esito della revisione periodica" è stato selezionato "Razionalizzazione".

\* Campo con compilazione facoltativa.



## ***Patrimonio della PA***

**CENSIMENTODELLE PARTECIPAZIONI  
(art. 17, commi 3 e 4, D.L. n. 90/2014)**

***SCHEDA DI RILEVAZIONE***

**Dati relativi all'anno 2021**

### DATI ANAGRAFICI DELLA PARTECIPATA

| NOME DEL CAMPO   | Indicazioni per la compilazione              |
|--|--|
| Codice Fiscale   | 01351360662                                  |
| Denominazione  | GAL MARSICA                                  |
| Anno di costituzione della società   | 1994   |
| Forma giuridica  | Società consortile a responsabilità limitata |
| Tipo di fondazione   | Scegliere un elemento.                       |
| Altra forma giuridica  |  |
| Stato della società  | La società è attiva                          |
| Anno di inizio della procedura <sup>(1)</sup>  |  |
| Società con azioni quotate in mercati regolamentati <sup>(2)</sup>                                   |  |
| Società che ha emesso strumenti finanziari quotati in mercati regolamentati (ex TUSP) <sup>(2)</sup> |  |
| La società è un GAL <sup>(2)</sup>   | SI   |

<sup>(1)</sup> Compilare solo se nel campo "stato di attività della partecipata" è stato indicato che sono in corso procedure di liquidazione oppure procedure concorsuali.

<sup>(2)</sup> Nell'applicativo le società con azioni quotate e quelle emittenti strumenti finanziari quotati in mercati regolamentati ("società quotate ex TUSP") e i Gruppi di Azione Locale (GAL) sono individuati mediante elenchi ufficiali.

### SEDE LEGALE DELLA PARTECIPATA

| NOME DEL CAMPO | Indicazioni per la compilazione |
|----------------|---------------------------------|
| Stato          | Italia                          |
| Provincia      | L'AQUILA                        |
| Comune         | AVEZZANO                        |
| CAP *          | 67051                           |
| Indirizzo *    | VIA XX SETTEMBRE N. 51          |
| Telefono *     | 0863 1857734                    |
| FAX *          |                                 |
| Email *        | gal@marsica.it                  |

\* campo con compilazione facoltativa

### SETTORE DI ATTIVITÀ DELLA PARTECIPATA

La lista dei codici Ateco è disponibile al link <http://www.istat.it/it/strumenti/definizioni-e-classificazioni/ateco-2007>

| NOME DEL CAMPO                    | Indicazioni per la compilazione |
|-----------------------------------|---------------------------------|
| Attività 1                        | 82.99.99                        |
| Peso indicativo dell'attività %   | 100%                            |
| Attività 2 *                      |                                 |
| Peso indicativo dell'attività % * |                                 |
| Attività 3 *                      |                                 |
| Peso indicativo dell'attività % * |                                 |
| Attività 4 *                      |                                 |
| Peso indicativo dell'attività % * |                                 |

\* campo con compilazione facoltativa

**DATI SINTETICI DI BILANCIO DELLA PARTECIPATA**

| NOME DEL CAMPO                                 | Indicazioni per la compilazione        |
|--|--|
| Numero medio di dipendenti                     |  |
| Approvazione bilancio 2020                     | si                                     |
| Tipologia di contabilità                       | Contabilità economico-patrimoniale     |
| Tipologia di schema di bilancio <sup>(3)</sup> | Codice civile (ex art.2424 e seguenti) |

<sup>(3)</sup> Compilare il campo "Tipologia di schema di bilancio" solo se nel campo precedente è stato selezionato "Contabilità economico-patrimoniale".

Compilare l'appropriata sotto-sezione in base alla tipologia di contabilità adottata ("Contabilità economico patrimoniale" o "Contabilità finanziaria").

Se lo schema di bilancio adottato è di tipo "Bancario-assicurativo" la sezione **non deve essere compilata**.

**ATTENZIONE:** l'applicativo richiede la compilazione della sezione dati di bilancio d'esercizio solo nel caso in cui, secondo le informazioni acquisite da InfoCamere, la società non depositi, presso il Registro Imprese, il bilancio d'esercizio in formato elaborabile secondo lo standard XBRL.

**Contabilità economico-patrimoniale – bilancio d'esercizio**

Se la Tipologia di schema di bilancio adottata è "Codice Civile ex art.2424 e seguenti", compilare **tutti i campi** della sotto-sezione.

Se la Tipologia di schema di bilancio adottata è "Principi contabili internazionali (IAS-IFRS)" compilare **tutti i campi esclusi quelli contrassegnati dalla (X)**.

| NOME DEL CAMPO   | Indicazioni per la compilazione |
|--|---------------------------------|
| B) I-Immobilizzazioni immateriali (X)                                |                                 |
| B) II-Immobilizzazioni materiali (X)                                 |                                 |
| B) III-Immobilizzazioni finanziarie (X)                              |                                 |
| Totale Immobilizzazioni (B) (X)                                      | 193.418                         |
| C) II-Crediti (valore totale) (X)                                    |                                 |
| Totale Attivo  | 818.522                         |
| A) I Capitale / Fondo di dotazione                                   |                                 |
| A) Totale Riserve (II-VII) / Totale Riserve                          | 0                               |
| A) VIII Utili (perdite) portati a nuovo                              | 0                               |
| A) IX Utili (perdite) esercizio                                      |                                 |
| Patrimonio Netto   |                                 |
| D) – Debiti (valore totale) (X)                                      |                                 |
| Totale passivo   | 818.522                         |
| A. Valore della produzione/Totale Ricavi                             | 178.350                         |
| A1) Ricavi delle vendite e delle prestazioni/ Ricavi                 | 163.135                         |
| A5) Altri Ricavi e Proventi  |                                 |
| di cui "Contributi in conto esercizio" (X)                           |                                 |
| B. Costi della produzione /Totale costi                              | 184.096                         |
| B.9 Costi del personale/ Costo dellavoro                             |                                 |
| C.15) Proventi da partecipazioni                                     | 0                               |
| C.16) Altri proventi finanziari                                      |                                 |
| C17) Interessi e altri oneri finanziari                              |                                 |
| C.17bis) Utili e perdite su cambi                                    |                                 |
| Totale C) – Proventi e oneri finanziari                              |                                 |
| Totale D) – Rettifiche di valore di attività e passività finanziarie |                                 |

| NOME DEL CAMPO   | Indicazioni per la compilazione |
|--|---------------------------------|
| Di cui D.18a) Rettifiche di valore di attività finanziarie – Rivalutazioni di partecipazioni | 0                               |

**ATTENZIONE:** non è più richiesta la comunicazione dei dati di bilancio consolidato.

#### Contabilità finanziaria

**ATTENZIONE:** La sezione deve essere compilata solamente se la partecipata adotta una contabilità finanziaria.

| NOME DEL CAMPO                                 | Indicazioni per la compilazione |
|--|---------------------------------|
| Numero medio dipendenti                        |                                 |
| Capitale o fondo di dotazione                  |                                 |
| Avanzo/Disavanzo di esercizio                  |                                 |
| Patrimonio netto                               |                                 |
| Crediti (contabilità finanziaria) <sup>§</sup> |                                 |
| Totale Entrate                                 |                                 |
| Debiti (contabilità finanziaria) <sup>§</sup>  |                                 |
| Totale Uscite                                  |                                 |
| Costi del Personale                            |                                 |

<sup>§</sup> Nuovo campo rispetto alla rilevazione precedente.

#### QUOTA DI POSSESSO (quota diretta e/o indiretta)

| NOME DEL CAMPO  | Indicazioni per la compilazione |
|---|---------------------------------|
| Tipologia di Partecipazione                                   | Partecipazione indiretta        |
| Quota diretta <sup>(4)</sup>                                  |                                 |
| Codice Fiscale Tramite <sup>(5)</sup>                         | 01364860666 - 01555680667       |
| Denominazione Tramite <sup>(5)</sup>                          | SEGEN SPA                       |
| Quota detenuta dalla Tramite nella partecipata <sup>(6)</sup> | 5,18 %                          |

<sup>(4)</sup> Se la partecipazione è diretta o sia diretta che indiretta, inserire la quota detenuta direttamente dall'Amministrazione nella partecipata.

<sup>(5)</sup> Compilare se per "Tipologia di Partecipazione" è stato indicato "Partecipazione Indiretta" o "Partecipazione diretta e indiretta". Inserire CF e denominazione dell'ultima tramite attraverso la quale la partecipata è detenuta indirettamente dall'Amministrazione.

<sup>(6)</sup> Inserire la quota di partecipazione che la tramite detiene nella partecipata.

#### QUOTA DI POSSESSO – TIPO DI CONTROLLO

**ATTENZIONE:** compilare il campo "Tipo di controllo" se la partecipata è una Società, il campo "Tipo di controllo (organismo)" se la partecipata è un organismo. Non sono considerati "organismi" – a titolo esemplificativo - i soggetti che rientrano nel perimetro soggettivo del TUSP, come i consorzi e le aziende speciali di cui, rispettivamente all'art. 31 e all'art. 114 del TUEL, gli enti pubblici economici, gli enti pubblici non economici.

| NOME DEL CAMPO                | Indicazioni per la compilazione |
|-------------------------------|---------------------------------|
| Tipo di controllo             | Scegliere un elemento.          |
| Tipo di controllo (organismo) | Scegliere un elemento.          |

#### AFFIDAMENTI

| NOME DEL CAMPO                                       | Indicazioni per la compilazione |
|--|---------------------------------|
| La partecipata svolge servizi per l'Amministrazione? | Scegliere un elemento.          |

Se la partecipata non ha svolto servizi per l'Amministrazione nell'anno di riferimento della rilevazione i campi sottostanti non devono essere compilati.

|   |                        |
|---|------------------------|
| Settore   |                        |
| Ente Affidante  | Scegliere un elemento. |
| Specificazione Ente Affidante*  |                        |
| Modalità affidamento  | Scegliere un elemento. |
| Importo impegnato nell'anno oggetto di rilevazione (importo annuale di competenza)  |                        |
| *Campo testuale con compilazione obbligatoria se nel campo "Ente affidante" è stato selezionato nel menu a tendina la voce "Altro". |                        |

#### DATI CONTABILI DERIVANTI DAL RAPPORTO DI PARTECIPAZIONE

| Indicazioni per la compilazione   | Indicazioni per la compilazione |                          |                       |
|---|---------------------------------|--------------------------|-----------------------|
| L'Amministrazione ha oneri per contratti di servizio nei confronti della partecipata?                                   | Scegliere un elemento.          |                          |                       |
|   | IMPEGNI                         | PAGAMENTI C/COMPETENZA   | PAGAMENTI C/RESIDUI   |
| Oneri per contratti di servizio <sup>(7)</sup>  |                                 |                          |                       |
| L'Amministrazione ha altri oneri o spese (diversi da quelli per contratti di servizio) nei confronti della partecipata? | Scegliere un elemento.          |                          |                       |
|   | IMPEGNI                         | PAGAMENTI C/COMPETENZA   | PAGAMENTI C/RESIDUI   |
| Oneri per trasferimenti in conto capitale <sup>(7)</sup>  |                                 |                          |                       |
| Oneri per trasferimenti in conto esercizio <sup>(7)</sup>   |                                 |                          |                       |
| Oneri per copertura di disavanzi o perdite <sup>(7)</sup>   |                                 |                          |                       |
| Oneri per acquisizione di quote societarie <sup>(7)</sup>   |                                 |                          |                       |
| Oneri per aumento di capitale (non ai fini di ripiano perdite) <sup>(7)</sup>   |                                 |                          |                       |
| Oneri per trasformazione, cessazione, liquidazione <sup>(7)</sup>   |                                 |                          |                       |
| Oneri per garanzie fidejussioni, lettere patronage, altre forme <sup>(7)</sup>  |                                 |                          |                       |
| Escussioni nei confronti dell'ente delle garanzie concesse <sup>(7)</sup>   |                                 |                          |                       |
| Altre spese verso organismi partecipati <sup>(7)</sup>  |                                 |                          |                       |
| Totale oneri <sup>(7)</sup>   |                                 |                          |                       |
| L'Amministrazione riceve dividendi e/o altre entrate dalla partecipata?   | Scegliere un elemento.          |                          |                       |
|   | ACCERTATI                       | RISCOSSIONI C/COMPETENZA | RISCOSSIONI C/RESIDUI |
| Dividendi/utili distribuiti dalla Partecipata all'Amministrazione <sup>(7)</sup>  |                                 |                          |                       |
| Entrate per cessione quote <sup>(7)</sup>   |                                 |                          |                       |



| Indicazioni per la compilazione   | Indicazioni per la compilazione |  |  |
|---|---------------------------------|--|--|
| Altre entrate da organismi partecipati <sup>(7)</sup>   |                                 |  |  |
| Totale entrate <sup>(7)</sup>   |                                 |  |  |
| Crediti nei confronti della partecipata <sup>(8)</sup>  |                                 |  |  |
| Debiti nei confronti della partecipata <sup>(8)</sup>   |                                 |  |  |
| Accantonamenti al fondo perdite società partecipate   |                                 |  |  |
| Importo totale delle garanzie prestate (fidejussioni, lettere patronage, altre forme) al 31/12 <sup>(9)</sup> |                                 |  |  |

<sup>(7)</sup> Compilare il campo se l'Amministrazione ha risposto "sì" alla domanda precedente.

<sup>(8)</sup> Indicare la somma dei crediti/debiti in Conto Competenza e in Conto Residui.

<sup>(9)</sup> Indicare l'importo delle garanzie in essere al 31/12 (comprese quelle accese nell'esercizio).

| Indicazioni per la compilazione | Indicazioni per la compilazione |
|---------------------------------|---------------------------------|
| Note sulla partecipazione*      |                                 |

\*Campo testuale con compilazione facoltativa.

#### MOTIVAZIONI DEL NUOVO INSERIMENTO DI PARTECIPAZIONE

La Sezione deve essere compilata solo nel caso di **partecipazione diretta** acquisita nel corso dell'anno di riferimento della rilevazione oppure per segnalare che la partecipata era detenuta già al 31/12/2019 ma erroneamente non è stata dichiarata.

| NOME DEL CAMPO   | Indicazioni per la compilazione |
|--|---------------------------------|
| Motivazione del nuovo inserimento di partecipazione in soggetto con forma giuridica societaria     | Scegliere un elemento.          |
| Motivazione del nuovo inserimento di partecipazione in soggetto con forma giuridica NON societaria | Scegliere un elemento.          |
| Procedura adottata <sup>(10)</sup>   | Scegliere un elemento.          |
| Riferimento dell'atto deliberativo <sup>(10)</sup>   |                                 |
| Data di adozione dell'atto deliberativo <sup>(10)</sup>  |                                 |

<sup>(10)</sup> Compilare il campo solo se l'Amministrazione dichiarante rientra nell'ambito soggettivo del TUSP e se la partecipata ha forma giuridica societaria.

Il comma 724 dell'articolo 1 della L. 30 dicembre 2018, n. 145, integrando l'articolo 26 del TUSP, ha previsto che le disposizioni dell'articolo 20 del TUSP non si applicano alle società a partecipazione pubblica di cui all'articolo 4, comma 6, dello stesso Testo Unico.



## ***Patrimonio della PA***

### **REVISIONE PERIODICA DELLE PARTECIPAZIONI**

**da approvarsi entro il 31/12/2022**

***(Art. 20, c. 1, TUSP)***

### ***SCHEDA DI RILEVAZIONE***

**Dati relativi alle partecipazioni detenute al  
31/12/2021**

### DATI ANAGRAFICI DELLA PARTECIPATA

| NOME DEL CAMPO   | Indicazioni per la compilazione |
|--|---------------------------------|
| Codice Fiscale   | 90012310661                     |
| Denominazione  | A.C.I.A.M. S.P.A.               |
| Anno di costituzione della società   | 1999                            |
| Forma giuridica  | Società per azioni              |
| Tipo di fondazione   | Scegliere un elemento.          |
| Altra forma giuridica  |                                 |
| Stato della società  | Scegliere un elemento.          |
| Anno di inizio della procedura <sup>(1)</sup>  |                                 |
| Società con azioni quotate in mercati regolamentati <sup>(2)</sup>                                   | NO                              |
| Società che ha emesso strumenti finanziari quotati in mercati regolamentati (ex TUSP) <sup>(2)</sup> | NO                              |
| La società è un GAL <sup>(2)</sup>   | NO                              |

<sup>(1)</sup> Compilare solo se nel campo "stato di attività della partecipata" è stato indicato che sono in corso procedure di liquidazione oppure procedure concorsuali.

<sup>(2)</sup> Nell'applicativo le società con azioni quotate e quelle emittenti strumenti finanziari quotati in mercati regolamentati ("società quotate ex TUSP") e i Gruppi di Azione Locale (GAL) sono individuati mediante elenchi ufficiali.

### SEDE LEGALE DELLA PARTECIPATA

| NOME DEL CAMPO | Indicazioni per la compilazione |
|----------------|---------------------------------|
| Stato          | Italia                          |
| Provincia      | L'AQUILA                        |
| Comune         | AVEZZANO                        |
| CAP*           | 67051                           |
| Indirizzo*     | VIA EDISON 27                   |
| Telefono*      | 08634413145                     |
| FAX*           | 0863440651                      |
| Email*         | info@aciam.it                   |

\* campo con compilazione facoltativa

### SETTORE DI ATTIVITÀ DELLA PARTECIPATA

La lista dei codici Ateco è disponibile al link <http://www.istat.it/it/strumenti/definizioni-e-classificazioni/ateco-2007>

| NOME DEL CAMPO                   | Indicazioni per la compilazione |
|----------------------------------|---------------------------------|
| Attività 1                       | 381100                          |
| Peso indicativo dell'attività %  | 100                             |
| Attività 2*                      |                                 |
| Peso indicativo dell'attività %* |                                 |
| Attività 3*                      |                                 |
| Peso indicativo dell'attività %* |                                 |
| Attività 4*                      |                                 |
| Peso indicativo dell'attività %* |                                 |

\* campo con compilazione facoltativa

**ULTERIORI INFORMAZIONI SULLA PARTECIPATA**

| NOME DEL CAMPO   | Indicazioni per la compilazione |
|--|---------------------------------|
| Società in house   | no                              |
| Previsione nello statuto di limiti sul fatturato <sup>(3)</sup>  | no                              |
| Società contenuta nell'allegato A al D.Lgs. n. 175/2016  | no                              |
| Società a partecipazione pubblica di diritto singolare (art.1, c. 4, lett. A) <sup>#</sup>   | no                              |
| Riferimento normativo società di diritto singolare <sup>(3)</sup>  |                                 |
| La società adotta un sistema di contabilità analitica e separata per attività?   | Scegliere un elemento.          |
| Specificare se la disciplina applicata è stata dettata da:   | Scegliere un elemento.          |
| Società esclusa dall'applicazione dell'art. 4 con DPCM (art. 4, c. 9)  | no                              |
| Società esclusa dall'applicazione dell'art. 4 con provvedimento del Presidente della Regione o delle Prov. Autonome (art. 4, c. 9) | no                              |
| Riferimento normativo atto esclusione <sup>(4)</sup>   |                                 |

\* La compilazione della Sezione "Ulteriori Informazioni sulla partecipata" non è richiesta per "società quotate ex TUSP", se la società è un GAL oppure se lo stato di attività della società è "in liquidazione" o "soggetta a procedure concorsuali".

<sup>(1)</sup> Compilare il campo solo se nel campo precedente è stato scelto "sì"

<sup>(2)</sup> Compilare il campo solo se in uno dei campi precedenti è stato scelto "sì"

<sup>#</sup>Per la nozione giuridica di "società a partecipazione pubblica di diritto singolare" di cui all'art. 1, comma 4, del TUSP, si veda l'orientamento della Struttura di monitoraggio disponibile sul sito del DT al seguente link:

[http://www.dt.tesoro.it/export/sites/sitodt/modules/documenti\\_it/patrimonio\\_pubblico/patrimonio\\_pa/Orientamento\\_del\\_18\\_novembre\\_2019\\_xSocietx\\_a\\_partecipazione\\_pubblica\\_di\\_diritto\\_singolarex\\_.pdf](http://www.dt.tesoro.it/export/sites/sitodt/modules/documenti_it/patrimonio_pubblico/patrimonio_pa/Orientamento_del_18_novembre_2019_xSocietx_a_partecipazione_pubblica_di_diritto_singolarex_.pdf)

**DATI DI BILANCIO PER LA VERIFICA TUSP**

| NOME DEL CAMPO   | Anno 2020                             |
|--|---------------------------------------|
| Tipologia di attività svolta                           | Attività produttive di beni e servizi |
| Numero medio di dipendenti                             | 94                                    |
| Numero dei componenti dell'organo di amministrazione   |                                       |
| Compenso dei componenti dell'organo di amministrazione | -----                                 |
| Numero dei componenti dell'organo di controllo         | ---                                   |
| Compenso dei componenti dell'organo di controllo       | -----                                 |

| NOME DEL CAMPO        | 2021    | 2020   | 2019    | 2018       | 2017       |
|-----------------------|---------|--------|---------|------------|------------|
| Approvazione bilancio | SI      | sì     | sì      | sì         | sì         |
| Risultato d'esercizio | 382.140 | 52.254 | 332.525 | 141.583,00 | 358.490,00 |

**ATTENZIONE:** l'applicativo richiede la compilazione esclusivamente di una delle seguenti quattro sotto-sezioni di "DATI DI BILANCIO PER LA VERIFICA TUSP".

**1. Attività produttive di beni e servizi o Distretti tecnologici**

Compilare la seguente sotto-sezione se la "Tipologia di attività svolta" dalla partecipata è: "Attività produttive di beni e servizi" o "**Attività di promozione e sviluppo di progetti di ricerca finanziati (Distretti tecnologici)**".

| NOME DEL CAMPO                               | 2021       | 2020       | 2019       |
|--|------------|------------|------------|
| A1) Ricavi delle vendite e delle prestazioni | 12.255.769 | 11.600.645 | 17.973.505 |
| A5) Altri Ricavi e Proventi                  | 965.595    | 389.801    | 301.328    |
| di cui Contributi in conto esercizio         | 244.846    | 121.742    | 153.600    |

**2. Attività di Holding**

Compilare la seguente sotto-sezione se la "Tipologia di attività svolta" dalla partecipata è: "**Attività consistenti nell'assunzione di partecipazioni in società esercenti attività diverse da quella creditizia e finanziaria (Holding)**".

| NOME DEL CAMPO  | 2021 | 2020 | 2019 |
|---|------|------|------|
| A1) Ricavi delle vendite e delle prestazioni  |      |      |      |
| A5) Altri Ricavi e Proventi   |      |      |      |
| di cui Contributi in conto esercizio  |      |      |      |
| C15) Proventi da partecipazioni   |      |      |      |
| C16) Altri proventi finanziari  |      |      |      |
| C17 bis) Utili e perdite su cambi   |      |      |      |
| D18 a) Rettifiche di valore di attività finanziarie - Rivalutazioni di partecipazioni |      |      |      |

### 3. Attività bancarie e finanziarie

Compilare la seguente sotto-sezione se la "Tipologia di attività svolta" dalla partecipata è: "**Attività bancarie e finanziarie**".

| NOME DEL CAMPO                         | 2021 | 2020 | 2019 |
|--|------|------|------|
| Interessi attivi e proventi assimilati |      |      |      |
| Commissioni attive                     |      |      |      |

### 4. Attività assicurative

Compilare la seguente sotto-sezione se la "Tipologia di attività svolta" dalla partecipata è: "**Attività assicurative**".

| NOME DEL CAMPO  | 2021 | 2020 | 2019 |
|---|------|------|------|
| I.1 Conto Tecnico dei rami danni - Premi di competenza, al netto delle cessioni in riassicurazione    |      |      |      |
| I.3 Conto Tecnico dei rami danni - Altri proventi tecnici, al netto delle cessioni in riassicurazione |      |      |      |
| II.1 Conto Tecnico dei rami vita - Premi dell'esercizio, al netto delle cessioni in riassicurazione   |      |      |      |
| II.4 Conto Tecnico dei rami vita - Altri proventi tecnici, al netto delle cessioni in riassicurazione |      |      |      |

### QUOTA DI POSSESSO (quota diretta e/o indiretta)

| NOME DEL CAMPO  | Indicazioni per la compilazione |
|---|---------------------------------|
| Tipologia di Partecipazione                               | Partecipazione indiretta        |
| Quota diretta <sup>(5)</sup>                              |                                 |
| Codice Fiscale Tramite <sup>(6)</sup>                     | 136486066                       |
| Denominazione Tramite (organismo) <sup>(6)</sup>          | SEGEN SPA                       |
| Quota detenuta dalla Tramite nella società <sup>(7)</sup> | 0,00741                         |

<sup>(5)</sup> Se la partecipazione è diretta o sia diretta che indiretta, inserire la quota detenuta direttamente dall'Amministrazione nella società.

<sup>(6)</sup> Compilare se per "Tipologia di Partecipazione" è stato indicato "Partecipazione Indiretta" o "Partecipazione diretta e indiretta". Inserire CF e denominazione dell'ultima tramite attraverso la quale la società è indirettamente partecipata dall'Amministrazione.

<sup>(7)</sup> Inserire la quota di partecipazione che la "tramite" detiene nella società.

### QUOTA DI POSSESSO – TIPO DI CONTROLLO

| NOME DEL CAMPO    | Indicazioni per la compilazione                   |
|-------------------|---|
| Tipo di controllo | controllo congiunto per effetto di norme di legge |

**INFORMAZIONI ED ESITO PER LA RAZIONALIZZAZIONE**

| NOME DEL CAMPO   | Indicazioni per la compilazione |
|--|---------------------------------|
| Partecipazione ancora detenuta alla data di adozione del provvedimento | <b>Si</b>                       |
| Società controllata da una quotata                                     | <b>No</b>                       |
| CF della società quotata controllante <sup>(8)</sup>                   |                                 |
| Denominazione della società quotata controllante <sup>(8)</sup>        |                                 |

<sup>(8)</sup> Compilare il campo solo se nel campo "Società controllata da una quotata" è stato scelto "sì"

Se la partecipazione non è più detenuta alla data di adozione del provvedimento non deve essere indicato l'esito della revisione periodica ma deve essere compilata la scheda in base alla tipologia della razionalizzazione realizzata.

|   |   |
|---|---|
| La partecipata svolge un'attività di produzione di beni e servizi a favore dell'Amministrazione?  | No  |
| Attività svolta dalla Partecipata   | produzione di un servizio di interesse generale (Art. 4, c. 2, lett. a) |
| Descrizione dell'attività   | GESTIONE DI IMPIANTISTICA PUBBLICA                                      |
| Quota % di partecipazione detenuta dal soggetto privato <sup>(9)</sup>  |   |
| Svolgimento di attività analoghe a quelle svolte da altre società (art.20, c.2 lett.c)  | no  |
| Necessità di contenimento dei costi di funzionamento (art.20, c.2 lett.f)   | no  |
| Necessità di aggregazione di società (art.20, c.2 lett.g)   | no  |
| L'Amministrazione ha fissato, con proprio provvedimento, obiettivi specifici sui costi di funzionamento della partecipata? (art.19, c, 5) <sup>(10)</sup> | no  |
| Esito della revisione periodica <sup>(11)</sup>   | mantenimento senza interventi   |
| Modalità (razionalizzazione) <sup>(12)</sup>  | Scegliere un elemento.  |
| Termine previsto per la razionalizzazione <sup>(12)</sup>   |   |
| Dichiarazione di Cessione a titolo oneroso in Revisione straordinaria <sup>(13)</sup>   | Scegliere un elemento.  |
| Applicazione dell'art. 24, comma 5-bis <sup>(14)</sup>  | Scegliere un elemento.  |
| Note*   |   |

<sup>(3)</sup> Compilare il campo se "Attività svolta dalla Partecipata" precedentemente selezionata è "Realizzazione e gestione di opera pubblica ovvero organizzazione e gestione di servizio di interesse generale tramite PPP (Art.4, c.2, lett.c)".

<sup>(4)</sup> Compilare il campo se "Tipo di controllo" è stato selezionato elemento diverso da "nessuno".

<sup>(5)</sup> La compilazione del campo non è richiesta per le società in liquidazione, per quelle soggette a procedure concorsuali e per i GAL.

<sup>(6)</sup> Campo obbligatorio se per "Esito della revisione periodica" è stato selezionato "Razionalizzazione".

<sup>(7)</sup> Nel campo l'Amministrazione deve specificare se nel provvedimento di revisione straordinaria, adottato ai sensi dell'art. 24 del TUSP, era stato indicato l'esito "Cessione a titolo oneroso". La compilazione non è richiesta se la società è in liquidazione, è soggetta a procedura concorsuale, è un GAL o nel caso in cui nel campo "Attività svolta dalla partecipata" sia stato selezionato "Coordinamento e attuazione patti territoriali e contratti d'area ex delibera CIPE 21/03/1997 (Art. 26, c.7) oppure "Gestione delle case da gioco – società già costituita e autorizzata alla data del 23/09/2016 (art. 26, c. 12 sexies)".

<sup>(8)</sup> Nel campo l'Amministrazione deve dichiarare se la misura di cessione a titolo oneroso non è stata attuata ai sensi dell'art. 24, comma 5-bis. Il campo va compilato nel caso in cui la risposta al campo precedente "Dichiarazione di Cessione a titolo oneroso in Revisione straordinaria" sia Sì.

\*Campo con compilazione facoltativa.

**Se la partecipazione non è più detenuta alla data di adozione del provvedimento, deve essere compilata, in base alla tipologia di operazione realizzata, una delle schede:**

- PARTECIPAZIONE NON PIÙ DETENUTA - Alienazione della partecipazione
- PARTECIPAZIONE NON PIÙ DETENUTA - Cessione della partecipazione a titolo gratuito

- PARTECIPAZIONE NON PIÙ DETENUTA - Recesso dalla società
- PARTECIPAZIONE NON PIÙ DETENUTA – Liquidazione/Scioglimento della società
- PARTECIPAZIONE NON PIÙ DETENUTA - Fusione della società (per unione o per incorporazione)

Per non appesantire il presente documento, le schede sopra elencate sono state inserite all'interno delle "Schede di rilevazione per la Relazione attuazione piano di razionalizzazione" a cui pertanto si rinvia.





## ***Patrimonio della PA***

**CENSIMENTODELLE PARTECIPAZIONI  
(art. 17, commi 3 e 4, D.L. n. 90/2014)**

***SCHEDE DI RILEVAZIONE***

**Dati relativi all'anno 2021**

### DATI ANAGRAFICI DELLA PARTECIPATA

| NOME DEL CAMPO   | Indicazioni per la compilazione   |
|--|-----------------------------------|
| Codice Fiscale   | 01762890661                       |
| Denominazione  | A.S.T. SRL                        |
| Anno di costituzione della società   | 2008                              |
| Forma giuridica  | Società a responsabilità limitata |
| Tipo di fondazione   | Scegliere un elemento.            |
| Altra forma giuridica  |                                   |
| Stato della società  | La società è attiva               |
| Anno di inizio della procedura <sup>(1)</sup>  |                                   |
| Società con azioni quotate in mercati regolamentati <sup>(2)</sup>                                   |                                   |
| Società che ha emesso strumenti finanziari quotati in mercati regolamentati (ex TUSP) <sup>(2)</sup> |                                   |
| La società è un GAL <sup>(2)</sup>   | no                                |

<sup>(1)</sup> Compilare solo se nel campo "stato di attività della partecipata" è stato indicato che sono in corso procedure di liquidazione oppure procedure concorsuali.

<sup>(2)</sup> Nell'applicativo le società con azioni quotate e quelle emittenti strumenti finanziari quotati in mercati regolamentati ("società quotate ex TUSP") e i Gruppi di Azione Locale (GAL) sono individuati mediante elenchi ufficiali.

### SEDE LEGALE DELLA PARTECIPATA

| NOME DEL CAMPO | Indicazioni per la compilazione |
|----------------|---------------------------------|
| Stato          | Italia                          |
| Provincia      | L'AQUILA                        |
| Comune         | CIVITELLA ROVETO                |
| CAP *          | 67054                           |
| Indirizzo *    | VIA ROMA 1                      |
| Telefono *     | 0863979031                      |
| FAX *          | 0863979832                      |
| Email *        | INFO@ASTSVILUPPOTERRITORIO.IT   |

\*campo con compilazione facoltativa

### SETTORE DI ATTIVITÀ DELLA PARTECIPATA

La lista dei codici Ateco è disponibile al link <http://www.istat.it/it/strumenti/definizioni-e-classificazioni/ateco-2007>

| NOME DEL CAMPO                    | Indicazioni per la compilazione   |
|-----------------------------------|-----------------------------------|
| Attività 1                        | 02.2 - utilizzo di aree forestali |
| Peso indicativo dell'attività %   | 100 %                             |
| Attività 2 *                      |                                   |
| Peso indicativo dell'attività % * |                                   |
| Attività 3 *                      |                                   |
| Peso indicativo dell'attività % * |                                   |
| Attività 4 *                      |                                   |
| Peso indicativo dell'attività % * |                                   |

\*campo con compilazione facoltativa

**DATI SINTETICI DI BILANCIO DELLA PARTECIPATA**

| NOME DEL CAMPO                                 | Indicazioni per la compilazione        |
|--|--|
| Numero medio di dipendenti                     | Media Anno 2021 n. 1                   |
| Approvazione bilancio 2021                     | si                                     |
| Tipologia di contabilità                       | Contabilità economico-patrimoniale     |
| Tipologia di schema di bilancio <sup>(3)</sup> | Codice civile (ex art.2424 e seguenti) |

<sup>(3)</sup> Compilare il campo "Tipologia di schema di bilancio" solo se nel campo precedente è stato selezionato "Contabilità economico-patrimoniale".

Compilare l'appropriata sotto-sezione in base alla tipologia di contabilità adottata ("Contabilità economico patrimoniale" o "Contabilità finanziaria").

Se lo schema di bilancio adottato è di tipo "Bancario-assicurativo" la sezione **non deve essere compilata**.

**ATTENZIONE:** l'applicativo richiede la compilazione della sezione dati di bilancio d'esercizio solo nel caso in cui, secondo le informazioni acquisite da InfoCamere, la società non depositi, presso il Registro Imprese, il bilancio d'esercizio in formato elaborabile secondo lo standard XBRL.

**Contabilità economico-patrimoniale – bilancio d'esercizio**

Se la Tipologia di schema di bilancio adottata è "Codice Civile ex art.2424 e seguenti", compilare **tutti i campi** della sotto-sezione.

Se la Tipologia di schema di bilancio adottata è "Principi contabili internazionali (IAS-IFRS)" compilare **tutti i campi esclusi quelli contrassegnati dalla (X)**.

| NOME DEL CAMPO   | Indicazioni per la compilazione |
|--|---------------------------------|
| B) I-Immobilizzazioni immateriali (X)  | 1.064                           |
| B) II-Immobilizzazioni materiali (X)   | 7.800                           |
| B) III-Immobilizzazioni finanziarie (X)  | 2.500                           |
| Totale Immobilizzazioni (B) (X)  | 11.364                          |
| C) II-Crediti (valore totale) (X)  | 63.569                          |
| Totale Attivo  | 97.198                          |
| A) I Capitale / Fondo di dotazione   | 10.000                          |
| A) Totale Riserve (II-VII) / Totale Riserve  | 15.301                          |
| A) VIII Utili (perdite) portati a nuovo  | 0                               |
| A) IX Utili (perdite) esercizio  | 4.589                           |
| Patrimonio Netto   | 32.902                          |
| D) – Debiti (valore totale) (X)  | 63.208                          |
| Totale passivo   | 97.198                          |
| A. Valore della produzione/Totale Ricavi   | 59.853                          |
| A1) Ricavi delle vendite e delle prestazioni/ Ricavi   | 40.382                          |
| A5) Altri Ricavi e Proventi  | 19.471                          |
| di cui "Contributi in conto esercizio" (X)   | 0                               |
| B. Costi della produzione /Totale costi  | 53.453                          |
| B.9 Costi del personale/ Costo del lavoro  | 12.581                          |
| C.15) Proventi da partecipazioni   |                                 |
| C.16) Altri proventi finanziari  |                                 |
| C17) Interessi e altri oneri finanziari  |                                 |
| C.17bis) Utili e perdite su cambi  |                                 |
| Totale C) – Proventi e oneri finanziari  |                                 |
| Totale D) – Rettifiche di valore di attività e passività finanziarie                         |                                 |
| Di cui D.18a) Rettifiche di valore di attività finanziarie – Rivalutazioni di partecipazioni |                                 |

## Contabilità finanziaria

**ATTENZIONE:** La sezione deve essere compilata solamente se la partecipata adotta una contabilità finanziaria.

| NOME DEL CAMPO                    | Indicazioni per la compilazione |
|-----------------------------------|---------------------------------|
| Numero medio dipendenti           |                                 |
| Capitale o fondo di dotazione     |                                 |
| Avanzo/Disavanzo di esercizio     |                                 |
| Patrimonio netto                  |                                 |
| Crediti (contabilità finanziaria) |                                 |
| Totale Entrate                    |                                 |
| Debiti (contabilità finanziaria)  |                                 |
| Totale Uscite                     |                                 |
| Costi del Personale               |                                 |

### QUOTA DI POSSESSO (quota diretta e/o indiretta)

| NOME DEL CAMPO  | Indicazioni per la compilazione |
|---|---------------------------------|
| Tipologia di Partecipazione                                   | Partecipazione indiretta        |
| Quota diretta <sup>(4)</sup>                                  |                                 |
| Codice Fiscale Tramite <sup>(5)</sup>                         | 01952200663                     |
| Denominazione Tramite <sup>(5)</sup>                          | SEGEN HOLDING srl               |
| Quota detenuta dalla Tramite nella partecipata <sup>(6)</sup> | 75 %                            |

<sup>(4)</sup> Se la partecipazione è diretta o sia diretta che indiretta, inserire la quota detenuta direttamente dall'Amministrazione nella partecipata.

<sup>(5)</sup> Compilare se per "Tipologia di Partecipazione" è stato indicato "Partecipazione Indiretta" o "Partecipazione diretta e indiretta". Inserire CF e denominazione dell'ultima tramite attraverso la quale la partecipata è detenuta indirettamente dall'Amministrazione.

<sup>(6)</sup> Inserire la quota di partecipazione che la tramite detiene nella partecipata.

### QUOTA DI POSSESSO – TIPO DI CONTROLLO

**ATTENZIONE:** compilare il campo "Tipo di controllo" se la partecipata è una Società, il campo "Tipo di controllo (organismo)" se la partecipata è un organismo. Non sono considerati "organismi" – a titolo esemplificativo - i soggetti che rientrano nel perimetro soggettivo del TUSP, come i consorzi e le aziende speciali di cui, rispettivamente all'art. 31 e all'art. 114 del TUEL, gli enti pubblici economici, gli enti pubblici non economici.

| NOME DEL CAMPO                           | Indicazioni per la compilazione |
|--|---------------------------------|
| Tipo di controllo                        | controllo analogo congiunto     |
| <del>Tipo di controllo (organismo)</del> | <del>controllo congiunto</del>  |

### AFFIDAMENTI

| NOME DEL CAMPO                                       | Indicazioni per la compilazione |
|--|---------------------------------|
| La partecipata svolge servizi per l'Amministrazione? | No                              |

Se la partecipata non ha svolto servizi per l'Amministrazione nell'anno di riferimento della rilevazione i campi sottostanti non devono essere compilati.

|                |  |
|----------------|--|
| Settore        |  |
| Ente Affidante |  |

| NOME DEL CAMPO  | Indicazioni per la compilazione |
|---|---------------------------------|
| Specificazione Ente Affidante*  |                                 |
| Modalità affidamento  | Scegliere un elemento.          |
| Importo impegnato nell'anno oggetto di rilevazione (importo annuale di competenza)  |                                 |
| *Campo testuale con compilazione obbligatoria se nel campo "Ente affidante" è stato selezionato nel menu a tendina la voce "Altro". |                                 |

#### DATI CONTABILI DERIVANTI DAL RAPPORTO DI PARTECIPAZIONE

| Indicazioni per la compilazione   | Indicazioni per la compilazione |                          |                       |
|---|---------------------------------|--------------------------|-----------------------|
| L'Amministrazione ha oneri per contratti di servizio nei confronti della partecipata?                                   | no                              |                          |                       |
|   | IMPEGNI                         | PAGAMENTI C/COMPETENZA   | PAGAMENTI C/RESIDUI   |
| Oneri per contratti di servizio <sup>(7)</sup>  |                                 |                          |                       |
| L'Amministrazione ha altri oneri o spese (diversi da quelli per contratti di servizio) nei confronti della partecipata? | Scegliere un elemento.          |                          |                       |
|   | IMPEGNI                         | PAGAMENTI C/COMPETENZA   | PAGAMENTI C/RESIDUI   |
| Oneri per trasferimenti in conto capitale <sup>(7)</sup>  |                                 |                          |                       |
| Oneri per trasferimenti in conto esercizio <sup>(7)</sup>   |                                 |                          |                       |
| Oneri per copertura di disavanzi o perdite <sup>(7)</sup>   |                                 |                          |                       |
| Oneri per acquisizione di quote societarie <sup>(7)</sup>   |                                 |                          |                       |
| Oneri per aumento di capitale (non ai fini di ripiano perdite) <sup>(7)</sup>   |                                 |                          |                       |
| Oneri per trasformazione, cessazione, liquidazione <sup>(7)</sup>   |                                 |                          |                       |
| Oneri per garanzie fidejussioni, lettere patronage, altre forme <sup>(7)</sup>  |                                 |                          |                       |
| Escussioni nei confronti dell'ente delle garanzie concesse <sup>(7)</sup>   |                                 |                          |                       |
| Altre spese verso organismi partecipati <sup>(7)</sup>  |                                 |                          |                       |
| Totale oneri <sup>(7)</sup>   |                                 |                          |                       |
| L'Amministrazione riceve dividendi e/o altre entrate dalla partecipata?   | Scegliere un elemento.          |                          |                       |
|   | ACCERTATI                       | RISCOSSIONI C/COMPETENZA | RISCOSSIONI C/RESIDUI |
| Dividendi/utili distribuiti dalla Partecipata all'Amministrazione <sup>(7)</sup>  |                                 |                          |                       |
| Entrate per cessione quote <sup>(7)</sup>   |                                 |                          |                       |
| Altre entrate da organismi partecipati <sup>(7)</sup>   |                                 |                          |                       |
| Totale entrate <sup>(7)</sup>   |                                 |                          |                       |
| Crediti nei confronti della partecipata <sup>(8)</sup>  |                                 |                          |                       |
| Debiti nei confronti della partecipata <sup>(8)</sup>   |                                 |                          |                       |

| Indicazioni per la compilazione   | Indicazioni per la compilazione |
|---|---------------------------------|
| Accantonamenti al fondo perdite società partecipate   |                                 |
| Importo totale delle garanzie prestate (fideiussioni, lettere patronage, altre forme) al 31/12 <sup>(9)</sup> |                                 |

<sup>(7)</sup> Compilare il campo se l'Amministrazione ha risposto "sì" alla domanda precedente.

<sup>(8)</sup> Indicare la somma dei crediti/debiti in Conto Competenza e in Conto Residui.

<sup>(9)</sup> Indicare l'importo delle garanzie in essere al 31/12 (comprese quelle accese nell'esercizio).

| Indicazioni per la compilazione | Indicazioni per la compilazione |
|---------------------------------|---------------------------------|
| Note sulla partecipazione*      |                                 |

\*Campo testuale con compilazione facoltativa.

#### MOTIVAZIONI DEL NUOVO INSERIMENTO DI PARTECIPAZIONE

La Sezione deve essere compilata solo nel caso di **partecipazione diretta** acquisita nel corso dell'anno di riferimento della rilevazione oppure per segnalare che la partecipata era detenuta già al 31/12/2019 ma erroneamente non è stata dichiarata.

| NOME DEL CAMPO   | Indicazioni per la compilazione |
|--|---------------------------------|
| Motivazione del nuovo inserimento di partecipazione in soggetto con forma giuridica societaria     | Scegliere un elemento.          |
| Motivazione del nuovo inserimento di partecipazione in soggetto con forma giuridica NON societaria | Scegliere un elemento.          |
| Procedura adottata <sup>(10)</sup>   | Scegliere un elemento.          |
| Riferimento dell'atto deliberativo <sup>(10)</sup>   |                                 |
| Data di adozione dell'atto deliberativo <sup>(10)</sup>  |                                 |

<sup>(10)</sup> Compilare il campo solo se l'Amministrazione dichiarante rientra nell'ambito soggettivo del TUSP e se la partecipata ha forma giuridica societaria.

\*\*\*\*\*

**Per una partecipazione diretta detenuta al 31/12/2019 (censimento precedente) in una società (ossia in soggetto avente forma giuridica societaria) e non dichiarata al 31/12/2020 (censimento corrente), in luogo della scheda Partecipazione, deve essere compilata, in base alla tipologia di operazione realizzata, una delle schede:**

- PARTECIPAZIONE NON PIÙ DETENUTA - Alienazione della partecipazione
- PARTECIPAZIONE NON PIÙ DETENUTA - Cessione della partecipazione a titolo gratuito
- PARTECIPAZIONE NON PIÙ DETENUTA - Recesso dalla società

- PARTECIPAZIONE NON PIÙ DETENUTA - Liquidazione /Scioglimento della società
- PARTECIPAZIONE NON PIÙ DETENUTA - Fusione della società (per unione o per incorporazione)

Per non appesantire il presente documento, le schede sopra elencate sono state inserite all'interno delle "Schede di rilevazione per la Relazione attuazione piano di razionalizzazione" a cui pertanto si rinvia.



## *Patrimonio della PA*

# **CENSIMENTO DEI RAPPRESENTANTI DELLE AMMINISTRAZIONI PRESSO ORGANI DI GOVERNO, SOCIETA' ED ENTI**

## **SCHEDA DI RILEVAZIONE**

**Dati relativi all'anno 2021**



**DATI ANAGRAFICI DELLA SOCIETA'/ENTE**

**DATI ANAGRAFICI DELLA PARTECIPATA**

| NOME DEL CAMPO   | Indicazioni per la compilazione   |
|--|-----------------------------------|
| Codice Fiscale   | 01762890661                       |
| Denominazione  | AST SRL                           |
| Data di costituzione della partecipata   | 2008                              |
| Forma giuridica  | Società a responsabilità limitata |
| Tipo di fondazione   | Scegliere un elemento.            |
| Altra forma giuridica  |                                   |
| Stato di attività della partecipata  | attiva                            |
| Data di inizio della procedura <sup>(1)</sup>  |                                   |
| Società con azioni quotate in mercati regolamentati <sup>(2)</sup>                                   |                                   |
| Società che ha emesso strumenti finanziari quotati in mercati regolamentati (ex TUSP) <sup>(2)</sup> |                                   |
| La società è un GAL <sup>(2)</sup>   | NO                                |

<sup>(1)</sup> Compilare solo se nel campo "stato di attività della partecipata" è stato indicato che sono in corso procedure di liquidazione oppure procedure concorsuali.

<sup>(2)</sup> Nell'applicativo le società con azioni quotate e quelle emittenti strumenti finanziari quotati in mercati regolamentati ("società quotate ex TUSP") e i Gruppi di Azione Locale (GAL) sono individuati mediante elenchi ufficiali.

**SEDE LEGALE DELLA SOCIETA'/ ENTE**

| NOME DEL CAMPO | Indicazioni per la compilazione |
|----------------|---------------------------------|
| Stato          | Italia                          |
| Provincia      | L'AQUILA                        |
| Comune         | CIVITELLA ROVETO                |
| CAP *          | 67054                           |
| Indirizzo *    | VIA ROMA 1                      |
| Telefono *     | 0863979031                      |
| FAX *          | 0863979832                      |
| Email *        | INFO@ASTSVILUPPOTERRITORIO.IT   |

\*campo con compilazione facoltativa

**SETTORE DI ATTIVITÀ DELLA SOCIETA'/ENTE**

La lista dei codici Ateco è disponibile al link <http://www.istat.it/it/strumenti/definizioni-e-classificazioni/ateco-2007>

| NOME DEL CAMPO                    | Indicazioni per la compilazione   |
|-----------------------------------|-----------------------------------|
| Attività 1                        | 02.2 - utilizzo di aree forestali |
| Peso indicativo dell'attività %   | 100 %                             |
| Attività 2 *                      |                                   |
| Peso indicativo dell'attività % * |                                   |
| Attività 3 *                      |                                   |
| Peso indicativo dell'attività % * |                                   |
| Attività 4 *                      |                                   |
| Peso indicativo dell'attività % * |                                   |

\*campo con compilazione facoltativa

**ATTENZIONE:** Compilare una scheda per ogni rappresentante dell'Amministrazione nominato negli organi di governo della società o dell'ente.

| NOME DEL CAMPO  | Indicazioni per la compilazione |
|---|---------------------------------|
| Codice fiscale del rappresentante   | CPNFNN57A02C783I                |
| Nome [del rappresentante]   | FERNANDO                        |
| Cognome [del rappresentante]  | CAPONE                          |
| Sesso [del rappresentante]  | maschio                         |
| Data di nascita [del rappresentante]  | 02/01/19757                     |
| Nazione di nascita [del rappresentante]   | ITALIA                          |
| Provincia di nascita del rappresentante   | L'AQUILA                        |
| Comune di nascita [del rappresentante]  | CIVITELLA ROVETO                |
| Il rappresentante è dipendente dell'Amministrazione   | no                              |
| Incarico  | Amministratore unico            |
| Data di inizio dell'incarico<br><i>(compilare solo se l'incarico è iniziato nell'anno di riferimento della rilevazione)</i> |                                 |
| Data di fine dell'incarico<br><i>(compilare solo se l'incarico è terminato nell'anno di riferimento della rilevazione)</i>  |                                 |
| Incarico gratuito/con compenso  | Incarico gratuito               |
| Compenso complessivo spettante nell'anno <sup>(3)</sup>   |                                 |
| Compenso girato all'Amministrazione <sup>(4)</sup>  | Scegliere un elemento.          |
| Sono previsti gettoni di presenza?  | No                              |
| Importo complessivo dei gettoni di presenza maturati nell'anno <sup>(3)</sup>   |                                 |

<sup>(3)</sup> Compilare se è stato indicato che l'incarico prevede un compenso.

<sup>(4)</sup> Compilare se nel campo "Sono previsti gettoni di presenza?" è stato selezionato "sì".



## ***Patrimonio della PA***

**REVISIONE PERIODICA DELLE PARTECIPAZIONI**

**da approvarsi entro il 31/12/2022**

***(Art.20, c. 1, TUSP)***

***SCHEDA DI RILEVAZIONE***

**Dati relativi alle partecipazioni detenute al  
31/12/2021**

**DATI ANAGRAFICI DELLA PARTECIPATA**

**DATI ANAGRAFICI DELLA PARTECIPATA**

| NOME DEL CAMPO   | Indicazioni per la compilazione   |
|--|-----------------------------------|
| Codice Fiscale   | 01762890661                       |
| Denominazione  | AST SRL                           |
| Data di costituzione della partecipata   | 2008                              |
| Forma giuridica  | Società a responsabilità limitata |
| Tipo di fondazione   | Scegliere un elemento.            |
| Altra forma giuridica  |                                   |
| Stato di attività della partecipata  | attiva                            |
| Data di inizio della procedura <sup>(1)</sup>  |                                   |
| Società con azioni quotate in mercati regolamentati <sup>(2)</sup>                                   |                                   |
| Società che ha emesso strumenti finanziari quotati in mercati regolamentati (ex TUSP) <sup>(2)</sup> |                                   |
| La società è un GAL <sup>(2)</sup>   | NO                                |

<sup>(1)</sup> Compilare solo se nel campo "stato di attività della partecipata" è stato indicato che sono in corso procedure di liquidazione oppure procedure concorsuali.

<sup>(2)</sup> Nell'applicativo le società con azioni quotate e quelle emittenti strumenti finanziari quotati in mercati regolamentati ("società quotate ex TUSP") e i Gruppi di Azione Locale (GAL) sono individuati mediante elenchi ufficiali.

**SEDE LEGALE DELLA PARTECIPATA**

| NOME DEL CAMPO | Indicazioni per la compilazione |
|----------------|---------------------------------|
| Stato          | Italia                          |
| Provincia      | L'AQUILA                        |
| Comune         | CIVITELLA ROVETO                |
| CAP *          | 67054                           |
| Indirizzo *    | VIA ROMA 1                      |
| Telefono *     | 0863979031                      |
| FAX *          | 0863979832                      |
| Email *        | INFO@ASTSVILUPPOTERRITORIO.IT   |

\* campo con compilazione facoltativa

**SETTORE DI ATTIVITÀ DELLA PARTECIPATA**

La lista dei codici Ateco è disponibile al link <http://www.istat.it/it/strumenti/definizioni-e-classificazioni/ateco-2007>

| NOME DEL CAMPO                   | Indicazioni per la compilazione   |
|----------------------------------|-----------------------------------|
| Attività 1                       | 02.2 - utilizzo di aree forestali |
| Peso indicativo dell'attività %  | 100 %                             |
| Attività 2*                      |                                   |
| Peso indicativo dell'attività %* |                                   |
| Attività 3*                      |                                   |
| Peso indicativo dell'attività %* |                                   |
| Attività 4*                      |                                   |
| Peso indicativo dell'attività %* |                                   |

\* campo con compilazione facoltativa

**ULTERIORI INFORMAZIONI SULLA PARTECIPATA**

| NOME DEL CAMPO   | Indicazioni per la compilazione |
|--|---------------------------------|
| Società in house   | si                              |
| Previsione nello statuto di limiti sul fatturato <sup>(3)</sup>  | si                              |
| Società contenuta nell'allegato A al D.Lgs. n. 175/2016  |                                 |
| Società a partecipazione pubblica di diritto singolare (art.1, c. 4, lett. A) <sup>#</sup>   | no                              |
| Riferimento normativo società di diritto singolare <sup>(3)</sup>  |                                 |
| La società adotta un sistema di contabilità analitica e separata per attività?   | Scegliere un elemento.          |
| Specificare se la disciplina applicata è stata dettata da:   | Scegliere un elemento.          |
| Società esclusa dall'applicazione dell'art. 4 con DPCM (art. 4, c. 9)  | no                              |
| Società esclusa dall'applicazione dell'art. 4 con provvedimento del Presidente della Regione o delle Prov. Autonome (art. 4, c. 9) | no                              |
| Riferimento normativo atto esclusione <sup>(4)</sup>   |                                 |

\* La compilazione della Sezione "Ulteriori Informazioni sulla partecipata" non è richiesta per "società quotate ex TUSP", se la società è un GAL oppure se lo stato di attività della società è "in liquidazione" o "soggetta a procedure concorsuali".

<sup>(1)</sup> Compilare il campo solo se nel campo precedente è stato scelto "si"

<sup>(2)</sup> Compilare il campo solo se in uno dei campi precedenti è stato scelto "si"

<sup>#</sup>Per la nozione giuridica di "società a partecipazione pubblica di diritto singolare" di cui all'art. 1, comma 4, del TUSP, si veda l'orientamento della Struttura di monitoraggio disponibile sul sito del DT al seguente link:

[http://www.dt.tesoro.it/export/sites/sitodt/modules/documenti\\_it/patrimonio\\_pubblico/patrimonio\\_pa/Orientamento\\_del\\_18\\_novembre\\_2019\\_xSocietx\\_a\\_partecipazione\\_pubblica\\_di\\_diritto\\_singolarex\\_.pdf](http://www.dt.tesoro.it/export/sites/sitodt/modules/documenti_it/patrimonio_pubblico/patrimonio_pa/Orientamento_del_18_novembre_2019_xSocietx_a_partecipazione_pubblica_di_diritto_singolarex_.pdf)

**DATI DI BILANCIO PER LA VERIFICA TUSP**

| NOME DEL CAMPO   | Anno 2021                             |
|--|---------------------------------------|
| Tipologia di attività svolta                           | Attività produttive di beni e servizi |
| Numero medio di dipendenti                             | Media Anno 2021 n.1                   |
| Numero dei componenti dell'organo di amministrazione   | 1                                     |
| Compenso dei componenti dell'organo di amministrazione | COMPENSO GRATUITO                     |
| Numero dei componenti dell'organo di controllo         | 1                                     |
| Compenso dei componenti dell'organo di controllo       | euro 1.248                            |

| NOME DEL CAMPO        | 2021  | 2020    | 2019    | 2018    | 2017    |
|-----------------------|-------|---------|---------|---------|---------|
| Approvazione bilancio | si    | si      | si      | si      | si      |
| Risultato d'esercizio | 4.589 | € 8.364 | € 2.959 | € 1.782 | € 4.462 |

**ATTENZIONE:** l'applicativo richiede la compilazione esclusivamente di una delle seguenti quattro sotto-sezioni di "DATI DI BILANCIO PER LA VERIFICA TUSP".

**1. Attività produttive di beni e servizi o Distretti tecnologici**

Compilare la seguente sotto-sezione se la "Tipologia di attività svolta" dalla partecipata è: "Attività produttive di beni e servizi" o "**Attività di promozione e sviluppo di progetti di ricerca finanziati (Distretti tecnologici)**".

| NOME DEL CAMPO                               | 2021   | 2020   | 2019   |
|--|--------|--------|--------|
| A1) Ricavi delle vendite e delle prestazioni | 40.382 | 62.347 | 26.619 |
| A5) Altri Ricavi e Proventi                  | 19.471 | 3.402  | 162    |
| di cui Contributi in conto esercizio         |        | 0      | 79     |

**2. Attività di Holding**

Compilare la seguente sotto-sezione se la "Tipologia di attività svolta" dalla partecipata è: "**Attività consistenti nell'assunzione di partecipazioni in società esercenti attività diverse da quella creditizia e finanziaria (Holding)**".

| NOME DEL CAMPO  | 2021 | 2020 | 2019 |
|---|------|------|------|
| A1) Ricavi delle vendite e delle prestazioni  |      |      |      |
| A5) Altri Ricavi e Proventi   |      |      |      |
| di cui Contributi in conto esercizio  |      |      |      |
| C15) Proventi da partecipazioni   |      |      |      |
| C16) Altri proventi finanziari  |      |      |      |
| C17 bis) Utili e perdite su cambi   |      |      |      |
| D18 a) Rettifiche di valore di attività finanziarie - Rivalutazioni di partecipazioni |      |      |      |

### 3. Attività bancarie e finanziarie

Compilare la seguente sotto-sezione se la "Tipologia di attività svolta" dalla partecipata è: "Attività bancarie e finanziarie".

| NOME DEL CAMPO                         | 2021 | 2020 | 2019 |
|--|------|------|------|
| Interessi attivi e proventi assimilati |      |      |      |
| Commissioni attive                     |      |      |      |

### 4. Attività assicurative

Compilare la seguente sotto-sezione se la "Tipologia di attività svolta" dalla partecipata è: "Attività assicurative".

| NOME DEL CAMPO  | 2021 | 2020 | 2019 |
|---|------|------|------|
| I.1 Conto Tecnico dei rami danni - Premi di competenza, al netto delle cessioni in riassicurazione    |      |      |      |
| I.3 Conto Tecnico dei rami danni - Altri proventi tecnici, al netto delle cessioni in riassicurazione |      |      |      |
| II.1 Conto Tecnico dei rami vita - Premi dell'esercizio, al netto delle cessioni in riassicurazione   |      |      |      |
| II.4 Conto Tecnico dei rami vita - Altri proventi tecnici, al netto delle cessioni in riassicurazione |      |      |      |

### QUOTA DI POSSESSO (quota diretta e/o indiretta)

| NOME DEL CAMPO  | Indicazioni per la compilazione |
|---|---------------------------------|
| Tipologia di Partecipazione                               | Partecipazione indiretta        |
| Quota diretta <sup>(5)</sup>                              |                                 |
| Codice Fiscale Tramite <sup>(6)</sup>                     | 1952200663                      |
| Denominazione Tramite(organismo) <sup>(6)</sup>           | SEGEN HOLDING srl               |
| Quota detenuta dalla Tramite nella società <sup>(7)</sup> | 75%                             |

<sup>(5)</sup> Se la partecipazione è diretta o sia diretta che indiretta, inserire la quota detenuta direttamente dall'Amministrazione nella società.

<sup>(6)</sup> Compilare se per "Tipologia di Partecipazione" è stato indicato "Partecipazione Indiretta" o "Partecipazione diretta e indiretta". Inserire CF e denominazione dell'ultima tramite attraverso la quale la società è indirettamente partecipata dall'Amministrazione.

<sup>(7)</sup> Inserire la quota di partecipazione che la "tramite" detiene nella società.

### QUOTA DI POSSESSO – TIPO DI CONTROLLO

| NOME DEL CAMPO    | Indicazioni per la compilazione |
|-------------------|---------------------------------|
| Tipo di controllo | controllo analogo congiunto     |

**INFORMAZIONI ED ESITO PER LA RAZIONALIZZAZIONE**

| NOME DEL CAMPO   | Indicazioni per la compilazione |
|--|---------------------------------|
| Partecipazione ancora detenuta alla data di adozione del provvedimento | <b>Si</b>                       |
| Società controllata da una quotata                                     | <b>No</b>                       |
| CF della società quotata controllante <sup>(8)</sup>                   |                                 |
| Denominazione della società quotata controllante <sup>(8)</sup>        |                                 |

<sup>(8)</sup> Compilare il campo solo se nel campo "Società controllata da una quotata" è stato scelto "si"

Se la partecipazione è ancora detenuta alla data di adozione del provvedimento continuare con la compilazione dei campi di seguito riportati. Altrimenti, se la partecipazione non è più detenuta alla data di adozione del provvedimento, deve essere compilata la scheda "Partecipazione non più detenuta" in base alla tipologia della razionalizzazione realizzata.

|   |   |
|---|---|
| La partecipata svolge un'attività di produzione di beni e servizi a favore dell'Amministrazione?  | No  |
| Attività svolta dalla Partecipata   | autoproduzione di beni o servizi strumentali all'ente o agli enti pubblici partecipanti o allo svolgimento delle loro funzioni (Art. 4, c. 2, lett. d)  |
| Descrizione dell'attività   | GESTIONE PATRIMONIO BOSCHIVO  |
| Quota % di partecipazione detenuta dal soggetto privato <sup>(9)</sup>  |   |
| Svolgimento di attività analoghe a quelle svolte da altre società (art.20, c.2 lett.c)  | no  |
| Necessità di contenimento dei costi di funzionamento (art.20, c.2 lett.f)   | no  |
| Necessita di aggregazione di società (art.20, c.2 lett.g)   | no  |
| L'Amministrazione ha fissato, con proprio provvedimento, obiettivi specifici sui costi di funzionamento della partecipata? (art.19, c, 5) <sup>(10)</sup> | no  |
| Esito della revisione periodica <sup>11)</sup>  | razionalizzazione   |
| Modalità (razionalizzazione) <sup>(12)</sup>  | mantenimento della partecipazione con azioni di razionalizzazione della società   |
| Termine previsto per la razionalizzazione <sup>(12)</sup>   | <b>31/12/2023</b>   |
| Dichiarazione di Cessione a titolo oneroso in Revisione straordinaria <sup>(13)</sup>   | Scegliere un elemento.  |
| Applicazione dell'art. 24, comma 5-bis <sup>(14)</sup>  | Scegliere un elemento.  |
| Note*   | <p><b>Con deliberazione del Consiglio comunale n. 44 del 29/09/2017 questo Comune ha provveduto ad effettuare la ricognizione straordinaria delle partecipazioni possedute alla data del 23/09/2016, analizzando la rispondenza delle società partecipate ai requisiti richiesti per il loro mantenimento da parte di una amministrazione pubblica, cioè alle categorie di cui all'art. 4 T.U.S.P., il soddisfacimento dei requisiti di cui all'art. 5 (commi 1 e 2), il ricadere in una delle ipotesi di cui all'art. 20 comma 2 T.U.S.P..</b></p> <p><b>Ne è scaturito un piano di razionalizzazione, relativamente alla società AST SRL. Il piano, a cui si rimanda, fissa le azioni da intraprendere; le modalità per il raggiungimento ed i tempi di attuazione. Alla data del 31/12/2021, termine ultimo per il raggiungimento delle azioni previste dal piano, valutando le difficoltà dovute alla pandemia Covid 19 si è deciso di prorogare il piano di due anni, rinviando il termine ultimo al 31/12/2023.</b></p> |

<sup>(3)</sup> Compilare il campo se "Attività svolta dalla Partecipata" precedentemente selezionata è "Realizzazione e gestione di opera pubblica ovvero organizzazione e gestione di servizio di interesse generale tramite PPP (Art.4, c.2, lett.c)".

<sup>(4)</sup> Compilare il campo se "Tipo di controllo" è stato selezionato elemento diverso da "nessuno".

<sup>(5)</sup> La compilazione del campo non è richiesta per le società in liquidazione, per quelle soggette a procedure concorsuali e per i GAL.

<sup>(6)</sup> Campo obbligatorio se per "Esito della revisione periodica" è stato selezionato "Razionalizzazione".



- (7) Nel campo l'Amministrazione deve specificare se nel provvedimento di revisione straordinaria, adottato ai sensi dell'art. 24 del TUSP, era stato indicato l'esito "Cessione a titolo oneroso". La compilazione non è richiesta se la società è in liquidazione, è soggetta a procedura concorsuale, è un GAL o nel caso in cui nel campo "Attività svolta dalla partecipata" sia stato selezionato "Coordinamento e attuazione patti territoriali e contratti d'area ex delibera CIPE 21/03/1997 (Art. 26, c.7) oppure "Gestione delle case da gioco – società già costituita e autorizzata alla data del 23/09/2016 (art. 26, c. 12 sexies)".
- (8) Nel campo l'Amministrazione deve dichiarare se la misura di cessione a titolo oneroso non è stata attuata ai sensi dell'art. 24, comma 5-bis. Il campo va compilato nel caso in cui la risposta al campo precedente "Dichiarazione di Cessione a titolo oneroso in Revisione straordinaria" sia Sì.

\*Campo con compilazione facoltativa.

**Se la partecipazione non è più detenuta alla data di adozione del provvedimento, deve essere compilata, in base alla tipologia di operazione realizzata, una delle schede:**

- PARTECIPAZIONE NON PIÙ DETENUTA - Alienazione della partecipazione
- PARTECIPAZIONE NON PIÙ DETENUTA - Cessione della partecipazione a titolo gratuito
- PARTECIPAZIONE NON PIÙ DETENUTA - Recesso dalla società
- PARTECIPAZIONE NON PIÙ DETENUTA – Liquidazione/Scioglimento della società
- PARTECIPAZIONE NON PIÙ DETENUTA - Fusione della società (per unione o per incorporazione)

Per non appesantire il presente documento, le schede sopra elencate sono state inserite all'interno delle "Schede di rilevazione per la Relazione attuazione piano di razionalizzazione" a cui pertanto si rinvia.



## ***Patrimonio della PA***

**CENSIMENTODELLE PARTECIPAZIONI  
(art. 17, commi 3 e 4, D.L. n. 90/2014)**

***SCHEDA DI RILEVAZIONE***

**Dati relativi al 31/12/2021**

### DATI ANAGRAFICI DELLA PARTECIPATA

| NOME DEL CAMPO   | Indicazioni per la compilazione |
|--|---------------------------------|
| Codice Fiscale   | 01364860666                     |
| Denominazione  | SEGEN SPA                       |
| Anno di costituzione della società   | 1995                            |
| Forma giuridica  | Società per azioni              |
| Tipo di fondazione   | Scegliere un elemento.          |
| Altra forma giuridica  |                                 |
| Stato della società  | La società è attiva             |
| Anno di inizio della procedura <sup>(1)</sup>  |                                 |
| Società con azioni quotate in mercati regolamentati <sup>(2)</sup>                                   |                                 |
| Società che ha emesso strumenti finanziari quotati in mercati regolamentati (ex TUSP) <sup>(2)</sup> |                                 |
| La società è un GAL <sup>(2)</sup>   |                                 |

<sup>(1)</sup> Compilare solo se nel campo "stato di attività della partecipata" è stato indicato che sono in corso procedure di liquidazione oppure procedure concorsuali.

<sup>(2)</sup> Nell'applicativo le società con azioni quotate e quelle emittenti strumenti finanziari quotati in mercati regolamentati ("società quotate ex TUSP") e i Gruppi di Azione Locale (GAL) sono individuati mediante elenchi ufficiali.

### SEDE LEGALE DELLA PARTECIPATA

| NOME DEL CAMPO | Indicazioni per la compilazione |
|----------------|---------------------------------|
| Stato          | Italia                          |
| Provincia      | L'AQUILA                        |
| Comune         | CIVITELLA ROVETO                |
| CAP *          | 67054                           |
| Indirizzo *    | VIA ROMA 1                      |
| Telefono *     | 0863979031                      |
| FAX *          | 0863979832                      |
| Email *        | INFO@SEGEN.IT                   |

\*campo con compilazione facoltativa

### SETTORE DI ATTIVITÀ DELLA PARTECIPATA

La lista dei codici Ateco è disponibile al link <http://www.istat.it/it/strumenti/definizioni-e-classificazioni/ateco-2007>

| NOME DEL CAMPO                    | Indicazioni per la compilazione |
|-----------------------------------|---------------------------------|
| Attività 1                        | 38.11.00                        |
| Peso indicativo dell'attività %   | 100 %                           |
| Attività 2 *                      |                                 |
| Peso indicativo dell'attività % * |                                 |
| Attività 3 *                      |                                 |
| Peso indicativo dell'attività % * |                                 |
| Attività 4 *                      |                                 |
| Peso indicativo dell'attività % * |                                 |

\*campo con compilazione facoltativa

**DATI SINTETICI DI BILANCIO DELLA PARTECIPATA**

| NOME DEL CAMPO                                 | Indicazioni per la compilazione        |
|--|--|
| Numero medio di dipendenti                     | Anno 2021 n. 46                        |
| Approvazione bilancio 2020                     | si                                     |
| Tipologia di contabilità                       | Contabilità economico-patrimoniale     |
| Tipologia di schema di bilancio <sup>(3)</sup> | Codice civile (ex art.2424 e seguenti) |

<sup>(3)</sup> Compilare il campo "Tipologia di schema di bilancio" solo se nel campo precedente è stato selezionato "Contabilità economico-patrimoniale".

Compilare l'appropriata sotto-sezione in base alla tipologia di contabilità adottata ("Contabilità economico patrimoniale" o "Contabilità finanziaria").

Se lo schema di bilancio adottato è di tipo "Bancario-assicurativo" la sezione **non deve essere compilata**.

**ATTENZIONE:** l'applicativo richiede la compilazione della sezione dati di bilancio d'esercizio solo nel caso in cui, secondo le informazioni acquisite da InfoCamere, la società non depositi, presso il Registro Imprese, il bilancio d'esercizio in formato elaborabile secondo lo standard XBRL.

**Contabilità economico-patrimoniale – bilancio d'esercizio**

Se la Tipologia di schema di bilancio adottata è "Codice Civile ex art.2424 e seguenti", compilare **tutti i campi** della sotto-sezione.

Se la Tipologia di schema di bilancio adottata è "Principi contabili internazionali (IAS-IFRS)" compilare **tutti i campi esclusi quelli contrassegnati dalla (X)**.

| NOME DEL CAMPO                                       | Indicazioni per la compilazione |
|--|---------------------------------|
| B) I-Immobilizzazioni immateriali (X)                | € 25.827,00                     |
| B) II-Immobilizzazioni materiali (X)                 | € 601.936,00                    |
| B) III-Immobilizzazioni finanziarie (X)              | € 8.453,00                      |
| Totale Immobilizzazioni (B) (X)                      | € 636.216,00                    |
| C) II-Crediti (valore totale) (X)                    | € 2.639.664,00                  |
| Totale Attivo  | € 3.724.042,00                  |
| A) I Capitale / Fondo di dotazione                   | € 199.000,00                    |
| A) Totale Riserve (II-VII) / Totale Riserve          | € 17.947,00                     |
| A) VIII Utili (perdite) portati a nuovo              | € 44.290,00                     |
| A) IX Utili (perdite) esercizio                      | € 6.736,00                      |
| Patrimonio Netto                                     | € 268.146,00                    |
| D) – Debiti (valore totale) (X)                      | € 2.123.995,00                  |
| Totale passivo                                       | € 3.724.042,00                  |
| A. Valore della produzione/Totale Ricavi             | € 5.376.964,00                  |
| A1) Ricavi delle vendite e delle prestazioni/ Ricavi | € 5.269.702,00                  |
| A5) Altri Ricavi e Proventi                          | € 107.262,00                    |
| di cui "Contributi in conto esercizio" (X)           | € 34.452,00                     |
| B. Costi della produzione /Totale costi              | € 5.369.934,00                  |
| B.9 Costi del personale/ Costo del lavoro            | € 1.720.668,00                  |
| C.15) Proventi da partecipazioni                     | € -                             |
| C.16) Altri proventi finanziari                      | € 34.901,00                     |
| C17) Interessi e altri oneri finanziari              | € 2.943,00                      |
| C.17bis) Utili e perdite su cambi                    | € 0,00                          |

|   |   |           |
|---|---|-----------|
| Totale C) – Proventi e oneri finanziari   | € | 31.958,00 |
| Totale D) – Rettifiche di valore di attività e passività finanziarie                            |   |           |
| Di cui D.18a) Rettifiche di valore di attività finanziarie<br>– Rivalutazioni di partecipazioni | € | -         |

#### Contabilità finanziaria

**ATTENZIONE:** La sezione deve essere compilata solamente se la partecipata adotta una contabilità finanziaria.

| NOME DEL CAMPO                                 | Indicazioni per la compilazione |
|--|---------------------------------|
| Numero medio dipendenti                        |                                 |
| Capitale o fondo di dotazione                  |                                 |
| Avanzo/Disavanzo di esercizio                  |                                 |
| Patrimonio netto                               |                                 |
| Crediti (contabilità finanziaria) <sup>§</sup> |                                 |
| Totale Entrate                                 |                                 |
| Debiti (contabilità finanziaria) <sup>§</sup>  |                                 |
| Totale Uscite                                  |                                 |
| Costi del Personale                            |                                 |

<sup>§</sup> Nuovo campo rispetto alla rilevazione precedente.

#### QUOTA DI POSSESSO (quota diretta e/o indiretta)

| NOME DEL CAMPO  | Indicazioni per la compilazione |
|---|---------------------------------|
| Tipologia di Partecipazione                                   | Partecipazione indiretta        |
| Quota diretta <sup>(4)</sup>                                  |                                 |
| Codice Fiscale Tramite <sup>(5)</sup>                         | 01952200663                     |
| Denominazione Tramite <sup>(5)</sup>                          | SEGEN HOLDING srl               |
| Quota detenuta dalla Tramite nella partecipata <sup>(6)</sup> | 72,77 %                         |

<sup>(4)</sup> Se la partecipazione è diretta o sia diretta che indiretta, inserire la quota detenuta direttamente dall'Amministrazione nella partecipata.

<sup>(5)</sup> Compilare se per "Tipologia di Partecipazione" è stato indicato "Partecipazione Indiretta" o "Partecipazione diretta e indiretta". Inserire CF e denominazione dell'ultima tramite attraverso la quale la partecipata è detenuta indirettamente dall'Amministrazione.

<sup>(6)</sup> Inserire la quota di partecipazione che la tramite detiene nella partecipata.

#### QUOTA DI POSSESSO – TIPO DI CONTROLLO

**ATTENZIONE:** compilare il campo "Tipo di controllo" se la partecipata è una Società, il campo "Tipo di controllo (organismo)" se la partecipata è un organismo. Non sono considerati "organismi" – a titolo esemplificativo - i soggetti che rientrano nel perimetro soggettivo del TUSP, come i consorzi e le aziende speciali di cui, rispettivamente all'art. 31 e all'art. 114 del TUEL, gli enti pubblici economici, gli enti pubblici non economici.

| NOME DEL CAMPO                | Indicazioni per la compilazione |
|-------------------------------|---------------------------------|
| Tipo di controllo             | controllo analogo congiunto     |
| Tipo di controllo (organismo) | controllo congiunto             |

#### AFFIDAMENTI

| NOME DEL CAMPO                                       | Indicazioni per la compilazione |
|--|---------------------------------|
| La partecipata svolge servizi per l'Amministrazione? | Sì                              |

SCHEDA PARTECIPAZIONE DETENUTA AL 31/12/2021

| NOME DEL CAMPO | Indicazioni per la compilazione |
|----------------|---------------------------------|
|----------------|---------------------------------|

Se la partecipata non ha svolto servizi per l'Amministrazione nell'anno di riferimento della rilevazione i campi sottostanti non devono essere compilati.

|   |                             |
|---|-----------------------------|
| Settore   | Servizio di igiene urbana   |
| Ente Affidante  | Amministrazione dichiarante |
| Specificazione Ente Affidante*  |                             |
| Modalità affidamento  | Diretto                     |
| Importo impegnato nell'anno oggetto di rilevazione (importo annuale di competenza)  | € 143.682,00                |
| *Campo testuale con compilazione obbligatoria se nel campo "Ente affidante" è stato selezionato nel menu a tendina la voce "Altro". |                             |

#### DATI CONTABILI DERIVANTI DAL RAPPORTO DI PARTECIPAZIONE

| Indicazioni per la compilazione   | Indicazioni per la compilazione |                          |                       |
|---|---------------------------------|--------------------------|-----------------------|
| L'Amministrazione ha oneri per contratti di servizio nei confronti della partecipata?                                   | no                              |                          |                       |
|   | IMPEGNI                         | PAGAMENTI C/COMPETENZA   | PAGAMENTI C/RESIDUI   |
| Oneri per contratti di servizio <sup>(7)</sup>  |                                 |                          |                       |
| L'Amministrazione ha altri oneri o spese (diversi da quelli per contratti di servizio) nei confronti della partecipata? | Scegliere un elemento.          |                          |                       |
|   | IMPEGNI                         | PAGAMENTI C/COMPETENZA   | PAGAMENTI C/RESIDUI   |
| Oneri per trasferimenti in conto capitale <sup>(7)</sup>  |                                 |                          |                       |
| Oneri per trasferimenti in conto esercizio <sup>(7)</sup>   |                                 |                          |                       |
| Oneri per copertura di disavanzi o perdite <sup>(7)</sup>   |                                 |                          |                       |
| Oneri per acquisizione di quote societarie <sup>(7)</sup>   |                                 |                          |                       |
| Oneri per aumento di capitale (non ai fini di ripiano perdite) <sup>(7)</sup>   |                                 |                          |                       |
| Oneri per trasformazione, cessazione, liquidazione <sup>(7)</sup>   |                                 |                          |                       |
| Oneri per garanzie fidejussioni, lettere patronage, altre forme <sup>(7)</sup>  |                                 |                          |                       |
| Escussioni nei confronti dell'ente delle garanzie concesse <sup>(7)</sup>   |                                 |                          |                       |
| Altre spese verso organismi partecipati <sup>(7)</sup>  |                                 |                          |                       |
| Totale oneri <sup>(7)</sup>   |                                 |                          |                       |
| L'Amministrazione riceve dividendi e/o altre entrate dalla partecipata?   | no                              |                          |                       |
|   | ACCERTATI                       | RISCOSSIONI C/COMPETENZA | RISCOSSIONI C/RESIDUI |
| Dividendi/utili distribuiti dalla Partecipata all'Amministrazione <sup>(7)</sup>  |                                 |                          |                       |
| Entrate per cessione quote <sup>(7)</sup>   |                                 |                          |                       |

| Indicazioni per la compilazione   | Indicazioni per la compilazione |  |  |
|---|---------------------------------|--|--|
| Altre entrate da organismi partecipati <sup>(7)</sup>   |                                 |  |  |
| Totale entrate <sup>(7)</sup>   |                                 |  |  |
| Crediti nei confronti della partecipata <sup>(8)</sup>  |                                 |  |  |
| Debiti nei confronti della partecipata <sup>(8)</sup>   |                                 |  |  |
| Accantonamenti al fondo perdite società partecipate   |                                 |  |  |
| Importo totale delle garanzie prestate (fideiussioni, lettere patronage, altre forme) al 31/12 <sup>(9)</sup> |                                 |  |  |

<sup>(7)</sup> Compilare il campo se l'Amministrazione ha risposto "sì" alla domanda precedente.

<sup>(8)</sup> Indicare la somma dei crediti/debiti in Conto Competenza e in Conto Residui.

<sup>(9)</sup> Indicare l'importo delle garanzie in essere al 31/12 (comprese quelle accese nell'esercizio).

| Indicazioni per la compilazione | Indicazioni per la compilazione |
|---------------------------------|---------------------------------|
| Note sulla partecipazione*      |                                 |

\*Campo testuale con compilazione facoltativa.

#### MOTIVAZIONI DEL NUOVO INSERIMENTO DI PARTECIPAZIONE

La Sezione deve essere compilata solo nel caso di **partecipazione diretta** acquisita nel corso dell'anno di riferimento della rilevazione oppure per segnalare che la partecipata era detenuta già al 31/12/2017 ma erroneamente non è stata dichiarata.

| NOME DEL CAMPO   | Indicazioni per la compilazione |
|--|---------------------------------|
| Motivazione del nuovo inserimento di partecipazione in soggetto con forma giuridica societaria     | Scegliere un elemento.          |
| Motivazione del nuovo inserimento di partecipazione in soggetto con forma giuridica NON societaria | Scegliere un elemento.          |
| Procedura adottata <sup>(10)</sup>   | Scegliere un elemento.          |
| Riferimento dell'atto deliberativo <sup>(10)</sup>   |                                 |
| Data di adozione dell'atto deliberativo <sup>(10)</sup>  |                                 |

<sup>(10)</sup> Compilare il campo solo se l'Amministrazione dichiarante rientra nell'ambito soggettivo del TUSP e se la partecipata ha forma giuridica societaria.

\*\*\*\*\*

**Per una partecipazione diretta detenuta al 31/12/2019 (censimento precedente) in una società (ossia in soggetto avente forma giuridica societaria) e non dichiarata al 31/12/2020 (censimento corrente), in luogo della scheda Partecipazione, deve essere compilata, in base alla tipologia di operazione realizzata, una delle schede:**

- PARTECIPAZIONE NON PIÙ DETENUTA - Alienazione della partecipazione
- PARTECIPAZIONE NON PIÙ DETENUTA - Cessione della partecipazione a titolo gratuito

- PARTECIPAZIONE NON PIÙ DETENUTA - Recesso dalla società
- PARTECIPAZIONE NON PIÙ DETENUTA - Liquidazione /Scioglimento della società
- PARTECIPAZIONE NON PIÙ DETENUTA - Fusione della società (per unione o per incorporazione)

Per non appesantire il presente documento, le schede sopra elencate sono state inserite all'interno delle "Schede di rilevazione per la Relazione attuazione piano di razionalizzazione" a cui pertanto si rinvia.





## *Patrimonio della PA*

# **CENSIMENTO DEI RAPPRESENTANTI DELLE AMMINISTRAZIONI PRESSO ORGANI DI GOVERNO, SOCIETA' ED ENTI**

## **SCHEDA DI RILEVAZIONE**

**Dati relativi all'anno 2021**

**DATI ANAGRAFICI DELLA SOCIETA'/ENTE**

**DATI ANAGRAFICI DELLA PARTECIPATA**

| NOME DEL CAMPO   | Indicazioni per la compilazione |
|--|---------------------------------|
| Codice Fiscale   | 01364860666                     |
| Denominazione  | Segen spa                       |
| Data di costituzione della partecipata   | 1995                            |
| Forma giuridica  | Società per azioni              |
| Tipo di fondazione   | Scegliere un elemento.          |
| Altra forma giuridica  |                                 |
| Stato di attività della partecipata  | attiva                          |
| Data di inizio della procedura <sup>(1)</sup>  |                                 |
| Società con azioni quotate in mercati regolamentati <sup>(2)</sup>                                   |                                 |
| Società che ha emesso strumenti finanziari quotati in mercati regolamentati (ex TUSP) <sup>(2)</sup> |                                 |
| La società è un GAL <sup>(2)</sup>   | no                              |

<sup>(1)</sup> Compilare solo se nel campo "stato di attività della partecipata" è stato indicato che sono in corso procedure di liquidazione oppure procedure concorsuali.

<sup>(2)</sup> Nell'applicativo le società con azioni quotate e quelle emittenti strumenti finanziari quotati in mercati regolamentati ("società quotate ex TUSP") e i Gruppi di Azione Locale (GAL) sono individuati mediante elenchi ufficiali.

**SEDE LEGALE DELLA SOCIETA'/ ENTE**

| NOME DEL CAMPO | Indicazioni per la compilazione |
|----------------|---------------------------------|
| Stato          | Italia                          |
| Provincia      | L'AQUILA                        |
| Comune         | CIVITELLA ROVETO                |
| CAP *          | 67054                           |
| Indirizzo *    | VIA ROMA 1                      |
| Telefono *     | 0863979031                      |
| FAX *          | 0863979832                      |
| Email *        | INFO@SEGEN.IT                   |

\*campo con compilazione facoltativa

**SETTORE DI ATTIVITÀ DELLA SOCIETA'/ENTE**

La lista dei codici Ateco è disponibile al link <http://www.istat.it/it/strumenti/definizioni-e-classificazioni/ateco-2007>

| NOME DEL CAMPO                    | Indicazioni per la compilazione |
|-----------------------------------|---------------------------------|
| Attività 1                        | 38.11.00                        |
| Peso indicativo dell'attività %   | 100 %                           |
| Attività 2 *                      |                                 |
| Peso indicativo dell'attività % * |                                 |
| Attività 3 *                      |                                 |
| Peso indicativo dell'attività % * |                                 |
| Attività 4 *                      |                                 |
| Peso indicativo dell'attività % * |                                 |

\*campo con compilazione facoltativa

**ATTENZIONE:** Compilare una scheda per ogni rappresentante dell'Amministrazione nominato negli organi di governo della società o dell'ente.

| NOME DEL CAMPO  | Indicazioni per la compilazione |
|---|---------------------------------|
| Codice fiscale del rappresentante   | CPNFNN57A02C783I                |
| Nome [del rappresentante]   | FERNANDO                        |
| Cognome [del rappresentante]  | CAPONE                          |
| Sesso [del rappresentante]  | maschio                         |
| Data di nascita [del rappresentante]  | 02/01/1957                      |
| Nazione di nascita [del rappresentante]   | ITALIA                          |
| Provincia di nascita del rappresentante   | L'AQUILA                        |
| Comune di nascita [del rappresentante]  | CIVITELLA ROVETO                |
| Il rappresentante è dipendente dell'Amministrazione   | no                              |
| Incarico  | Amministratore unico            |
| Data di inizio dell'incarico<br><i>(compilare solo se l'incarico è iniziato nell'anno di riferimento della rilevazione)</i> |                                 |
| Data di fine dell'incarico<br><i>(compilare solo se l'incarico è terminato nell'anno di riferimento della rilevazione)</i>  |                                 |
| Incarico gratuito/con compenso  | Incarico con compenso           |
| Compenso complessivo spettante nell'anno <sup>(3)</sup>   | 9.308 €                         |
| Compenso girato all'Amministrazione <sup>(4)</sup>  | No                              |
| Sono previsti gettoni di presenza?  | No                              |
| Importo complessivo dei gettoni di presenza maturati nell'anno <sup>(3)</sup>   | -----                           |

<sup>(3)</sup> Compilare se è stato indicato che l'incarico prevede un compenso.

<sup>(4)</sup> Compilare se nel campo "Sono previsti gettoni di presenza?" è stato selezionato "sì".



## ***Patrimonio della PA***

**REVISIONE PERIODICA DELLE PARTECIPAZIONI**

**da approvarsi entro il 31/12/2022**

***(Art.20, c. 1, TUSP)***

***SCHEDA DI RILEVAZIONE***

**Dati relativi alle partecipazioni detenute al  
31/12/2021**

### DATI ANAGRAFICI DELLA PARTECIPATA

| NOME DEL CAMPO   | Indicazioni per la compilazione |
|--|---------------------------------|
| Codice Fiscale   | 01364860666                     |
| Denominazione  | SEGEN SPA                       |
| Anno di costituzione della società   | 1995                            |
| Forma giuridica  | Società per azioni              |
| Tipo di fondazione   | Scegliere un elemento.          |
| Altra forma giuridica  |                                 |
| Stato della società  | Scegliere un elemento.          |
| Anno di inizio della procedura <sup>(1)</sup>  |                                 |
| Società con azioni quotate in mercati regolamentati <sup>(2)</sup>                                   |                                 |
| Società che ha emesso strumenti finanziari quotati in mercati regolamentati (ex TUSP) <sup>(2)</sup> |                                 |
| La società è un GAL <sup>(2)</sup>   | no                              |

<sup>(1)</sup> Compilare solo se nel campo "stato di attività della partecipata" è stato indicato che sono in corso procedure di liquidazione oppure procedure concorsuali.

<sup>(2)</sup> Nell'applicativo le società con azioni quotate e quelle emittenti strumenti finanziari quotati in mercati regolamentati ("società quotate ex TUSP") e i Gruppi di Azione Locale (GAL) sono individuati mediante elenchi ufficiali.

### SEDE LEGALE DELLA PARTECIPATA

| NOME DEL CAMPO | Indicazioni per la compilazione |
|----------------|---------------------------------|
| Stato          | Italia                          |
| Provincia      | L'AQUILA                        |
| Comune         | CIVITELLA ROVETO                |
| CAP *          | 67054                           |
| Indirizzo *    | VIA ROMA 1                      |
| Telefono *     | 0863979031                      |
| FAX *          | 0863979832                      |
| Email *        | INFO@SEGEN.IT                   |

\* campo con compilazione facoltativa

### SETTORE DI ATTIVITÀ DELLA PARTECIPATA

La lista dei codici Ateco è disponibile al link <http://www.istat.it/it/strumenti/definizioni-e-classificazioni/ateco-2007>

| NOME DEL CAMPO                   | Indicazioni per la compilazione |
|----------------------------------|---------------------------------|
| Attività 1                       | 38.11.00                        |
| Peso indicativo dell'attività %  | 100 %                           |
| Attività 2*                      |                                 |
| Peso indicativo dell'attività %* |                                 |
| Attività 3*                      |                                 |
| Peso indicativo dell'attività %* |                                 |
| Attività 4*                      |                                 |
| Peso indicativo dell'attività %* |                                 |

\* campo con compilazione facoltativa

**ULTERIORI INFORMAZIONI SULLA PARTECIPATA**

| NOME DEL CAMPO   | Indicazioni per la compilazione |
|--|---------------------------------|
| Società in house   | si                              |
| Previsione nello statuto di limiti sul fatturato <sup>(3)</sup>  | si                              |
| Società contenuta nell'allegato A al D.Lgs. n. 175/2016  | no                              |
| Società a partecipazione pubblica di diritto singolare (art.1, c. 4, lett. A)  | no                              |
| Riferimento normativo società di diritto singolare <sup>(3)</sup>  |                                 |
| La società adotta un sistema di contabilità analitica e separata per attività?   | Scegliere un elemento.          |
| Specificare se la disciplina applicata è stata dettata da:   | Scegliere un elemento.          |
| Società esclusa dall'applicazione dell'art. 4 con DPCM (art. 4, c. 9)  | no                              |
| Società esclusa dall'applicazione dell'art. 4 con provvedimento del Presidente della Regione o delle Prov. Autonome (art. 4, c. 9) | no                              |
| Riferimento normativo atto esclusione <sup>(4)</sup>   |                                 |

\* La compilazione della Sezione "Ulteriori Informazioni sulla partecipata" non è richiesta per "società quotate ex TUSP", se la società è un GAL oppure se lo stato di attività della società è "in liquidazione" o "soggetta a procedure concorsuali".

<sup>(3)</sup> Compilare il campo solo se nel campo precedente è stato scelto "si"

<sup>(4)</sup> Compilare il campo solo se in uno dei campi precedenti è stato scelto "si"

# Per la nozione giuridica di "società a partecipazione pubblica di diritto singolare" di cui all'art. 1, comma 4, del TUSP, si veda l'orientamento della Struttura di monitoraggio disponibile sul sito del DT al seguente link:

[http://www.dt.tesoro.it/export/sites/sitodt/modules/documenti\\_it/patrimonio\\_publico/patrimonio\\_pa/Orientamento\\_del\\_18\\_novembre\\_2019\\_xSocietx\\_a\\_partecipazione\\_pubblica\\_di\\_diritto\\_singolarex .pdf](http://www.dt.tesoro.it/export/sites/sitodt/modules/documenti_it/patrimonio_publico/patrimonio_pa/Orientamento_del_18_novembre_2019_xSocietx_a_partecipazione_pubblica_di_diritto_singolarex.pdf)

**DATI DI BILANCIO PER LA VERIFICA TUSP**

| NOME DEL CAMPO   | Anno 2021                                 |
|--|---|
| Tipologia di attività svolta                           | Attività produttive di beni e servizi     |
| Numero medio di dipendenti                             | Tempo Indeterminato: media Anno 2021 n.46 |
| Numero dei componenti dell'organo di amministrazione   | 1   |
| Compenso dei componenti dell'organo di amministrazione | € 9.308                                   |
| Numero dei componenti dell'organo di controllo         | 4   |
| Compenso dei componenti dell'organo di controllo       | € 12.246                                  |

| NOME DEL CAMPO        | 2021  | 2020     | 2019    | 2018    | 2017    |
|-----------------------|-------|----------|---------|---------|---------|
| Approvazione bilancio | sì    | sì       | sì      | sì      | sì      |
| Risultato d'esercizio | 6.736 | € 20.843 | € 9.754 | € 9.905 | € 3.076 |

**ATTENZIONE:** l'applicativo richiede la compilazione esclusivamente di una delle seguenti quattro sotto-sezioni di "DATI DI BILANCIO PER LA VERIFICA TUSP".

**1. Attività produttive di beni e servizi o Distretti tecnologici**

Compilare la seguente sotto-sezione se la "Tipologia di attività svolta" dalla partecipata è: "Attività produttive di beni e servizi" o "**Attività di promozione e sviluppo di progetti di ricerca finanziati (Distretti tecnologici)**".

| NOME DEL CAMPO                               | 2021      | 2020      | 2019      |
|--|-----------|-----------|-----------|
| A1) Ricavi delle vendite e delle prestazioni | 5.269.702 | 5.309.222 | 4.871.792 |
| A5) Altri Ricavi e Proventi                  | 107.262   | 63.045    | 34.923    |
| di cui Contributi in conto esercizio         | 34.452    | 24.303    | 6.416     |

**2. Attività di Holding**

Compilare la seguente sotto-sezione se la "Tipologia di attività svolta" dalla partecipata è: "**Attività consistenti nell'assunzione di partecipazioni in società esercenti attività diverse da quella creditizia e finanziaria (Holding)**".

| NOME DEL CAMPO  | 2021 | 2020 | 2019 |
|---|------|------|------|
| A1) Ricavi delle vendite e delle prestazioni  |      |      |      |
| A5) Altri Ricavi e Proventi   |      |      |      |
| di cui Contributi in conto esercizio  |      |      |      |
| C15) Proventi da partecipazioni   |      |      |      |
| C16) Altri proventi finanziari  |      |      |      |
| C17 bis) Utili e perdite su cambi   |      |      |      |
| D18 a) Rettifiche di valore di attività finanziarie - Rivalutazioni di partecipazioni |      |      |      |

Compilare la seguente sotto-sezione se la “*Tipologia di attività svolta*” dalla partecipata è: “*Attività bancarie e finanziarie*”.

| NOME DEL CAMPO                         | 2021 | 2020 | 2019 |
|--|------|------|------|
| Interessi attivi e proventi assimilati |      |      |      |
| Commissioni attive                     |      |      |      |

#### 4. Attività assicurative

Compilare la seguente sotto-sezione se la “*Tipologia di attività svolta*” dalla partecipata è: “*Attività assicurative*”.

| NOME DEL CAMPO  | 2021 | 2020 | 2019 |
|---|------|------|------|
| I.1 Conto Tecnico dei rami danni - Premi di competenza, al netto delle cessioni in riassicurazione    |      |      |      |
| I.3 Conto Tecnico dei rami danni - Altri proventi tecnici, al netto delle cessioni in riassicurazione |      |      |      |
| II.1 Conto Tecnico dei rami vita - Premi dell'esercizio, al netto delle cessioni in riassicurazione   |      |      |      |
| II.4 Conto Tecnico dei rami vita - Altri proventi tecnici, al netto delle cessioni in riassicurazione |      |      |      |

#### QUOTA DI POSSESSO (quota diretta e/o indiretta)

| NOME DEL CAMPO  | Indicazioni per la compilazione |
|---|---------------------------------|
| Tipologia di Partecipazione                               | Partecipazione indiretta        |
| Quota diretta <sup>(5)</sup>                              |                                 |
| Codice Fiscale Tramite <sup>(6)</sup>                     | 1952200663                      |
| Denominazione Tramite(organismo) <sup>(6)</sup>           | SEGEN HOLDING srl               |
| Quota detenuta dalla Tramite nella società <sup>(7)</sup> | 72,77                           |

<sup>(5)</sup> Se la partecipazione è diretta o sia diretta che indiretta, inserire la quota detenuta direttamente dall'Amministrazione nella società.

<sup>(6)</sup> Compilare se per “Tipologia di Partecipazione” è stato indicato “Partecipazione Indiretta” o “Partecipazione diretta e indiretta”. Inserire CF e denominazione dell'ultima tramite attraverso la quale la società è indirettamente partecipata dall'Amministrazione.

<sup>(7)</sup> Inserire la quota di partecipazione che la “tramite” detiene nella società.

#### QUOTA DI POSSESSO – TIPO DI CONTROLLO

| NOME DEL CAMPO    | Indicazioni per la compilazione |
|-------------------|---------------------------------|
| Tipo di controllo | controllo analogo congiunto     |



**INFORMAZIONI ED ESITO PER LA RAZIONALIZZAZIONE**

| NOME DEL CAMPO   | Indicazioni per la compilazione |
|--|---------------------------------|
| Partecipazione ancora detenuta alla data di adozione del provvedimento | <b>Si</b>                       |
| Società controllata da una quotata                                     | <b>No</b>                       |
| CF della società quotata controllante <sup>(8)</sup>                   |                                 |
| Denominazione della società quotata controllante <sup>(8)</sup>        |                                 |

<sup>(8)</sup> Compilare il campo solo se nel campo "Società controllata da una quotata" è stato scelto "si"

Se la partecipazione non è più detenuta alla data di adozione del provvedimento non deve essere indicato l'esito della revisione periodica ma deve essere compilata la scheda in base alla tipologia della razionalizzazione realizzata.

|   |   |
|---|---|
| La partecipata svolge un'attività di produzione di beni e servizi a favore dell'Amministrazione?  | Si  |
| Attività svolta dalla Partecipata   | produzione di un servizio di interesse generale (Art. 4, c. 2, lett. a) |
| Descrizione dell'attività   | Gestione del servizio pubblico di igiene urbana                         |
| Quota % di partecipazione detenuta dal soggetto privato <sup>(9)</sup>  |   |
| Svolgimento di attività analoghe a quelle svolte da altre società (art.20, c.2 lett.c)  | no  |
| Necessità di contenimento dei costi di funzionamento (art.20, c.2 lett.f)   | no  |
| Necessità di aggregazione di società (art.20, c.2 lett.g)   | no  |
| L'Amministrazione ha fissato, con proprio provvedimento, obiettivi specifici sui costi di funzionamento della partecipata? (art.19, c, 5) <sup>(10)</sup> | no  |
| Esito della revisione periodica   | mantenimento senza interventi   |
| Modalità (razionalizzazione) <sup>(12)</sup>  | Scegliere un elemento.  |
| Termine previsto per la razionalizzazione <sup>(12)</sup>   |   |
| Dichiarazione di Cessione a titolo oneroso in Revisione straordinaria <sup>(13)</sup>   | Scegliere un elemento.  |
| Applicazione dell'art. 24, comma 5-bis <sup>(14)</sup>  | Scegliere un elemento.  |
| Note*   |   |

<sup>(9)</sup> Compilare il campo se "Attività svolta dalla Partecipata" precedentemente selezionata è "Realizzazione e gestione di opera pubblica ovvero organizzazione e gestione di servizio di interesse generale tramite PPP (Art.4, c.2, lett.c)".

<sup>(10)</sup> Compilare il campo se "Tipo di controllo" è stato selezionato elemento diverso da "nessuno".

<sup>(11)</sup> La compilazione del campo non è richiesta per le società in liquidazione, per quelle soggette a procedure concorsuali e per i GAL.

<sup>(12)</sup> Campo obbligatorio se per "Esito della revisione periodica" è stato selezionato "Razionalizzazione".

<sup>(13)</sup> Nel campo l'Amministrazione deve specificare se nel provvedimento di revisione straordinaria, adottato ai sensi dell'art. 24 del TUSP, era stato indicato l'esito "Cessione a titolo oneroso". La compilazione non è richiesta se la società è in liquidazione, è soggetta a procedura concorsuale, è un GAL o nel caso in cui nel campo "Attività svolta dalla partecipata" sia stato selezionato "Coordinamento e attuazione patti territoriali e contratti d'area ex delibera CIPE 21/03/1997 (Art. 26, c.7) oppure "Gestione delle case da gioco – società già costituita e autorizzata alla data del 23/09/2016 (art. 26, c. 12 sexies)".

<sup>(14)</sup> Nel campo l'Amministrazione deve dichiarare se la misura di cessione a titolo oneroso non è stata attuata ai sensi dell'art. 24, comma 5-bis. Il campo va compilato nel caso in cui la risposta al campo precedente "Dichiarazione di Cessione a titolo oneroso in Revisione straordinaria" sia Sì.

\*Campo con compilazione facoltativa.

**Se la partecipazione non è più detenuta alla data di adozione del provvedimento, deve essere compilata, in base alla tipologia di operazione realizzata, una delle schede:**

- PARTECIPAZIONE NON PIÙ DETENUTA - Alienazione della partecipazione
- PARTECIPAZIONE NON PIÙ DETENUTA - Cessione della partecipazione a titolo gratuito

- PARTECIPAZIONE NON PIÙ DETENUTA - Recesso dalla società
- PARTECIPAZIONE NON PIÙ DETENUTA – Liquidazione/Scioglimento della società
- PARTECIPAZIONE NON PIÙ DETENUTA - Fusione della società (per unione o per incorporazione)

Per non appesantire il presente documento, le schede sopra elencate sono state inserite all'interno delle "Schede di rilevazione per la Relazione attuazione piano di razionalizzazione" a cui pertanto si rinvia.

# COMUNE DI CIVITA D'ANTINO

Provincia di L'Aquila

IL REVISORE UNICO

## VERBALE N. 2 del 20/12/2022

L'anno duemilaventidue il giorno venti del mese di Dicembre, il Revisore Unico Rag. Di Giampietro Bernardo è presente (virtualmente) presso la sede municipale del Comune di Civita D'Antino (AQ) per rilasciare il parere sulla proposta di deliberazione di C.C. n. 558 del 14/12/2022, avente ad oggetto: *“Ricognizione periodica delle partecipazioni pubbliche ex art. 20 D. Lgs. 19/08/2016 n. 175 e approvazione della relazione sull'attuazione del piano di razionalizzazione delle partecipate”* con Relazione tecnica ed allegato a) elenco partecipazioni, quali parti integranti e sostanziali della proposta, pervenuta mediante e-mail in data 18/12/2022.

Il Revisore Unico,

**Visto** il Tuel così come modificato ed integrato dal D. Lgs. n.118/2011 e sue ss.mm.ii.;

**Richiamato** in particolare l'art. 239 del D. Lgs. n. 267/2000, il quale prevede al comma 1, lettera b) n. 3) che l'organo di revisione esprima un parere sulle proposte di modalità di gestione dei servizi e proposte di costituzione o di partecipazione ad organismi esterni;

**Visto** il D. Lgs. n. 175/2016 (Testo unico sulle società partecipate);

**Visto** lo Statuto Comunale;

**Visti** il vigente Regolamento di Contabilità;

**Vista** la deliberazione di C.C. n. 4 del 01/04/2022 di approvazione del bilancio di previsione per il triennio 2022-2024;

**Esaminata** la proposta di deliberazione di C.C. n. 558 del 14/12/2022 avente ad oggetto: *“Ricognizione periodica delle partecipazioni pubbliche ex art. 20 D. Lgs. 19/08/2016 n. 175 e approvazione della relazione sull'attuazione del piano di razionalizzazione delle partecipate”*;

**Esaminati** gli allegati alla proposta deliberativa, Relazione tecnica ed allegato a) elenco partecipazioni, quali parti integranti e sostanziali;

**Vista** la documentazione agli atti d'ufficio;

**Visto** che ai sensi del predetto T.U.S.P. (cfr. art. 4, c. 1) le Pubbliche Amministrazioni, ivi compresi i Comuni, non possono, direttamente o indirettamente, mantenere partecipazioni, anche di minoranza, in società aventi per oggetto attività di produzione di beni e servizi *non strettamente necessarie per il perseguimento delle proprie finalità istituzionali*;

**Atteso** che il Comune, fermo restando quanto sopra indicato, può mantenere partecipazioni in società:

- Esclusivamente per lo svolgimento delle attività indicate dall'art. 4, c. 2, T.U.S.P.:

*“a) produzione di un servizio di interesse generale, ivi inclusa la realizzazione e la gestione delle reti e degli impianti funzionali ai servizi medesimi;*

*b) progettazione e realizzazione di un'opera pubblica sulla base di un accordo di programma fra amministrazioni pubbliche, ai sensi dell'articolo 193 del decreto legislativo n. 50 del 2016;*

*c) realizzazione e gestione di un'opera pubblica ovvero organizzazione e gestione di un servizio d'interesse generale attraverso un contratto di partenariato di cui all'articolo 180 del decreto legislativo n. 50 del 2016, con un imprenditore selezionato con le modalità di cui all'articolo 17, commi 1 e 2;*

*d) autoproduzione di beni o servizi strumentali all'ente o agli enti pubblici partecipanti, nel rispetto delle condizioni stabilite dalle direttive europee in materia di contratti pubblici e della relativa disciplina nazionale di recepimento;*

*e) servizi di committenza, ivi incluse le attività di committenza ausiliarie, apprestati a supporto di enti senza scopo di lucro e di amministrazioni aggiudicatrici di cui all'articolo 3, comma 1, lettera a), del decreto legislativo n. 50 del 2016”;*

- Ovvero, al solo scopo di ottimizzare e valorizzare l'utilizzo di beni immobili facenti parte del proprio patrimonio, *“in società aventi per oggetto sociale esclusivo la valorizzazione del patrimonio (...), tramite il conferimento di beni immobili allo scopo di realizzare un investimento secondo criteri propri di un qualsiasi operatore di mercato”;*

**Tenuto conto** che ai fini di cui sopra devono essere alienate od oggetto delle misure di cui all'art. 20, commi 1 e 2, T.U.S.P. – ossia di un piano di riassetto per la loro razionalizzazione, fusione o soppressione, anche mediante messa in liquidazione – le partecipazioni per le quali si verifica anche una sola delle seguenti condizioni:

1) *non sono riconducibili ad alcuna delle categorie di cui all'art. 4, commi 1, 2 e 3, T.U.S.P., sopra richiamato;*

2) *non soddisfano i requisiti di cui all'art. 5, commi 1 e 2, T.U.S.P., e quindi per le quali non si ravvisa la necessità del mantenimento per il perseguimento delle finalità istituzionali dell'Ente, anche sul piano della convenienza economica e della sostenibilità finanziaria e in considerazione della possibilità di destinazione alternativa delle risorse pubbliche impegnate ovvero di gestione diretta od esternalizzata del servizio affidato, nonché della compatibilità della scelta con i principi di efficienza, di efficacia e di economicità dell'azione amministrativa;*

3) previste dall'art. 20, comma 2, T.U.S.P.:

a) *partecipazioni societarie che non rientrino in alcuna delle categorie di cui all'art. 4, T.U.S.P., sopra citato;*

- b) società che risultano prive di dipendenti o abbiano un numero di amministratori superiore a quello dei dipendenti;
- c) partecipazioni in società che svolgono attività analoghe o similari a quelle svolte da altre società partecipate o da enti pubblici strumentali;
- d) partecipazioni in società che, nel triennio precedente, abbiano conseguito un fatturato medio non superiore a un milione di euro;
- e) partecipazioni in società diverse da quelle costituite per la gestione di un servizio d'interesse generale che abbiano prodotto un risultato negativo per quattro dei cinque esercizi precedenti;
- f) necessità di contenimento dei costi di funzionamento;
- g) necessità di aggregazione di società aventi ad oggetto le attività consentite all'art. 4, T.U.S.P.;

**Considerato** altresì che le disposizioni del predetto Testo unico devono essere applicate avendo riguardo all'efficiente gestione delle partecipazioni pubbliche, alla tutela e promozione della concorrenza e del mercato, nonché alla razionalizzazione e riduzione della spesa pubblica;

**Considerato** che l'art. 20 comma 1 del T.U.S.P. prevede che, fatta salva la revisione straordinaria, le amministrazioni pubbliche effettuano annualmente, con proprio provvedimento un'analisi dell'assetto complessivo delle società in cui detengono partecipazioni, dirette o indirette, predisponendo, ove ricorrano i presupposti di cui al comma 2, un piano di riassetto per la loro razionalizzazione, fusione o soppressione, anche mediante messa in liquidazione o cessione, pertanto entro il 31/12/2022 con riferimento alla situazione al 31 dicembre 2021;

**Preso atto** dell'obbligo, in capo all'Ente, di adottare un Piano di razionalizzazione delle società partecipate, con il duplice obiettivo di tagliare costi e ridurre il numero delle partecipate sulla base di un'accurata analisi degli assetti societari, da predisporre tenuto conto delle forme organizzative e gestionali presenti sul territorio;

**Visto** che l'Ente risulta detenere al 31.12.2021 le seguenti partecipazioni:

| Ragione Sociale                 | Forma giuridica | Tipologia partecipazione | Quota percentuale di partecipazione detenuta dal Comune | Relazione rispetto al Comune |
|---------------------------------|-----------------|--------------------------|---|------------------------------|
| SEGEN HOLDING SRL               | S.R.L.          | DIRETTA                  | 3,70  | ATTIVA                       |
| CAM SPA                         | S.P.A.          | DIRETTA                  | 1,32  | ATTIVA                       |
| Consorzio Gestione Valle Roveto | -               | DIRETTA                  | 15,87   | IN LIQUIDAZIONE              |
| SEGEN SPA                       | S.P.A.          | INDIRETTA                | 2,70  | ATTIVA                       |
| A.S.T. SRL                      | S.R.L.          | INDIRETTA                | 2,775   | ATTIVA                       |
| ACIAM SPA                       | S.P.A.          | INDIRETTA                | 0,000741  | ATTIVA                       |
| GAL MARSICA S.C.A.r.l.          | S.C.A.r.l.      | INDIRETTA                | 0,191852  | ATTIVA                       |
| CONS. VALLE ROVETO              | -               | INIDIRETTA               | 0,09877   | IN LIQUIDAZIONE              |

**Preso atto** che il provvedimento in esame è stato elaborato alla luce della ricognizione di tutte le partecipazioni possedute dal Comune e che non sono state reperite ipotesi di partecipazioni da alienare;

**Preso atto** altresì che sulla proposta di delibera di C.C. n. 558 del 14/12/'22 è apposto:

- il parere favorevole di regolarità tecnica espresso dal Responsabile del Servizio dott. Sulpizio Mario in data 19/12/2022;
- il parere favorevole di regolarità contabile espresso dal Responsabile di Ragioneria dott. Sulpizio Mario in data 19/12/2022;

**Invitando** l'Ente ad inviare alla Sezione Regionale di Controllo della Corte dei Conti e alla società partecipata copia della deliberazione di Consiglio Comunale in esame;

**esprime parere favorevole**

sulla proposta di deliberazione di C.C. n. 558 del 14/12/2022, avente ad oggetto:  
***“Ricognizione periodica delle partecipazioni pubbliche ex art. 20 D. Lgs. 19/08/2016 n. 175 e approvazione della relazione sull’attuazione del piano di razionalizzazione delle partecipate”;***

Pettorano sul Gizio 20/12/2022.

Il Revisore Unico

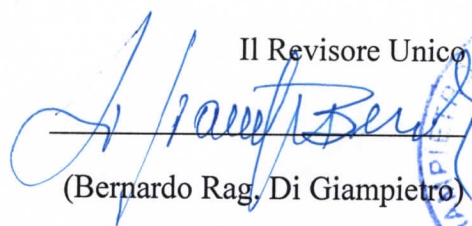

(Bernardo Rag. Di Giampietro)

